PRECIO EN TODO EL PAIS
30 Centavos

LA NACION

Edición de 20 páginas

AÑO IX | TELEFONO INGLES 3113 - 3114 AGUSTINAS 1253 - 1269 | SANTIAGO DE CHILE, MIERCOLES 2 DE SETIEMBRE DE 1925. SUSCRISION: Por un año, $ 90 — Por 6 meses, $ 48 Por 3 meses: $ 26 — Por un año, extranjero, $ 250 | Núm. 3,154.

"Los Diez Mandamientos" y el apogeo del arte cinematográfico

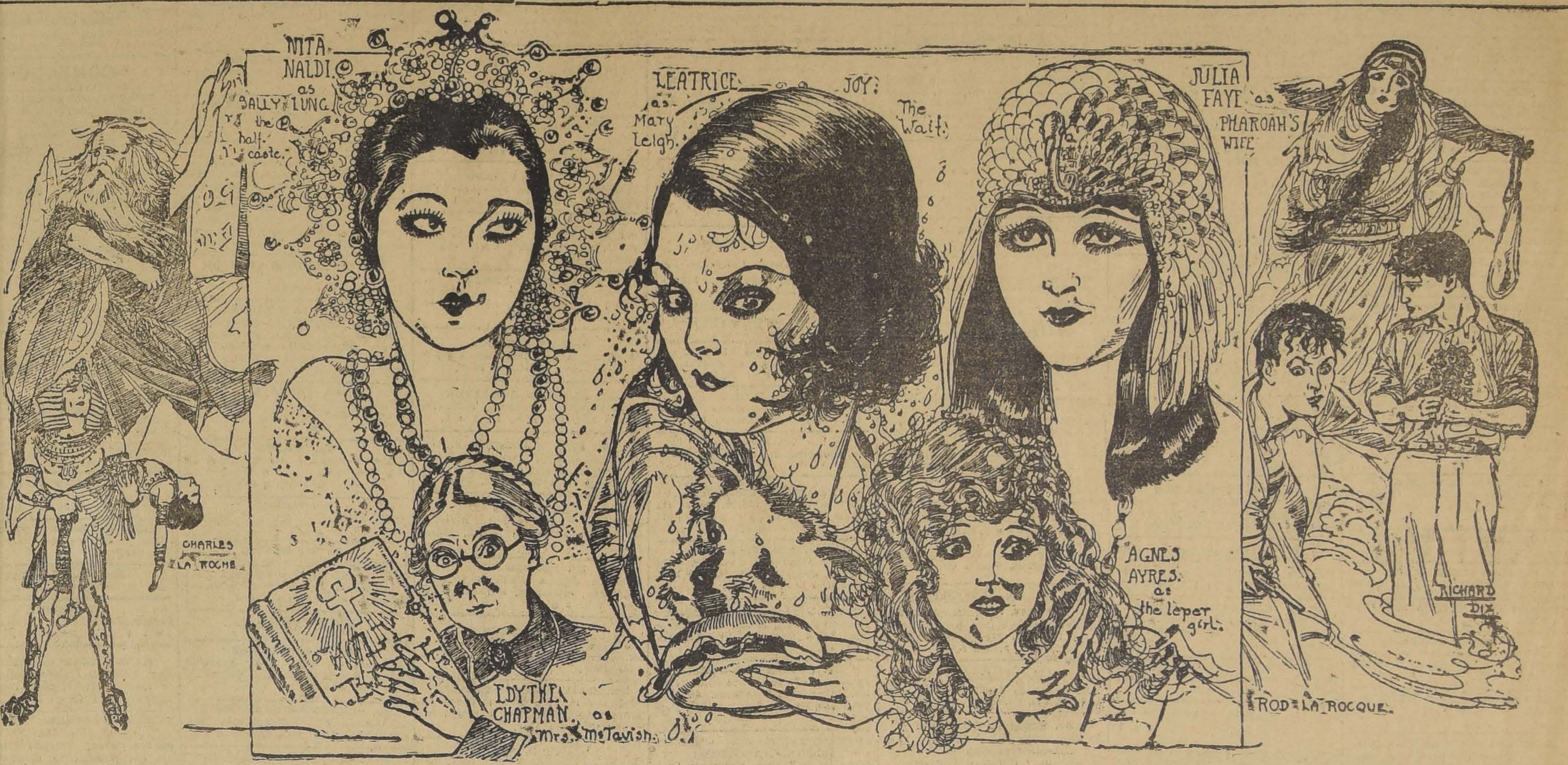
NITA NALDI as SALLY LUNG the half caste.
LEATRICE as Mary Leigh.
JOY: The Waif.
JULIA FAYE as PHAROAH'S WIFE
CHARLES LA ROCHE
EDYTHE CHAPMAN as Mrs. McTavish.
AGNES AYRES as the leper girl.
RICHARD DIX
ROD LA ROCQUE

Aquí están trazadas por la pluma delicada de Nel Brinckley las diez estrellas famosas con que Cecil B. de Mille hizo "Los Diez Mandamientos"

Va a estrenarse esta tarde y esta noche en el Teatro Victoria de la Empresa Ansaldo Limitada la película Paramount titulada "Los Diez Mandamientos", que ha venido desde hace dos meses preocupando al público con su intensa propaganda. Dice la Paramount que esa es su obra máxima y que marca el apogeo del arte cinematográfico después de veinte años de rápida ascensión.

Vamos a verlo. No es esta la obra de argumento vulgar y asombra desde el primer momento con la concepción histórica vastísima que se busca para afirmar la ideología posterior de la obra. El éxodo del pueblo judío, su cruce del Mar Rojo, la odisea penosa y triste del cautiverio están llevados a la pantalla por primera vez con la movilidad y dinamismo moderno del cine. No se trata de simples cuadros o de una sucesión de visiones del desierto y de la patética peregrinación israelita; hay en este panorama unido y compacto del éxodo una unidad formidable de acción, de carácter y de vida. Esto es sin duda el éxito más remarcable de "Los Diez Mandamientos". El prólogo resulta por esto un pedazo de la historia vivo y palpitante casi como un organismo humano. Viene en seguida el drama moderno que desenvuelve su trama sobre esta ideología moral de los diez códigos morales del Sinaí. No es una obra de tesis ésta por estar fundida en la ley bíblica, porque es una historia dramática, casi épica en que la ponderación de los actos y de la humanidad del asunto, encubren toda inspiración didáctica o moralista.

Parece en un principio que no va a interesar el asunto moderno, después de la grandiosa y monumental resurrección bíblica; pero no es así, porque el curso intencionado y pasional de la historia va tomando al espectador y cautivándolo con el más esplendoroso desarrollo de sucesos y de intenciones.

En realidad, "Los Diez Mandamientos" marca el apogeo del cine como expresión gráfica; alcanza en esta obra la vida ese ritmo violento y acelerado que hace tan sugestivo y poderoso el encanto del cinematógrafo.

¿Cuál de los dos?

Cuento por MARCEL LAURENT

Leonardo y Arístides eran hermanos; nacieron con cinco minutos de intervalo, y parecían calcados el uno en el otro. Se parecían de una manera tan prodigiosa, que la madre, para distinguirlos, les había atado al cuello sendas cintas; al primero una de color azul, y al otro una de color de rosa.

Pero sucedió que al bañarlos cierto día les quitó aturdidamente los distintivos, y al vestirlos no pudo volver a colocárselos con la seguridad de que cada cinta correspondiera a la personalidad real de cada criatura.

Como el padre le llevaba la contraria siempre a la madre, aprovechó la ocasión para sostener que Leonardo era Arístides y que Arístides era Leonardo. Con lo cual la confusión fué mayor.

Gemelos inseparables, crecieron y trabajaron siempre juntos los dos muchachos.

El maestro de escuela, para evitar la confusión, colocaba a uno a su derecha y a otro a su izquierda. Pero los maliciosos chiquillos se burlaban de su cuidado con frecuencia, cambiando de puesto. Como ambos eran jóvenes inteligentes, sus notas les clasificaban de igual manera.

Con la edad, cada uno de ellos procuró singularizarse de alguna manera y buscar diferenciaciones personales.

El que creía ser Leonardo pensó desembarazarse de su hermano, diciéndole:

—Estoy enamorado de la señorita Artemisa Treriche, nuestra linda vecinita.

—¡Qué casualidad! —contestó el otro.—¡Yo también!

—He jurado casarme con ella.

—Ese es exactamente mi propósito.

—La señorita Artemisa experimenta por mí una fuerte inclinación.

—¿No puede sentirla asimismo por mí?

La graciosa joven habíase mostrado, en efecto, muy sensible a las manifestaciones de afecto del galante Leonardo; pero no conocía aún al no menos galante Arístides.

Al ver a éste se equivocó, hasta el extremo de confundirlo con su adorador.

Cuando llegó el instante de hallarse en la doble compañía de los dos hermanos, pues eso tenía necesariamente que suceder, la muchacha permaneció indecisa buen espacio de tiempo; y como no encontrara manera hábil de salir del apuro, apeló al recurso de llamar en su auxilio a su madre, diciéndole dolorida:

—Imposible casarme con los dos. Que se sacrifique uno de ellos.

—¡Sacrifícate tú!—ordenó Leonardo.—Soy cinco minutos mayor que tú.

—No digas tonterías. Bien sabes que nos cambiaron. Por lo tanto, el sacrificado debes ser tú.

Después de breves instantes de vacilación, la joven se decidió a optar por el que fuera más desinteresado, y al efecto, negligentemente, les dijo:

—Ignoro a qué cantidad asciende mi dote. Sólo está enterado de ella el notario Bergougna, el de la calle de los Campillos...

Y siguió la conversación, tratando de otros temas.

La muchacha había resuelto recusar al interesado que recurriese al notario para obtener informes sobre la cuantía de la dote.

Tres días después la señorita Artemisa presentóse en el estudio del notario.

—¿No ha recibido usted—le preguntó—la visita de un joven que trataba de obtener detalles sobre un asunto que me concierne?

—En efecto. Pero no ha sido uno sino dos los que se han presentado—replicó el representante de la fe pública.

—¿Dos?—exclamó la muchacha sorprendida.

—Vinieron a casa con cinco minutos de diferencia.

—¡Ellos son!

—Pero yo los he despedido con cajas destempladas, tratándoles de sinvergüenzas.

—Me ha prestado usted un gran servicio, que le agradezco—repuso la joven, aliviada de la terrible situación en que le habían colocado Leonardo y Arístides.

Y tres meses después, la bella Artemisa se casaba... con el notario.

M. L.

LA MODA ACTUAL

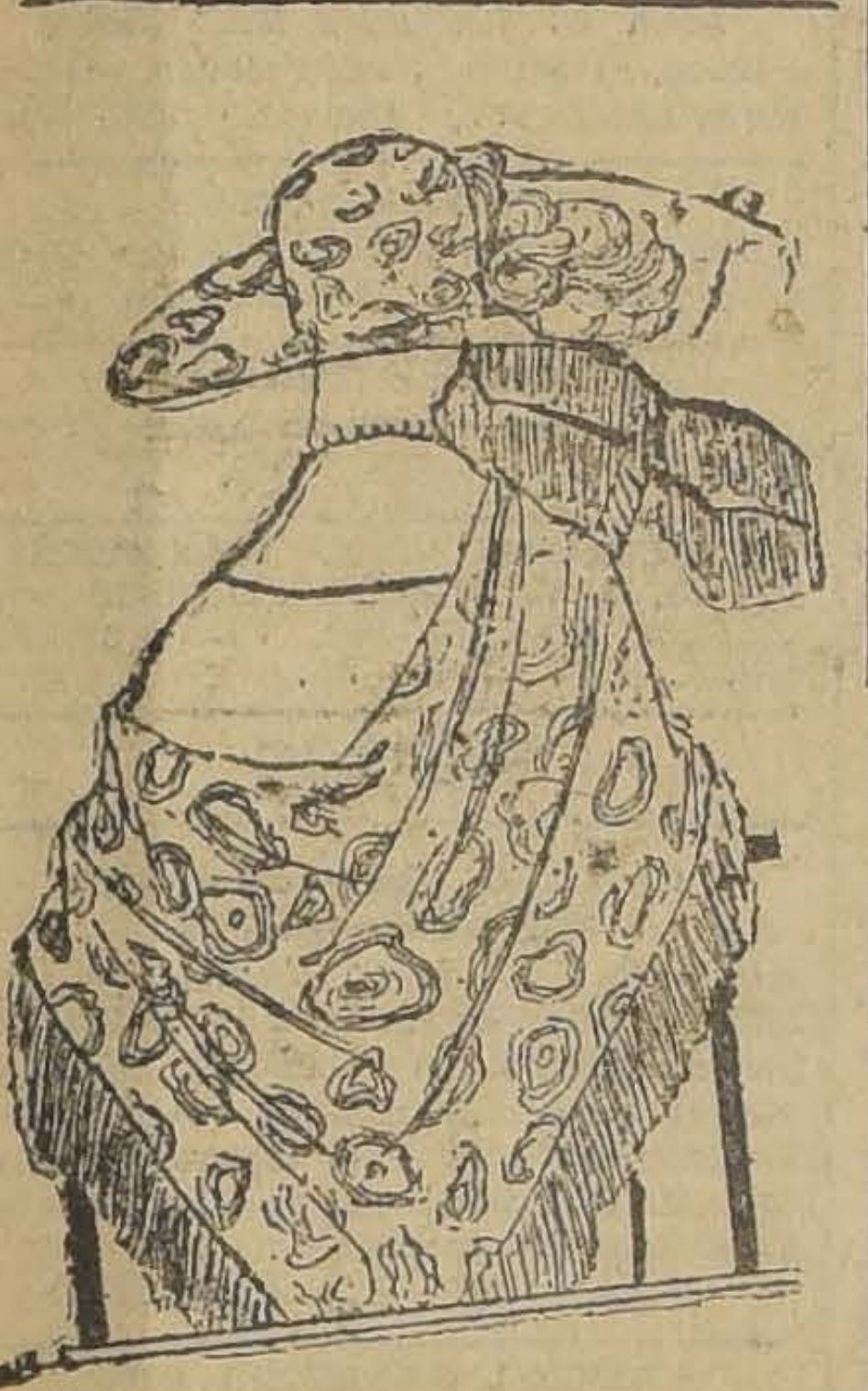

Hermoso gran sombrero con chal y sombrilla en crepé de chine, verde con bordados del mismo tono y beige y malva.

¡OH, MARGARITA!

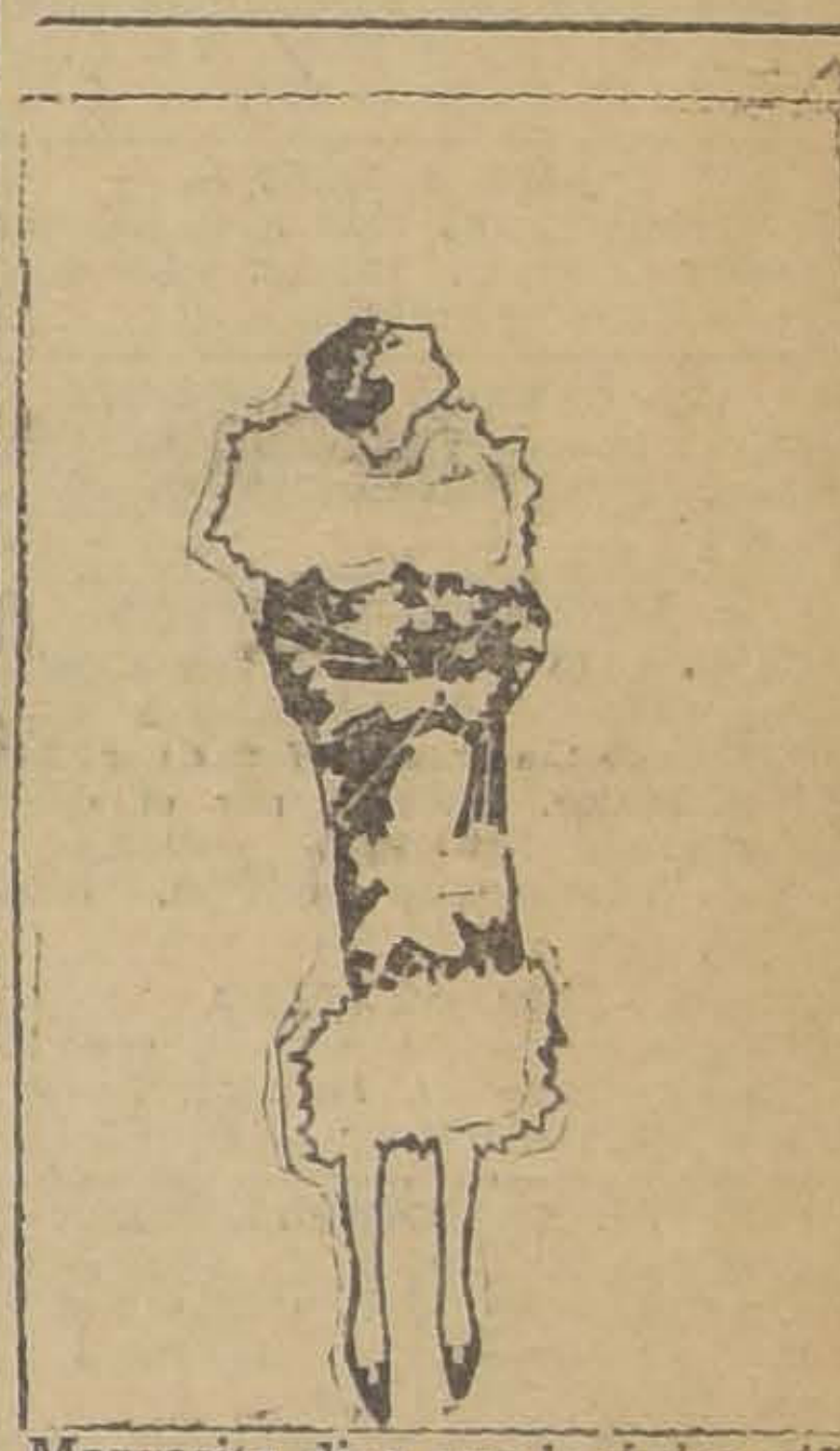

Margarita dice que la única niña casadera es la que lleva el abrigo cerrado hasta la barbilla...

PROPUESTAS PUBLICAS

Pídense propuestas públicas para la construcción de un mercado en San Bernardo, en calle Eyzaguirre esquina de Covadonga, y para el ensanche del matadero público ubicado en calle Colón esquina Av. América, con sus anexos complementarios.

Planos, bases y antecedentes pueden consultarse en la Secretaría Municipal.

Las propuestas se abrirán el día 15 de Setiembre, a las 4 P. M., en la Sala Municipal, ante los Alcaldes e interesados que concurran.

A la Ciudad de Santiago

El Patronato Nacional de la Infancia, institución que sostiene en la ciudad once Gotas de Leche, un Asilo Maternal, las Marmitas y el Ajuar Infantil, realizará el

Miércoles 2 de Setiembre

SU COLECTA PUBLICA ANUAL DE

EL DIA DE LOS NIÑOS POBRES

Con este motivo, nos permitimos invocar los sentimientos generosos de la sociedad y pueblo de Santiago, del Comercio y de sus instituciones, en favor de 8.000 niños desvalidos que deberán su vida y existencia a las manifestaciones de esta generosidad.

El presupuesto de gastos del Patronato Nacional de la Infancia asciende a $ 750.000 anuales, y sus entradas fijas no llegan a $ 300.000. Rogamos al público tomar nota de esta situación, excepcionalmente delicada.

I. VALDES VALDES
Presidente.

JOAQUIN FIGUEROA
Vice-Presidente.

MANUEL NUÑEZ
Tesorero.

Dr. LUIS CALVO M.
Vice-Presidente.

BENJAMIN GOMEZ H.
Secretario.

Las erogaciones que se deseen enviar con anterioridad al 2 de Setiembre, pueden remitirse a cualquiera de los firmantes.

1—S.

Departamento
profesionales u oficinas, espléndido; toilett, balcones calle, arriéndase.
AHUMADA 17

Alambre
NEGRO N.os 6, 8 y 12
$ 0.60 KILO
REALIZA
S. SACK
BANDERA 827
4—S.

ALUMINIO
TENEMOS EN EXISTENCIA EN SANTIAGO
Baterías de Cocina
DE LAS AFAMADAS MARCAS AMERICANAS
MONOGRAM
Y
MARCA REGISTRADA MARCA REGISTRADA
WEAREVER
EN VENTA EN TODAS LAS MERCERIAS PRINCIPALES
ALUMINIUM COMPANY OF SOUTH AMERICA-Teatinos 64
CASILLA 106-D.—SANTIAGO.—TELEFONO 2688, CEN.

VISITE Ud.
la Exposición de Sombreros de Paja de la Fábrica Nacional de Gorras y Sombreros, Delicias N.o 2636 frente a Libertad.
Sucursales SOMBRERERIAS ROSENBLITT:
Puente N.o 616, Delicias N.o 2818, San Diego 1140, San Diego 2007.
NAHUM ROSENBLITT
10—S.

Local Central
se arrienda. Tiene subterráneo y buenas instalaciones que se traspasan a precios bajos. Canon: $ 800.
— MONEDA 930 —

FAJAS para obesidad, para hombres y señoras
FAJAS
para estómago caído, riñón suelto, hernia umbilical, para operados, etc., según indicación médica.
Sobre medida.
INSTITUTO ORTOPEDICO ALEMAN
CASILLA 3494 SANTIAGO. — SAN ANTONIO 546

HERNIAS - QUEBRADURAS
Reducción inmediata por medio de mis Bragueros hechos sobre medida.
Muchos certificados auténticos de todas partes.
INSTITUTO ORTOPEDICO ALEMAN
Casilla 3494 — Santiago — San Antonio 546-8

"LA NACION"
Suscrición hasta el 31 de Diciembre :: :: ::
$ 30.-
N|O.

Avisamos al público que el señor
Enrique Carnus
no es vendedor ni tiene relación alguna con nuestra firma
INTERNATIONAL MACHINERY Co.
CASA EDISON
— SANTIAGO. —
3—S.

LARIOJANA
ESTADO 64 — ESTADO 64
Alfombras, Linoleums, Tripes, Guardas, Gergones, Folpudos de coco; Pisos caína, Tapices, Brocatos de seda y algodón, Gobelinos, Yutos, Felpas lisas y labradas, Popelinas, Carpetas de mesa, Cretonas doble ancho y un ancho; Lanzas de bronce para cortinas y novedades para señoras.
Todo a precios sin competencia.
BLANCO Hnos. y Cía.

GUIA PROFESIONAL

ABOGADOS

GABRIEL AMUNATEGUI Y SALVADOR DE LA VEGA
Huérfanos 1153. Of. 32 y 33. Cas. 3691. Teléfono 3507.

LUIS ALBERTO CASTRO
Morandé 291, oficina 54.

FEDERICO DUNCKER BIGGS
Huérfanos 833, Altos Banco Germánico. Casa 219. Teléfono 295.

HECTOR ARNALDO GUERRA
Galería Alessandri 24. Civil y criminal. Teléfono 4352.

OSVALDO HEVIA
Morandé N.o 244. Casilla 1831.

BERNARDINO LEIVA OTTMAR STEGMAIER
Bandera 337. Casilla 2068.

MANUEL MERINO E.
Bandera 166. Teléfono 2077. Casilla 2407. De 10 a 11 1|2 A. M. 4.30 a 6.

NICOLAS MARAMBIO MONTT
San Antonio 570. Cas. 2699. Asuntos civiles, especialmente mineros.

VICENTE MOLINOS GAETE
Agustinas 1148. Teléfono 2110. De 10 a 12 y 4 a 6.

LUIS MORALES ZUAZNABAR
Abogado—Bandera 552—Casilla 299 —Teléfono 2177.

BERNARDO MUÑOZ LATORRE
Causas civiles y criminales. Huérfanos 761.

ROBERTO DE PETRIS
Galería Alessandri 26 A. Teléfo 156. Casilla 4044.

ANTONIO PLANET C.
Especialmente cuestiones comerciales Estudio: Estado 91. Casilla 4034. Teléfono 1137.

LUIS MANUEL RODRIGUEZ
Abogado. Amunátegui 225.

SALAS ROMO HNOS.
LUIS Y VICTOR A. SALAS ROMO
Abogado. Trasladaron sus oficinas a Compañía 1325. Teléfono 1527. Casilla 2231.

HUBERTO SALGADO
Criminalista, causas civiles, nulidades matrimonio. Anticipa fondos San Pablo 1417.

LISANDRO SANTELICES E.
Abogado. Catedral 1424. Teléfono 831.

HUMBERTO YAÑEZ VELASCO
Morandé 323. Teléfono 595.

EMILIO TAGLE RODRIGUEZ
Asuntos comerciales y mineros. Bolsa Comercio. Oficina 207. Teléf. 2018.

MEDICOS

Dr. ALCAINO
Regresó Europa. Oídos, nariz, garganta, vías lacrimales. Especialista Hosp. Salvador y Niños. 3 a 5. Dieciocho 257. Teléfono 257.

JOSE AVILES A.
Nataniel 167, de 1.30 a 4. Especialmente: Cirugía, Partos, enfermedades señoras y sociales.

Dr. CARLOS D. AGUIRRE
Especialmente vías urinarias. Venéreas, sífilis. Carmen 191. Consultas: 1 a 5.

INSTITUTO DE SALUD
Cisterna (Población Nueva España)
Destinado al diagnóstico y tratamiento de las enfermedades nerviosas y mentales, dirigido por el doctor Fontecilla. Santiago: Delicias N.o 1626. Electricidad médica, baños, etc.

Dr. ARNELLO
Cirugía, anestesia general, venéreas. García Reyes 17. De 12-3. Hospital San Vicente 4-5.

Dr. AMENABAR OSSA
Oculista 14. Europa, 3 años médico director Hosp. Ojos Condado Stanford (Inglaterra). 21 de Mayo 578. De 2-4. Teléfono 602.

DR. ANIBAL ARIZTIA
Médico Hospital Niños R. del Río. Ayudante Clínica Prof. Prado Tagle. Ausente en Europa.

Dr. [illegible] ANDRADE
Medicina general. San Diego N.o 81. De 2 a 5. Teléfono 4523.

Dr. ITALO ALESSANDRINI
Cirugía y ginecología. 1 a 3. Merced 322. Teléfono 3555.

Dr. BUNSTER
Ayudante clínica ginecológica. Cirugía, enfermedades señoras, 2-3. Santa Rosa 86. Teléfono 3476.

Dr. BORQUEZ SILVA
Estudios Europa. Pulmón, corazón, estómago, intestino. Rayos X. 3 a 6. Arturo Prat 80. Teléfono 19. Matadero.

Dr. RIFO BUSTOS
Estudios en Europa. Medicina interna Preferentemente corazón y estómago. 2 a 5. Cochrane 177.

Dr. BISQUERTT
Vías urinarias, sífilis. Moneda 859. 3 a 6. Casilla 2563. Teléfono 953.

Dr. BRONFMAN
Estudios Europa. Cirugía, enfermedades señoras. Venéreas. 2 a 5. Teléfono 3457. Se trasladó Cienfuegos 68.

Dr. ROBERTO BALTRA G.
Medicina general, vías urinarias. 3.30 a 6. Ahumada 11. Teléfono 170. Parque.

Dr. BEAUMONT
Ayudante servicio ginecología Hospital Salvador. Santo Domingo 1245. De 3-5. Domicilio: Avenida Manuel Montt 1541. Teléfono 93. Santa Elena.

Dr. BRAGA CASTILLO
Regresó Europa. Rayos X. Medicina general niños: 9 a 10 y de 1.30 a 4.30. Merced 136. Teléfono 1393.

Dr. BARRENECHEA
Oculista, especialista oídos, nariz, garganta. Huérfanos 801. Regresó.

Dr. F. CASTAÑEDA IGLESIAS
Ex-Médico residente Hospital Niños, Compañía 1889. Teléfono 254. De 1.30 a 3.30.

Dr. MARIANO BAHAMONDE RUIZ
Cirugía ginecología. 1-3. Cochrane 66. Dom: Delicias 1230.

Dr. HECTOR CORONA T.
Bronquios y pulmón. Asma. 4 a 5. Delicias 868. Teléfono 2483.

Dr. ALDO CONTRUCCI
Estudios Europa. Medicina interna. Sífilis. Nataniel 142. 3.30 a 4.30. Jefe clínica Prof. Brockmann. Teléfono 3340.

Dr. LEONIDAS CORONA T.
Regresó de Europa
Laboratorio Clínico
Delicias 868 — Teléfono 2483
REACCION DE WASSERMAN
Química Bacteriología
VACUNAS

Dr. EDUARDO CRUZ COKE L.
Medicina interna. Merced 205. De 4.30 a 6.30. Teléfono 4205.

Dr. LEON CHONCHOL
Medicina general. Rayos X. Sífilis, piel, venéreas. Gálvez 61. Consultas: de 2 a 5. Regresó.

Dr. CROIZET
Londres 25, entre Serrano y San Francisco. Teléfono 637. Consultas 1-3.

Dr. NARCISO CONCHA M.
Estudios en Europa, Génito-Urinarias. (Enfermedades de la uretra, próstata, vejiga y riñón). Calle del Cerro N.o 7. Consultas de 2 a 4. 25-S

Dr. EDUARDO DE RAMON
Estudios Europa. Cirugía, señoras. Partos 1 a 4. Agustinas 1606. Teléfono 3623.

IGNACIO DIAZ MUÑOZ S.
Medicina general. Vías urinarias: 3 a 6. Bandera 574. Teléfono 3424.

Dra. JUANA DIAZ MUÑOZ
Especialista enfermedades señoras y niños: 2 a 4. Delicias 858. Teléfono N.o 1715.

Dr. CARLOS [illegible]
Enfermedades señoras. Cirugía 1 a 4. Monjitas [illegible]. Teléfono [illegible]

Dr. [illegible]
Médico Hosp. Salvador. Medicina interna. 1.30 a 3 menos Sábados. [illegible] Domicilio: Ejército 134 Teléf. [illegible]

Dr. JOSE DONOSO DONOSO
Médico-cirujano
Horas de consultas: de 2 a 4.
Miraflores 457. —Teléfono 2773

Dr. RICARDO DONOSO
Corazón, pulmón. Regresó Europa. 2.30 a 4.30. Agustinas 619.

Dr. DIMITSTEIN
Agustinas 1308, esquina Teatinos. Rayos X. Medicina general. Corazón, pulmón, estómago e hígado, 1 a 4. Teléfono 3348.

Dr. ESPINA
Rayos X. Medicina interna. Estudios Europa. Catedral 1425. Tel. 2102. De 1.30 a 4.

Dr. FRANCISCO EDWARDS
Estudios Europa. Vías urinarias. — Teatinos 10. De 2 a 3.

Dr. ESPILDORA LUQUE
Oculista. Estudios Europa. De 3 a 6. Delicias 416.

Dr. FUENZALIDA BRAVO
Niños. Merced 560. Tel. 1721. 2 a 4.

Dr. FONTECILLA
Estudios Europa. Afecciones pulmonares y nerviosas, Rayos X. Delicias 1626.

Dr. FUENZALIDA CORREA
Cirugía, señoras, partos, 2 a 3. Huérfanos 745. Teléf. 466.

OCULISTA
Ojos, nariz, oídos y garganta. Estudios Europa. San Antonio 148. (Entre Moneda y Agustinas). Consultas: 3 a 6. — Dr. E. García Collao.

Dr. CARLOS GARCES BAEZA
Delicias 1276. — Teléfono 3747. Exámenes químicos bacteriológicos. Reacción Wassermann. Medicina interna. 3.30 a 5.30.

Dr. GLEISNER
Consultas de 3 a 5. Hígado e intestinos, etc. Castro 26. Casilla 2664.

Dr. RICARDO GUNTHER
Ayudante clínica ginecológica. Partos, enfermedades señoras. Av. España 696, de 2-4 Tel. 253 Parque.

DOCTOR GIANELLI
ESTUDIOS EUROPA
SIFILIS PIEL VIAS URINARIAS
21 de MAYO 562

ENFERMEDADES DE LA PIEL SIFILIS Y VENEREAS
Luz ultra-violeta. Radioterapia.
Dr. FELIX GROHNERT B.
Ejército 391. De 2 a 6.

Dr. VICTOR M. GAZITUA
Partos, enfermedades de señoras. Trasladóse Agustinas 586, 2 a 4. Teléfono 976.

DOCTOR GREENE
Estudios Europa. Cirugía y Ginecología. Calle París 809 (manzana residencial, San Francisco) 2 a 4. Teléfono 2860.

Dr. A. GORGEWSKY S.
Médico jefe Policlínico medicina interna. Hosp. San Juan de Dios. Pulmón, Estómago, hígado, intestinos. Brasil 53. De 2 a 5.

Dr. ANIBAL GREZ
Oídos, nariz, garganta. De 1.30 a 3.30. Merced 324. Teléfono 4519.

Dr. GUSTAVO GIRON L.
Cirugía y ginecología, Brasil 33. Teléfono 3126. De 2 a 3.

Dr. ROBERTO JARAMILLO
Ejército 707. Teléfono 142. Parque

Dr. RAUL VENTURA JUNCA
Residente Hosp. Salvador. Medicina interna. Rayos X 4.30 a 6. Riquelme 140. Teléfonos [illegible]

Dr. [illegible]
Estudios Europa. Cirugía [illegible] Adultos, niños [illegible] Teléfono [illegible]

INSTITUTO RADIOLOGICO
Dr. ADOLFO KAPLAN
Radioscopía, radiografía, radioterapia, aplicaciones radium. Estudios Europa y EE. UU. Huérfanos 1406.

Dr. A. KOERNER ANWANDTER
Estudios Estados Unidos. Cirugía, ortopedia, 10-12 A. M. Santo Domingo 614.

Dr. AQUILES LEUENBERG
Jefe Laboratorio. Rayos X. Sección Experimental. Luz ultravioleta. Diatermia. 1-4. Prat 181.

Dr. TEODORO LEIBLE
Enfermedades nerviosas. Medicina interna. Aplicaciones eléctricas. De 3 a 6. Olivos 794.

Dr. H. LEA-PLAZA
Estudios Europa. Compañía N.o 115. De 3-6. Teléfono N.o 3880.

Dr. LABRA LETELIER
Nariz, garganta, oídos, consultas de 2 a 5. Compañía 1361.

Dr. ARMANDO LEON L.
Cirugía. Compañía 1909. Martes, Jueves, Sábado; 1 a 3. Teléfono 3846.

Dr. LOIS
San Pablo 1236. Medicina general. Vías Urinarias. Sífilis. De 1 a 5.

Dr. LAVAL
Medicina interna. Lord Cochrane 340. De 2 a 4.

Dr. OSCAR MELENDEZ
Medicina interna. Sífilis. Santo Domingo 1036; de 2-4; y 21 de Mayo 578, de 4 a 5. Teléfono 2831.

Dr. J. MONTERO C.
Medicina general — Venéreas. —Domicilio: Bascuñán 351. De 2 a 3. — Agustinas 1060, de 6 a 8.

Dr. G. MORAGA FUENZALIDA
Regresó Europa. Niños, luz ultravioleta. 2.30-4 Cochrane 118. Teléfono 2804.

Dr. RICARDO GUNTHER
Ayudante clínica ginecológica. Partos, enfermedades señoras. Av. España 696, de 2-4. Teléfono 253, Parque.

ENFERMEDADES DEL CORAZON
DOCTOR MAHOTIERE
Estudios en Europa. Compañía 1973. Consultas de 1 a 4. — Rayos X. y Laboratorio.

Dr. JUAN MARIN B.
Cirugía general. Enfermedades vg., niños. Domicilio: San Diego 1843. — Consultas: Amunátegui 85. Teléfono 3796.

Prof. Dr. B. MUÑOZ PAL
Cirugía general. Santo Domingo 1418 Consultas: de 2-4 P. M.

Dr. MUÑOZ VALENZUELA
Residente Hosps. Niños, Tuberculosis infantil. Matucana 303. 2 a 5. Teléfono 442. Estación.

Dr MALBRAN
Enfermedades mentales y nerviosas. De 2 a 4. Se trasladó a Huérfanos 1880.

Dr. MORALES VILLABLANCA
Piel, sífilis, venéreas. Medicina general. Exámenes sangre: 3—6. Merced 486.

Dr. MANUEL MORENO
Medicina general, pulmón, estómago, intestinos. Tratamiento especial. Tuberculosis. Estudios Europa. 2.30 4.30 San Francisco 155.

Dr. JUAN MONTENEGRO M.
Enfermedades de niños. Compañía 1770. Teléfono 2120. Regresó.

Dr. H. NUÑEZ ZAMORA
Matucana 289, Teléfono 291. Estación, 1 1|2 a 3 1|2. Sábado 4-6.

Dr. ORREGO PUELMA
Médico Hospital San Juan de Dios. De 3.30 a 5 y media. Agustinas 1314. Teléfono 1217.

Dr. GREGORIO OXMAN
Pulmón, corazón, estómago, hígado. De 1 a 3. Serrano 257.

Dr. LUIS OPAZO F.
Jefe Policlínico. Niños. Compañía [illegible] Teléfono 48. Estación. 2 a 4.

Dr. [illegible] A. PAREDES F.
Especialmente enfermedades señoras. Medicina. Cirugía. Brasil 15, de 2 a 4.

MERCEDES PEREZ MATUS
Enfermedades señoras, niños. Rayos ultravioleta. Delicias 465. De 3 a 6.

Dr. PANTOJA
Medicina interna, Corazón, Pulmón, Estómago, Sífilis, Delicias 1276. De 2 a 4. Teléfono 3747.

Dr. MARCIAL PARADA
Oídos, nariz, garganta. De 2 a 6. Santo Domingo 831. Teléfono 1359.

Dr. DAVID PULIDO
Enfermedades niños. Santo Domingo N.o 1790. Teléfono 2152. De 1 a 3.

Dr. PRUNES
Estudios Europa, Jefe clínica piel, sífilis, venéreas. Merced 490. Casilla 2894.

Dr. ALBERTO PANATT
Pulmón, corazón, estómago, hígado. Rayos X. Teléf. 1211. Delicias 1416. De 2 a 4.

Dr. LUIS QUIROGA
Medicina general. Consultas: 4 a 5.30 Catedral 1452. Teléfono 3760.

Dr. ALBERTO RAHAUSEN
Cirugía general. Compañía 2928. Teléfono 192. Estación. De 2 a 4.

Dr. JOEL RODRIGUEZ P.
Estudios Europa. Medicina interna. Estómago, intestinos. Rayos X. 2 a 4. Amunátegui 559. Teléf. 2810.

SANATORIO
Clínica particular doctor Riveros. Medicina operaciones, partos, Matta 586

Dr. SANTANDER
Estudios Europa. Medicina interna. Estómago, intestinos. Rayos X. Alameda 938. 3 a 5.

Dr. SANJINES
Medicina general. Enfermedades de señoras. Consultas 2 a 5. Catedral 1538.

Dr. CESAR RODRIGUEZ LEON
Medicina interna. Enfermedades de niños. Catedral 2007. 1 a 2, y Bascuñán Guerrero 1013, 4 a 5.

INSTITUTO SANITAS
AGUSTINAS 1955
Laboratorio auto-vacuna, radioscopías, terapia de radium y de Rayos X. Luz ultra-violeta. Aplicaciones eléctricas. Instalaciones de radium, baños de ácido carbónico, diatermia.

Dr. JOSE SYMON O.
Médico Hospital Niños "R. del Río" Martes, Jueves, Sábado. 1 1|2 - 3 1|2. Nataniel 114. Teléfono 2007.

Dr. SCROGGIE
Especialidad enfermedades de niños, Jefe de la Clínica de Niños. Universidad de Chile. Consultas de 2 a 4 de la tarde. Rosas 1157. Teléfono 4583.

PROFESOR Dr. SOTO PARADA
Laboratorio Clínico, Moneda 1035.

Dr. CRISTOBAL SAENZ
Estudios Europa. Afecciones médico-quirúrgicas, abdómen. Estómago, sífilis. Rayos X. De 1 a 3.20. Agustinas 1889, teléfono 3098.

Dr. HELLMUTH SIEVERS W.
Médico cirujano. Domicilio: Molina 628. Morandé 742 de 2 a 3.30.

Dr. CARLOS SEAMAN
Médico cirujano. Consultas 1.30 a 4. Trasladóse Delicias 225.

WALDEMAR SOMMER P.
Vías urinarias, sífilis. Consultas 4 a 6. Teléfono Inglés 4774. Santo Domingo 758.

Dr. OTTO SCHWARZENBERG
Enfermedades niños. 2 a 3, Martes, Jueves y Sábado. Lunes y Viernes. 2.30 a 3.30. Santo Domingo 1523. Teléfono 1033.

Dr. STOLTING
Oculista. Médico recibido Alemania. Chile, Moneda 627, de 3 a 6.

Dr TORRES TORRES
Jefe Clínica prof. Korner, señoras y cirugía 2 a 6 Delicias 261.

Dr. VEGA MACHER
Exclusividad pulmón. De 2 a 4. Nataniel 109.

Dr. J. M. VERGARA KELLER
Regresó de Europa. Partos, ginecología. Agustinas 828. De 3 a 4. Teléfono 2855.

Dr. G. E. VIDAL S.
Delicias 2552. Teléfono 245. Estación 2— 4.

Dr. JORGE VIVES BRAVO
Enfermedades niños. Delicias 335. Teléfono 2895.

Dr. VILLAGRA
Estudios en Europa. Unicamente pulmón. Rayos X. Pneumotorax, Helioterapia. Dieciocho 437 A. De 2 a 5.

Dr. JAIME VIDAL OLTRA
Pulmón, corazón, estómago. Laboratorio: 2-4. Miraflores 590, esquina Santo Domingo. Teléfono 2006.

Prof. Dr. VARGAS SALCEDO
Regresó Europa. Cirugía. Compañía 2499. Teléfono 1060.

Dr. VICUÑA HERBOSO
Ayudante Clínica Prof. Prado Tagle. Hospital San Vicente. Medicina interna, enfermedades corazón. Martes, Jueves, Sábado. 2.30 a 4.30. Almirante Barroso 270. Teléf. 1053

Dr. YAÑEZ G.
Estudios Europa. Piel, sífilis, venéreas. Trasladóse Delicias 865. De 2 a 5. Casilla 618.

Dr. WAUGH
9 1 4 Estudios Europa, internas.
6 0 6 venéreas, sífiles, Wasserman.
Compañía 1853, 2 a 4.30.

Dr. WIREN
Oídos, nariz garganta. Compañía N.o 1606. De 2 a 5.

Dr. WEINSTEIN
Estudios Europa. Enfermedades de la piel, sífilis y venéreas. Radioterapia y luz ultra-violeta.— Agustinas 1357. De 2 a 5.

DENTISTAS

Dr. CERDA LOPEZ
Ahumada 11. Teléf. 4221. Especialmente Puentes, Coronas, Extracciones, Somnoformo.

Dr. CLODOMIRO CONTRERAS
San Antonio 451. Teléfono 3692. Horas de consultas: 10 a 11 y de 3 a 6.

Dr. LEONEL CONTRERAS M.
RAYOS X
Cirujano dentista. Merced 486.

FORTUNATO ENCINA F.
Especialmente placas, coronas, puentes. Extracciones indoloras. Cochrane 106.

Dr. GALLARDO GONZALEZ
Estudios en Filadelfia. Consultas: diurnas y nocturnas. Echaurren 26.

ALBERTO GONZALEZ
Estudios Filadelfia, Extracciones difíciles indoloras. 9 — 11 y 3 — 7 Moneda 1061.

WENCESLAO MUÑOZ L.
Dentista: Tratamientos rápidos. Extracciones sin dolor. San Diego 448.

ARMANDO MORA PINOCHET
Dentista. Trasladóse: Santa Rosa N.o 671.

Dr. DANIEL SIGNORELLI
Cirujano dentista. Independencia 510.

C. VALENCIA COURBIS
Operaciones indoloras. Coronas, Puentes y dentaduras. Teatinos 50.

CLINICA VALENZUELA BASTERRICA
Luis Berríos Méndez
Rafael Valenzuela Labbé
Carlos E. Rojas
Dentistas especialistas, somnoformo, correcciones de anomalías, puentes, coronas. Cirugía dental atendido por médico. Riquelme 47. Teléfono 1642.

Dr. ENRIQUE SANSOT
Ahumada 11. Teléfono 4221. Horas: 9 a 12 y 2 a 6.

ALFREDO MUÑOZ LOBOS
Extracciones sin dolor. Somnofor Puentes, placas. Tratamientos rá dos. Compañía 1852.

ARQUITECTOS

OFICINA DE CONSTRUCCION
Dirección o contrato
LEOPOLDO NAVARRETE CH.
Morandé 67. Teléfono 2189. Casilla número 580.

EDUARDO TASSO
Construcciones, transformaciones paraciones. Huérfanos 1258.

CONTADORES

TEXTOS DE CONTABILIDAD
por Mena Velásquez, peri merca til, Estado, Come Agríc etc. Merced 882. Indices.

MATRONAS

MATRONA ARAZO
Pensionistas. Atiende domicili inyecciones. Mujica 20, casi esqu na Vicuña Mackenna.

DRA. MERCEDES DARRIGRAN
Regreso extranjero, trayendo ú timos adelantos, partos, curacion atenderá distinguida clientela pensionado particular. Huérfan 2293.

CLINICA PRIVADA
Partos, recibo pensionistas. Sa Diego 956.

H. IZQUIERDO DE GARRIDO
García Reyes 869. Pensionista Partos. Ginecología.

AMELIA MATUS
Consultas gratis. Partos, desde $ Maule 1062.

MATRONA, CLINICA PRIVADA
consultas gratuitas. Catedral 18

PENSIONADO MEN RES
Pensionistas, Partos, pensión $ Masajes, inyecciones. Cochrane 8

SARA OSORIO DE GONZALEZ
Matrona. Partos y curaciones, R sas 2254.

Mme. E. PRAGNAUD
Matrona francesa, San Francisco

MATRONA
Pensionistas. Partos, asistencia co pleta $ 40. Castro 640.

MATERNIDAD PARTICULAR
Flor Villaseca, recibe pensionistas provincias. Meses, días, Partos. C raciones. San Diego 267.

CLINICA PRIVADA DE OBSTETRICIA
Señora Reyes, matrona ginecóloga. Establecimiento moderno, ate dido por cirujanos especialistas. E fermas todas partes país. Part precios módicos. Esmeralda 636.

PENSIONADO PARTICULAR
Mercedes Rojas. San Diego 930. Re cibe enfermas. Curaciones. Consu tas toda hora.

ANA G. VARGAS BARRERA
Partos. Recibo pensionistas. Unió Americana 627. Teléfono 385.

CARMELA ROMAN
Maternidad particular. Recibo enfe mas pensionistas. Maestranza 4

CARMELA TORO G.
Partos. Asistencia toda hora. Recib enfermas. Matucana 640.

INSTITUTO "Dra. VICENTINI"
Partos, $ 50. Recibe enfermas pro vincias, días, meses, turno perma nente. San Diego 57.

VARIOS

CLINICA, LABORATORIO DE LUIS BRAVO
Atendida Dr. Félix Valenzuela. Sí filis, Blenorragia y sus complic ciones. Debilidad sexual, ciru ambos sexos. Consultas 10-13 y 1 Tratamiento: 10 a 8. Consultas gr tis, facilidades pago. Facilidad enfermos provincias.
Puente 562 — Casilla 2731

CLINICA ALAMEDA 2595
Tratamiento **sífilis**, gonorreas co sus complicaciones, ambos sex curaciones rápidas, métodos mode nos. 10-12 y 2-7; noche 9—10. Ho pitalización enfermos, $ 10 y $ 20.

POMPAS FUNEBRES
EMPRESA ZENTENO
ESTADO 17 DELICIAS 2584
TEL. 4275 TEL. 524
ATIENDE DIA Y NOCHE

DEFUNCION

Tenemos el sentimiento de comunicar a nuestras relaciones el fallecimiento de nuestro estimado socio, señor

Rodolfo T. Garriga

ocurrido el 1.o de Setiembre en Buenos Aires.

LAILHACAR HNOS. Y CIA.
LTDA.

DEFUNCION

Tengo el sentimiento de anunciar a mis relaciones el fallecimiento de mi querido padre señor

Cataldo Leonetti

acaecido el 15 del presente en Buenos Aires.
Su hijo
IGNACIO LEONETTI Y ESPOSA
Santiago, 29 de Agosto de 1925.

LUTOS

El mejor surtido en plaza lo encontrará Ud. en el

MANTO
ELEGANTE

PASAJE MATTE N.o 28

Especialidad en echarpes, sombreros y tocas de crepgeorgette, enaguas, faldas y blusas en seda y lana

---

EXPRESION DE GRACIAS

Damos nuestras más expresivas gracias a todas las personas que acompañaron los restos de nuestro querido esposo y tío

Vicente Baeza B

LA FAMILIA.

AGRADECIMIENTOS

Doy mis más sinceros agradecimientos a todas las personas que acompañaron a la última morada a mi inolvidable hijo

Luis Ibacache Figueroa

tanto de los condiscípulos de la Escuela de Artes y Oficios como de los operarios de la Fábrica Ramis Clar.
LUIS FIGUEROA SALINAS Y FAMILIA

EXPRESION DE GRACIAS

Damos nuestros más sinceros agradecimientos a las personas que se dignaron acompañar a su última morada a nuestro querido deudo

Carlos Goetz Gutiérrez

LA FAMILIA.

MISA DE REQUIEM

El Jueves 3 de Setiembre se celebrará una solemne misa de requiem por el alma de la señora
AMADORA CANALES DE FUENTES
A las 9.30 de la mañana, en la Parroquia Lo Negrete, Correa esquina Vivaceta.
Se invita a sus deudos y amigos.
LA FAMILIA.

EXPRESION DE GRACIAS

Doy las más expresivas gracias a todos los amigos que se dignaron acompañar los restos de mi querido esposo

David Astorga

al Cementerio Católico y muy especialmente a la Empresa y personal de "La Nación" y "Los Tiempos".
ESPOSA Y FAMILIA.

BOTICA VENDO
situación espléndida.
Calle Huérfanos 1235
Oficina 15
De 10 a 12 y 4 a 6 P.M.

COMPRE SUS MEDIAS DIRECTAMENTE en la FABRICA. ECONOMIZARA DINERO STO. DOMINGO 1031

¡¡Industriales!!

LA ECONOMIA ES RIQUEZA

utilizando camiones para los repartos de su negocio ahorra tiempo, y en consecuencia, gana plata.

En Santiago como en toda ciudad moderna desaparecerá el carretón.

El Camión Ford

le resuelve el problema por su bajo precio y gran duración.

VEA LA LISTA DE PRECIOS

on partida automática tipo "STANDAR" con carrocería de acero.	$ 8,600
STANDAR" con reja y techo, carrocería acero.	9,600
TANDAR" con carrocería de madera. .	7,000
URGON CERRADO con carrocería superior.	7,700
MISMO, EN CHASIS CHICO propio para panaderías. . .	6,000
TANDAR" CHASIS chico carrocería madera.	5,700

S CAMIONES SIN PARDA TIENEN UNA REBAJA DE $ 400

a más detalles en

Ejército 724

óndolas "FORD" $ 9,500

Nadie vende más barato.
2—S.

RADIO

Recién han llegado los aparatos

BRUNSWICK

RADIOFONOLAS, que usan indistintamente el más excelente aparato Radioreceptor o usan un exquisito fonógrafo, con la voz más rica.

El mueble que encierra el aparato, es una unidad de acabado gusto artístico. Verlos y probarlos, donde

OSCAR SPOERER Y CIA.

AHUMADA ESQ. MONEDA Y N. YORK.— CASILLA 774

MUEBLES

de todas clases a precios sumamente bajos y con GRANDES FACILIDADES DE PAGO, vende
MUEBLERIA
LA REPUBLICA
Sto. Domingo 1026
CONSULTE NUESTROS PRECIOS

Adoquines y Soleras

para entrega inmediata vendemos

Cía. GENERAL DE CONSTRUCIONES S. A.

Bandera 575.— Teléfono 2493

FABRICACION

DE PUERTAS, VENTANAS, GALERIAS DE TODAS CLASES

Hace y tiene listas para entrega inmediata:
BARRACA Y FABRICA DE MADERA

"LA REPUBLICA"

Domeyko N.o 2354
TELEFONO N.o 183 (PARQUE)

: : : SE : : :

NECESITA

CORTADOR SASTRE

COMPETENTE

AGUSTINAS 1056

GRAN REMEDIO UNIVERSAL Y DESINFECTANTE

NITRO OZONA

de LOWE y WEISSFLOG

El único comprobado por medio de la radiografía como radical curador de la Tuberculosis (tisis). Pruebas a la vista.

Catecismo Nitro Ozona

Consúltelo todo enfermo, sea cual fuere el mal que lo aqueja y encontrará el medio seguro para sanar radicalmente.

Todos los flagelos habidos y por haber y el enjambre de microbios, parásitos, que tanto alboroto levantan y que, sin embargo, en conjunto son tan inferiores, a una sola idea del hombre.

Se remite gratis a cualquier parte de Chile y del extranjero. Dirigirse a Claras 149 o Casilla 832. Santiago.—Droguería Daube y Cía., y principales Boticas.

Azufre Italiano "San Jorge"

Doble sublimado, de la afamada Compañía Azufrera Italiana de Sicilia (Italia). Vendemos por grandes y pequeñas partidas. Sus únicos distribuidores para Chile

Fratelli Castagneto

DELICIAS ESQ. SAN MARTIN

FERROCARRILES del ESTADO

Con motivo de la llegada del Príncipe de Gales a Santiago el día 6 del presente, la Empresa ofrece al público trenes especiales o coches para trasladarse a dicha ciudad con la siguiente rebaja.

Pasajes dobles de 1.a y 2.a clase con una rebaja de 30 por ciento y pasajes de 3.a, con 20 por ciento.

Estos boletos sólo podrán usarse en los trenes de número o especiales que señala la Administración y su validez será de 6 días.

Los pasajeros que deseen aprovechar esta rebaja deberán inscribirse a más tardar el 3 del presente mes, en la oficina del Jefe de Estación respectivo, a fin de que la Empresa pueda apreciar si es conveniente a sus intereses correr trenes especiales o coches con este objeto. Como garantía los pasajeros deberán depositar al inscribirse la mitad del valor del pasaje.

EL ADM. DE LA II ZONA.
2—S.

REMATE DE RIELES

El 14 de Setiembre, a las 15 horas, en la Oficina del Jefe del Departamento de la Vía y Obras, estación Mapocho, se rematará el material de enrieladura retirado del sector Chañaral Salado.

Bases y antecedentes pueden consultarse en el Departamento indicado y en las Administraciones de la Primera Zona y de la Red Norte, Bella-Vista y Coquimbo, respectivamente.

REBAJAS TEMPORALES DE TA RIFAS PARA LAS MADERAS

N.o 36.— A partir del 31 presente mes y hasta el 30 de O tubre próximo las maderas en bru y elaboradas despachadas por rro completo en el Ferrocarril Ce tral Sur, se avaluarán con rebaj de 8.12 y 15 o|o en vez de de 5,8 y 10 o|o, respectivamen que rigen en la actualidad.

EL JEFE DEL DEPARTAMENT DE TRANSPORTES.

Santiago, 28 de Agosto de 192

Pídense propuestas públicas p la instalación de alumbrado el trico y red para carga de bater de coches en los galpones de S Eugenio (Alameda).

Las propuestas se abrirán el de Setiembre próximo, a las 3 M., en la Oficina de Electrific ción, Sección Luz y Fuerza, Ba dera 575, oficina 23, en donde pueden consultar bases y ante dentes.

RECARGO POR PRIMA DE O

N.o 37.—En conformidad al a tículo 54 de la Ley 2846, al D creto Supremo N.o 898 de 17 Marzo ppdo. y al acuerdo del C sejo de Administración, tomado sesión de 26 de Agosto último, avisa al público que las tarifas Ferrocarril Central se cobrarán un recargo por prima de oro de 80 durante el trimestre comprendi entre el 10 de Setiembre y 9 Diciembre próximos.

Para el Ferrocarril Central N te se mantendrá el recargo act de 170 o|o, en virtud del Decre Ley N.o 287 de 8 de Marzo p

EL DIRECTOR GENERA

Santiago, Setiembre 2 de 1925

LA OTRA REFORMA FUNDAMENTAL

Ha sido sensiblemente infructuosa la tentativa de resolver el problema de la futura Presidencia de la República mediante un acuerdo general de los partidos, semejante al que produjo en 1910 la designación del señor Barros Luco.

La falta de acuerdo evidenciada en la reunión de ayer nos induce a abandonar toda la esperanza que podía cifrarse en una Convención Presidencial única. Tal vez sea este fracaso uno de los mayores contrastes que haya experimentado la República en el período de trastornos que actualmente vive.

No nos impulsa ánimo alguno de reproche, y antes bien, no tenemos el menor inconveniente en considerar perfectamente legítimas las razones que los representantes de los diversos partidos adujeron en su conferencia de ayer, y cuya discordancia se manifestó inconciliable. Pero no podemos excusarnos de expresar nuestro sentimiento ante la esterilidad de un esfuerzo tan saludablemente inspirado. Porque cualquiera solución definida a que se hubiera llegado habría sido preferible a la incertidumbre y, sobre todo a las contingencias de una lucha electoral en las presentes circunstancias.

La eventualidad de una contienda cívica no nos inspiraría temor si no debiéramos contar con el juego perturbador de las influencias y los intereses personales sobre las fuerzas políticas desorganizadas y presas de una desorientación pocas veces observada en nuestra historia. De no existir este factor de inquietud y disociación, nada habría más apto para robustecer y afianzar la obra de renovación institucional en vías de ejecución, que una franca, abierta y limpia lucha democrática.

Y puesto que parece ya inevitable renunciar a las expectativas que podían cifrarse en una Convención única, convendría que los partidos se aprestaran a tomar con resolución y altura de miras el camino que esta circunstancia les señala, dado el caso de que la solución hubiera de buscarse en el proceso ordinario de las jornadas cívicas generadoras del poder público.

La revolución ha entregado al país elementos renovados para realizarlo. El poder electoral se ha formado en condiciones de amplia libertad. Y en breve será promulgada la nueva Carta Fundamental refrendada el 30 del pasado por una victoriosa mayoría.

Relacionado con la Constitución del 33, el nuevo Estatuto Político del Estado comprende reformas considerables, y en especial en cuanto se refiere al régimen de gobierno. Con su veredicto del Domingo último, el pueblo ha manifestado hacer resueltamente suyo el proyecto de Constitución que le fué sometido por el Presidente de la República.

La obra de reforma ha quedado sancionada, y la Constitución escrita. Es ciertamente un gran paso, dado con firmeza, con decidida claridad, y en una atmósfera de cultura y de entusiasmo cívico que honra al país. Pero no es sino el comienzo de una gran tarea.

Ahora es preciso ir a la otra reforma, tan fundamental y decisiva como aquella que está inscrita en la Carta Política próxima a promulgarse. Es la reforma de nuestros hábitos, del espíritu con que hasta ahora hemos acostumbrado considerar nuestra concurrencia a las actividades políticas.

Es necesario hacer llegar la actividad reformadora de esta época al recinto en que seguramente es más indispensable y a donde al parece no ha tenido acceso: a los espíritus. Allí es donde debe abrirse paso a la corriente renovadora, expulsar las preocupaciones personalistas, pequeñas, locales, que sin razón alguna sobreviven aún a situaciones desaparecidas y acontecimientos que nos apasionaron en otro tiempo; ahogar los intereses mezquinos del grupo y la facción en una onda de espíritu público, y saturar los organismos políticos con el fluído purificador y dinámico de las grandes ideas y del interés superior de la República.

Sin esta efectiva reforma interior, realizada en el fondo de su conciencia por los ciudadanos todos, desde el elector anónimo hasta los altos dirigentes las reformas consignadas en la próxima Ley Constitucional serán conceptos tan bellos como estériles e inertes. Sepamos completar la obra reformadora, y hacernos dignos, por nuestra acción constante, de la grandeza de este momento histórico, apartando de nuestra vista el cendal de las preocupaciones y las suspicacias del pasado, ensanchando el horizonte y trocando en renunciamiento, desinterés y devoción cívica el afán con que corremos detrás de las pequeñas y transitorias finalidades de la política cotidiana.

La obra que se está realizando necesita de un soplo dinámico que le dé vida, fuerza y personalidad y sólo podremos dárselo suscitándolo en el fondo de todos los espíritus.

APARECIO
"Maya"
NOVELA
Por Augusto Iglesias
En venta en todas las Librerías. N|O.

Higienización de las viviendas y las Gotas de Leche

por LUIS CALVO MACKENNA

Acompáñeme la imaginación del lector. Alejémosnos algunas cuadras del centro de la ciudad y visitemos una **citée** declarada "higiénica". No nos detengamos a contemplar su fachada, ayer limpia y ya salpicada con el barro de las cunetas y dibujada por los granujas del barrio. Avancemos por el largo corredor, sin temor de caer, porque aún el pavimento no ha sido deteriorado. Tengamos, eso sí, cuidado de no pisar al quiltro que dormita tendido al sol y que, de vez en cuando, interrumpe su sueño para defenderse de las moscas con mordiscos que al aire da o para rascarse con viveza de la pulga que lo mortifica. Cuidémosnos de molestarlo porque, si nos ladra, en un minuto nos veremos envueltos en una nube de agresivos y sucios mastines que amenazarán de veras nuestros talones. Avancemos en silencio. Puesto que vamos animados de inquisitoria curiosidad, no sigamos hasta el fondo sin echar una ojeada al departamento de W. C., recién aseado. Abramos la puerta del primero, mas no entremos porque la taza está llena ... aunque el estanque rebalsa de agua. Tampoco penetremos al segundo. La situación es la misma porque aún no han repuesto la cadena que acaba de desaparecer... Y el tercero, y el cuarto, están en parecidas condiciones. Hay uno, sin embargo, que hace excepción a la sucia regla porque no ha sido ocupado después del primer aseo del día. Es una lástima que los cuidados de limpieza se hayan limitado a la taza, al zócalo y al piso y no hayan borrado ultrajantes inscripciones y obscenos dibujos que la tiza, el carbón, el lápiz y la punta de un clavo han estampado en las blancas paredes.

No visitemos el departamento de los baños. Están ellos con llave y las cerraduras mohosas por falta de uso. Mientras no llegue Diciembre es necesario aceitarlas.

Avancemos siempre hacia el interior y hagamos cuanto sea posible para que, al pasar frente a su casa, no nos vea el mayordomo. Dicen que está allí por ser bondadoso, honrado y cumplidor, pero cuentan, también, que, aunque con gran resignación, se queja y se queja siempre del desaseo, del espíritu de destrucción y de la indisciplina de sus vecinos.

Golpeemos una puerta para visitar una casita y encaminémosnos hacia la habitación más próxima. El perrillo de la casa, peludo y esquelético, hará caso omiso de nosotros, echado, como está, en un rincón del patio con un hueso sujeto entre sus manos cruzadas, muerde que muerde y haciendo resonar en el hueco de sus fauces la energía de sus dientes hambrientos. Desde luego nos invade una atmósfera penetrante, húmeda, azumagada, un tanto tibia,—aunque es invierno,— y ahumada. El sol ya alto de la mañana, tiñe el humo de azul y aviva el brillo metálico de cientos, de miles de moscas que zigzaguean y se entrecruzan en todas direcciones. Guardemos un instante de reposo y de silencio y oiremos sus vuelos cual si fuera el zumbido de una colmena lejana. Reanudemos nuestro camino lenta y prudentemente para no movilizarlas todas y, sobre todo, para que no se lancen al aire las que tapizan el suelo, en donde están saciando sus trompas en los desperdicios de comidas que la dueña de casa arrojó a la pollita regalona. La pobre gallinita ha comido ya cuanto tenía a su alcance, cuanto ha permitido la tira que, amarrada en una de sus patas, la aprisiona del muro.

Cuidémosnos, al aproximarnos al dintel de la puerta, de no meter el pie y de no resbalar en el pequeño pozo de lavazas arrojadas allí, a tanta distancia de la pileta. Cuidémosnos, también, de no tropezar en el grueso y macizo trozo de fierro que al lado yace. Ese pesado utensilio desempeña muchos e importantes oficios en el hogar. Ante todo, es hacha. A él se deben las innumerables roturas del pavimento, los desperfectos del nivel del piso y las pozas fétidas que emanan pestilencias. El mismo formó y seguirá ahondando, porque allí siempre ha de partir leña, el pocito de lavazas.

Antes de conocer el dormitorio, doblemos a la derecha y visitemos la cocina. Aunque la **citéo** está habitada desde hace varios meses, aún no ha sido usada. Sirve de "guardadero" y está repleta, materialmente repleta de "chirpes".

Es mucho más cómodo, en invierno sobre todo, el brasero-cocina, que permite guisar en el mismo dormitorio. Poco importa que la atmósfera se impregne de humo y olor a carne asada, y que las brasas rueden por el suelo, y que se tiñan de negro el cielo y las paredes. Así se evita, en cambio, la salida al patio para llegar a la cocina y, además, la habitación se mantiene tibiecita.

La dueña de casa, malhumorada con nuestra visita, se excusa de mostrarnos sus habitaciones. A través de una puerta no bien cerrada alcanzamos a divisar las tablas del piso con pequeñas placas de barro,—¿cómo pudo formarse ahí? — y algunas pepas y cáscaras de naranjas. Nada más podemos distinguir de ese interior oscuro y negro a fuerza de tanta clausura de puertas y postigos. Sin embargo, el aspecto del patio y el increíble desaseo de su dueña, nos permiten imaginarnos ese interior.

Tenemos que darnos por satisfechos con lo que hemos podido ver y terminamos nuestra visita. Pero antes de retirarnos hacemos la dolorosa constatación que ese cuadro desagradable, en el cual la mugre supera en tal forma a la pobreza, tiene por marco una casita "higiénica", así reconocida por la autoridad competente porque su piso era impermeable, porque sus niveles eran buenos, porque su patio es amplio, porque sus habitaciones son altas y espaciosas y bien ventiladas, porque el agua abunda en la llave de la pilita, etc., etc.

Es difícil, concebir, sin tenerla a la vista, tanta falta, tan atroz falta de higiene en una casita "higiénica". Es allí donde puede establecerse con cuánta facilidad la incultura destruye, aniquila y esteriliza las mejores condiciones de salubridad.

En ese medio social, es inútil el fiel cumplimiento de sabias y prolijas disposiciones legales en bien del público si ese mismo pueblo no está preparado para apreciarlas en cuanto valen. Es indispensable, absolutamente indispensable educarlo teórica y prácticamente. Teóricamente, desde la escuela. Prácticamente, en el hogar mismo.

¿Quién se ha encargado, hasta ahora, de esa enseñanza práctica?

Quien no conoce lo que es **una** gota de leche, se imagina que **estos** servicios limitan su acción al cuidado del niño sin separarlo de su madre y no saben que el niño no es sino el pretexto para llegar hasta el hogar del pueblo y educar a ese pueblo en cada detalle de la higiene personal, de chicos y grandes y de higiene de la habitación.

Esta labor inmensa y tesonera, que abarca varios miles de familias al año, está confiada a un personal tan numeroso como seleccionado. Visitan los domicilios, corrigen errores, y enseñan y enseñan siempre la dama aristocrática que colabora en cada servicio, el médico y los ayudantes que atienden el despacho, la enfermera visitadora que acude a vigilar al enfermo y a dar cumplimiento a las prescripciones técnicas, y, finalmente, empieza a acudir la asistente social en su noble misión de procurar pronto alivio a toda dificultad de orden higiénico, de orden económico o de orden moral.

La antihigiénica casa "higiénica" que acabamos de visitar estaría limpia, muy alba y muy abierta al visitante si hubiera allí un niño inscrito en una gota de leche y si ese hogar estuviera al amparo de la labor educadora del Patronato Nacional de la Infancia.

Dr. L. C. M.

La Opera

por FERNANDO GARCIA OLDINI

Se había anunciado "Lohengrin" para el estreno de la Compañía lírica. Se había anunciado. . . Pero, seguramente, la Empresa consideró que a un público transcordillerano lo más que puede dársele como apertura de temporada es la reciente, la moderna, la inédita "Aída", del maestro Verdi.

Claro que el cambio lo tenían resuelto los empresarios desde un día antes de la creación del mundo. Sólo que no convenía a sus intereses darlo a saber hasta el penúltimo momento.

Naturalmente, esto tendría un diminuto mínimum de importancia si no hubiese nada más. Pero, juzgando por lo acontecido en pasados años, podemos suponer que la casi totalidad de las promesas de la empresa se reducirán a palabra, y que veremos transcurrir la temporada entre **Toscas, Aidas, Rigolettos y Cavallerías** ancianas y desvanecidas.

La verdad es que para el criterio de los empresarios del Municipal el tiempo permanece inmóvil. Según tal criterio, nada ha cambiado en el mundo artístico desde tres cuartos de siglo a esta parte. La última expresión musical sigue siendo el venerable maestro Verdi o sus nietos menores: Puccini y Mascagni.

Como una concesión, como una especie de salida revolucionaria, dichos empresarios se atreven de vez en cuando, a introducir en sus programas alguna producción de Wagner.

El hecho de que tales producciones tengan por lo menos medio siglo podrá ser un argumento contra sus novedades y contra su revolucionarismo en cualquier país, y para cualquiera empresa, menos en Chile y para la empresa del Municipal.

Ciertamente nos parece lógico que los señores concesionarios traten de ganar la mayor cantidad de pesos con el menor esfuerzo posible. Pero, paralelamente, nos parece de igual lógica que una empresa que tiene concesión de teatro y subvención municipal encima, piense que si le han otorgado, la una y la otra, ha sido para que, además de cosechar dinero, realice, dentro de lo posible, una obra de difusión cultural.

Ahora bien, tal obra no se lleva a cabo, repitiendo año a año las mismas Traviatas y los mismos Trovadores, que hicieron la delicia de las más arcaicas de nuestras abuelas.

Si entregamos **nuestro** teatro a una sola empresa, lo menos que podemos pedirle es que nos ponga al corriente de obras que se dan en todos los países civilizados, sin producir el más leve conato de espanto.

Para no referirnos sino a aquellos autores que ya han pasado a la categoría de clásicos, creemos que puede y debe exigirse a la empresa del Municipal, que nos dé por lo menos una ópera de Straus o de Debussy.

Sabemos bien que la empresa va a decir que esas obras demandan muchos gastos y que el público no responde. Mas, nosotros nos adelantamos a declarar que tal afirmación es falsa. Es más, nos atreveríamos a apostar el alma y un poquito más, a que si pone en escena "Salomé", o "Pelleas", la empresa no va a tener dónde guardar el dinero que gane.

Sin embargo, queremos admitir la posibilidad de equivocarnos y de que la representación de tales obras constituya un fracaso pecuniario.

Aún así insistiríamos. Después de todo, lo menos que, a nuestro entender, puede solicitársele y aún exigírsele a una empresa, concesionaria y subvencionada, es que, siquiera una vez al año, pierda dinero en beneficio de la cultura artística del país.

F. G. O

AUN CUANDO FALTAN DATOS DE ALGUNAS COMUNAS, PASA YA DE 128,000 EL NUMERO DE CEDULAS ROJAS

YA SE SABE QUE SON MAS DE 137,000 LOS ELECTORES QUE HAN SUFRAGADO

Activamente prosiguió trabajando ayer el personal del Gabinete de Identificación en el cómputo de los votos del plebiscito.

Se recibieron varios telegramas que informaban sobre los resultados que el sufragio ha arrojado a algunas comunas de provincias, cuyas informaciones han tardado en llegar por estar lejos de las estaciones telegráficas.

Aún faltan algunas comunas de provincias del Norte.

En la Presidencia se lleva también un cómputo, pero según supimos en la tarde de ayer es más completo el que lleva el Gabinete de Identificación y el cual probablemente quedará terminado hoy.

El jefe de Identificación don Luis Leiva Salas nos manifestó que había insistido en la petición de datos enviando telegramas al personal distribuido en aquellas comunas que aún no han informado.

Según el cómputo que anotamos a continuación hasta la tarde de ayer se sabía de más de 128,000 electores que habían sufragado con la cédula roja.

NUMERO DE INSCRIPTOS EN EL PRESENTE AÑO		Según las informaciones recibidas hasta la tarde de ayer en el Gabinete de Identificación y FALTANDO AUN VARIAS COMUNAS DE PROVINCIAS			
Provincias		C. roja	C. az.	C. bl.	Total
TARAPACA	8,615	5,368	21	9	5,398
ANTOFAGASTA	13,594	5,834	224	79	6,137
ATACAMA	3,434	1 691	65	6	1,762
COQUIMBO	11,215	4,309	94	30	4,424
ACONCAGUA	8,063	3,505	72	33	3,610
VALPARAISO	34,253	20,790	1,178	463	22,436
SANTIAGO	64,703	26,189	1,199	325	27,713
O'HIGGINS	9,375	4,773	80	31	4,884
COLCHAGUA	11,442	4,155	94	27	4,276
CURICO	7,209	1,989	148	37	2,174
TALCA	10,846	3,524	135	6	3,714
LINARES	7,485	2,688	30	8	2,726
MAULE	7,547	2,156	27	34	2,217
ÑUBLE	13,515	3,925	264	100	4,295
CONCEPCION	19,371	8,629	1,661	56	10,346
ARAUCO	5,592	2,141	543	13	2,697
BIO-BIO	10,609	3,830	106	30	3,966
MALLECO	9,149	2,869	91	57	3,017
CAUTIN	12,747	7,330	212	67	7,809
VALDIVIA	17,018	7,693	839	79	8,611
LANQUIHUE	10,468	2,798	233	24	3,055
CHILOE	5,065	2,004	192	5	2,111
	296,259	128,381	7,418	1,579	137,377

SE REUNIERON AYER LA SUBCOMISION Y COMISION QUE CONFECCIONAN LA NUEVA LEY ELECTORAL

EL DEBATE GIRÓ ALREDEDOR DE CINCO PUNTOS, SOBRE LOS CUALES DEBERA PRONUNCIARSE LA COMISION

A las 3 de la tarde de ayer se reunió en la Presidencia del Senado la Sub-comisión encargada de confeccionar la nueva Ley Electoral.

Se ocupó de diversos asuntos y a las 7 se reunieron en el Senado los Ministros del Interior, señor Mardones y de Justicia señor Maza, los presidentes de partidos políticos y el secretario señor Orrego.

La discusión giró alrededor de la generación del poder electoral y de las personas o contribuyentes que podrían designar las mesas receptoras de sufragios.

Se produjo el debate alrededor de cinco puntos presentados a la Comisión quedando estos puntos pendientes.

La Sub-comisión se reunirá nuevamente hoy, a las 3 de la tarde y la Comisión a las 7.

ACTIVIDADES EN LA JUNTA DIRECTIVA LIBERAL DEMOCRATICA

En la sesión celebrada en la tarde de ayer y en la cual se trataron varios asuntos de interés se dió cuenta de las siguientes comunicaciones. Una de ellas es una comunicación dirigida por la Junta Directiva del partido al Ministro de Agricultura, señor Claudio Vicuña y la segunda una carta del señor Santiago Clark, por la cual manifiesta su adhesión al manifiesto de los liberales democráticos.

"Santiago, 31 de Agosto de 1925.— Señor don Claudio Vicuña S., Ministro de Agricultura.—Presente.

Distinguido Ministro y correligionario:

La Junta Directiva en sesión de 17 de Agosto del año en curso aprobó un voto de aplauso para el señor Ministro de Agricultura por su brillante labor y especialmente por la dictación del decreto-ley sobre prenda agraria.

En el seno de la Junta hablaron varios señores directores y todos estuvieron de acuerdo en creer que la ley dictada a iniciativa del señor Ministro y nuestro distinguido presidente, tenía un valor incalculable para el desarrollo de nuestra agricultura y especialmente para la promoción del cultivo intensivo y de la pequeña propiedad agrícola que ha sido la mayor base de riqueza en los Estados Unidos y en los países de Europa.

Al trasmitir a Ud. el voto de aplauso que se aprobó en el seno de la Junta Directiva de nuestro partido, nos cabe la satisfacción de reiterarle una vez más la confianza que tiene el partido en la activa y prolífica labor del señor Ministro.

Saludan a Ud. sus Attos. SS. y correligionarios.—(Firmados): **Enrique O. Barbosa**, presidente.—**Carlos Silva Cruz**, vice-presidente. —**A. Muñoz Figueroa**, secretario general".

Santiago, 30 de Agosto de 1925.—Señor don Enrique O. Barbosa.—Presente.

Mi distinguido presidente y amigo:

Me he impuesto por la prensa del hermoso manifiesto con que un distinguido grupo de liberales democráticos han dado a conocer su pensamiento con respecto a la Constitución que ha sido sometido recientemente al veredicto popular.

Ausente de Santiago no he podido firmar tan notable documento; pero quiera usted aceptar mi adhesión y mi firma que yo habría colocado con todo entusiasmo si me hubiese sido posible.

Saluda a usted su Afmo. amigo.—**Santiago Clark**".

Caja Nacional de Empleados Públicos y Periodistas

EMPRESAS PERIODISTICAS

Los descuentos de los sueldos del personal deben remitirlos a esta Dirección dentro de los cinco días siguientes a la fecha en que se hayan efectuado.

La infracción a esta disposición está penada con multa de doscientos a mil pesos. (Artículo 76 de la Ley).

Fundo de Gran Ocasión en Santiago

200 cuadras regadas, casi urbano, diez minutos en auto y luego quedará con carros eléctricos a la puerta, buenas casas y edificios numerosos, vendo en precio bajísimo, pagaderos con sólo $ 200,000 al contado, reconociendo deuda Caja $ 600,000, bonos 8 o|o y por el saldo recibo en pago buena propiedad urbana.

Nuevo Fundo entre Buin y Paine

170 cuadras regadas, muy ricos suelos, buenas casas y edificios, un paso de Estación, vendo en el bajo precio de $ 750,000, muy fácil pago.

Nuevo Fundo én Melipilla, Vendo

450 cuadras, 290 regadas, muy buenas casas y edificios vendo en sólo $ 700,000 con grandes facilidades de pago.

Nueva Chacra en San Bernardo

65 cuadras regadas, ricos suelos, casas espléndidas, edificios diversos. Precio de ocasión.

ALEJANDRO GREENE CRUZAT
Abogado y Corredor de Comercio
Sección Fundos
ALEJANDRO GREENE VALVERDE
TEATINOS 86.— CASILLA 3722

Centro Liberal de Santiago

Cita a sesión al Centro Liberal de Santiago, para hoy, a las 9 1|2 P. M., en el local de costumbre.

La reunión de esta noche tiene gran importancia, pues en ella se tratará de las diferentes cuestiones que se han desarrollado con relación al plebiscito constitucional recién pasado, por lo que se encarece la asistencia a ella.

NOTAS POLITICAS

"NO SE PODIA EXIGIR UNICAMENTE DE LOS RADICALES Y DEMOCRATAS EL SACRIFICIO DE SUS FUERZAS"

NOS DICEN LOS DOCTORES BUSTOS Y FAJARDO AL PROTESTAR DE CIERTAS ASEVERACIONES QUE LES ATRIBUYEN EL FRACASO DE LA CONVENCION UNICA.—EL ACTA SUSCRITA POR LOS PRESIDENTES DE PARTIDOS CONFIRMA EN TODOS SUS PUNTOS LA INFORMACION DADA AYER POR "LA NACION"

A nuestra amplia información de ayer sobre el término que tuvieron las reuniones de presidentes de partidos políticos y con lo cual quedaron rotas las negociaciones para concertar una convención única, agregamos ahora el acta oficial suscrita en aquella reunión que finalizó a las 2.30 de la madrugada de ayer.

La información precisa en todos sus detalles avanzados por "La Nación", fué leída con gran interés en todos los círculos políticos. El acta que damos a continuación fué publicada ayer por "Los Tiempos".

ACTA

Reunidos con esta fecha los presidentes de los partidos políticos para estudiar las bases de un acuerdo que permitiera elegir un candidato a la Presidencia de la República, que evitara las asperezas de una lucha presidencial, acordaron: Después de celebrar diversas sesiones, dejar constancia sucinta de sus deliberaciones y del resultado negativo a que desgraciadamente se ha llegado.

Rechazada en un principio la proposición de don Arturo Lyon, presidente del partido conservador, de elegir candidato de común acuerdo dentro de una lista de 8 nombres que propuso, se entró a discutir la idea de celebrar una Convención única de todos los partidos políticos, idea que fué aceptada por unanimidad después de consultar cada presidente a los respectivos organismos directivos.

En seguida se pasó a considerar la proporción con que cada partido estaría representado dentro de la Convención.

El señor Lyon propuso que se tomara como base la representación parlamentaria que cada partido obtuvo el año 1921, porque a su juicio, reflejaba mejor la voluntad popular que la última de 1924.

El señor Barbosa propuso que se tomara como base la de 1924, porque siendo ella más reciente, reflejaba mejor las fuerzas efectivas de cada partido.

El señor Fajardo rechazó ambas proposiciones por estimar que la representación parlamentaria de estos dos períodos no refleja en realidad las fuerzas efectivas de los partidos proletarios, rechazo que apoyó también el señor Hidalgo.

El señor Fajardo fundamenta su rechazo en que no han tenido esos partidos suficientes garantías en las inscripciones y el señor Hidalgo por no haberse respetado en las urnas sus sufragios.

Aceptaron la fórmula propuesta por el señor Lyon los señores Pedro Opazo Letelier y Miguel Letelier y la propuesta por el señor Barbosa los señores doctor Julio Bustos y Carlos Villarroel.

El señor Letelier, en vista de haberse agotado el debate para producir un acuerdo con esta fórmula, propuso como transacción el tomar como base el término medio de la representación de los partidos en 1921 y 1924, asignándole 5 convencionales por cada parlamentario. El señor Villarroel modifica esta última insinuación en el sentido de que se asignen 5 convencionales por cada diputado y 10 por cada senador. El señor Hidalgo propuso que en caso de aceptarse esta fórmula se asignara al partido comunista una cuota de convencionales, en vista de no haber tenido representación en el año 1924, en lo que estuvieron de acuerdo los demás. También hubo acuerdo en aceptar la proporción indicada por el señor Villarroel. Puesta en discusión la proposición del señor Letelier la aceptaron los señores Lyon y Opazo y subsidiariamente de la proposición para tomar como base sólo el año 1924 la aceptaron también los señores Villarroel, Barbosa e Hidalgo, este último con la salvedad antes indicada de que se les reconozca su cuota. Los señores Bustos y Fajardo rechazaron por su parte esta proposición del señor Letelier.

El doctor Bustos propone una nueva solución: que se acepte la representación del año 1924 o que se reconozca al partido radical una cuota del 33 por ciento de los convencionales. El doctor Fajardo cree de su deber exigir también para su partido una cuota mínima de 15 por ciento de los convencionales, cualesquiera que sea la fórmula que se adopte.

En vista de no haberse llegado a un acuerdo para tomar como base las representaciones parlamentarias, se entraron a estudiar diversas soluciones fundadas en un porcentaje para cada partido político.

El doctor Fajardo, propuso la siguiente proposición: Radicales 28 o|o, Conservadores 18 o|o, Liberales doctrinarios 14 o|o, Demócratas, 14 o|o, Liberales unidos 9 o|o, Liberales Democráticos Unionistas, 6.5 o|o, Liberales Democráticos Aliancistas 6.5 o|o, Comunistas 4 o|o. Deja constancia que hace la rebaja de 1 o|o respecto de la cuota de un 15 o|o que primitivamente exigía.

Los señores Opazo, Villarroel y Barbosa aún cuando consideran que la cuota asignada no corresponde a las fuerzas efectivas de sus respectivas colectividades, la aceptaban en obsequio a la patriótica solución que se buscaba.

El señor Lyon cree que la fórmula que va a dar puede aunar las voluntades: Radicales 28 o|o, Conservadores, 20 o|o, Liberales Unidos 11 o|o, Liberales doctrinarios 11.3 o|o, Liberales Democráticos Unionistas 7 o|o, Liberales Democráticos Aliancistas 7 o|o, demócratas 12.3 o|o y Comunistas 3.3 o|o. Deja constancia de la rebaja de la cuota del Partido Conservador en un 2 o|o sobre la que habría tenido con la proposición del señor Letelier.

El señor Bustos manifiesta que sobre un total de 155 parlamentarios el Partido tenía en 1924, cincuenta y un representantes, que equivale al 33 o|o; y llama la atención a que en las diversas fórmulas propuestas ha habido franquicias para dar mayor número de convencionales a los distintos partidos, mientras que al Partido Radical se tiende a disminuírse su representación. Así sobre la base de 1.200 convencionales, de acuerdo con la proposición última del señor Lyon al Partido Radical se le asignan 335 convencionales siendo que en realidad le corresponden 400. El señor Lyon hace presente que en su proposición disminuye también en un 2 o|o la cuota del Partido Conservador lo que revela el espíritu equitativo que lo inspira.

El señor Bustos deja constancia que al concretarse su número la proposición de 5 convencionales por cada diputado y 10 por cada senador corresponde al Partido Radical una cuota de 305 convencionales; al Partido Conservador 200, al Demócrata 100, al Liberal Doctrinario 150, Liberales Unidos 90, Liberales Democráticos (ambas fracciones) 130 y que al Partido Comunista se le asignaría una cuota de 50 convencionales. Agrega que habiéndose discutido sobre la base de 1.500 convencionales se fijó en 100 el número de convencionales comunistas; se aumentó 175 el de demócratas y los 400 convencionales restantes debían repartirse por partes iguales entre los demás partidos. Agrega que esta idea fué objetada por él sosteniendo que esta repartición debía hacerse en proporción o a prorrata de las fuerzas de cada Partido con lo cual el Partido Radical quedaría con 435 convencionales y con 280 el Partido Conservador.

El señor Lyon observa que las primeras cifras a que se refiere el doctor Bustos corresponden a la elección de 1924 que no ha sido aceptada como base y en cuanto a los cálculos sobre la base de 1.500 convencionales a que en seguida se refiere cree no pueden ser considerados, por estar desprovistos de fundamentos aceptables.

No hubo acuerdo para considerar el acuerdo anterior relativo a celebrar la convención sobre la base de 1.500 convencionales.

A fin de llegar a una solución el señor Lyon insinúa una nueva fórmula que consistiría en celebrar una Convención de todos los parlamentarios que formaron los Congresos de 1921 y 1924. Esta proposición sólo fué aceptada por los señores Pedro Opazo y Miguel Letelier.

El señor Letelier cree que podrían conciliarse las opiniones, si se aceptara celebrar una Convención formada por todos los ex-parlamentarios de cualquiera época más un número igual de convencionales elegidos en la proporción que arrojan las elecciones de 1921 y 1924.

Esta proposición fué aceptada únicamente por los señores Lyon, Opazo, Letelier y Barbosa.

El señor Villarroel manifiesta que quizá se podría llegar a un acuerdo dando derecho a concurrir a la Convención a todos los ex-parlamentarios y a un número igual de convencionales elegidos por los partidos sobre la base de la elección de 1924. Los señores Fajardo y Bustos no aceptaron esta idea. El señor Hidalgo se abstuvo de pronunciarse. No habiéndose llegado a ningún acuerdo se puso término a las deliberaciones, y se levantó la presente acta a las 2 de la mañana del 1.o de Setiembre de 1925.—

(Fimados).—**Manuel Hidalgo.—Pedro Fajardo.—Enrique Barbosa.—Miguel Letelier.—Arturo Lyon Peña.—Pedro Opazo Letelier.—Carlos Villarroel.—Julio Bustos.**

LO QUE NOS DIJERON LOS DOCTORES BUSTOS Y FAJARDO

Los representantes de los partidos radical y demócrata, doctores Bustos y Fajardo, nos han pedido que desvirtuemos la aseveración de un diario de la tarde, que les atribuye el fracaso de la Convención Unica.

Nos han manifestado que el hecho de haber defendido la proporción que legítimamente les correspondía a sus respectivos partidos, no puede tomarse como argumento para una imputación semejante. No puede exigirse de los partidos avanzados que sacrifiquen sus fuerzas efectivas en obsequio de los partidos conservador y liberales unionistas.

La falta de acuerdo para aceptar las fórmulas propuestas por los señores Lyon, Opazo y Letelier, no puede hacerse recaer únicamente sobre los radicales y demócratas, puesto que ella afecta también a quienes proponían una idea que era considerada como inaceptable por los señores Fajardo y Bustos.

Estiman los doctores Bustos y Fajardo que todos han concurrido a las reuniones de los presidentes de los partidos inspirados en elevados sentimientos patrióticos y que no es permitido exigir únicamente de ellos el sacrificio de las fuerzas que representan sus respectivos partidos.

Se Fué el Callo
Gracias a "Gets-It"

Nunca sabrá cuan fácil puede deshacerse de los callos y callosidades hasta que haya usado "Gets-It." Simplemente apliquense unas gotas y el dolor intenso desaparece, el callo se encoje y pronto podrá arrancarlo con los dedos. Nunca falla. Cuesta muy poco. Se vende en todas partes. E. Lawrence & Co., Chicago, E. U. A.

Av. Portales
ALQUILO

CASA DE BAJOS que consta de cinco dormitorios, piezas toilette, salón, comedor, escritorio, patios, dependencias. Canon: $ 600.

CASA DE ALTOS que consta de cuatro dormitorios, pieza toilette, salón, comedor, escritorio galerías, dependencias. Canon: $ 550.

OTRA DE ALTOS que consta de tres dormitorios, toilette, salón, escritorio, comedor, y dependencias. Canon: $ 500.

Carlos Ossandón B.
BANDERA 168
Sección Alquileres Norte

VALPARAISO

Se solucionó el proyectado paro tranviario

LAS AUTORIDADES PROMETEN TERMINAR CON EL METODO ACTUAL EN EL TRASLADO DE PRESOS

Oportunamente informamos del proyectado paro que el gremio de tranviarios había acordado para protestar de la forma que actualmente se usa para hacer el traslado de los presos por las calles céntricas de la ciudad, y especialmente del tratamiento de que se hizo víctima a un maquinista del gremio en el mismo sentido.

En la mañana de ayer una comisión compuesta de representantes de todas las secciones de la Compañía de Electricidad, se acercó al Intendente de la provincia poniendo en su manos una nota en que dan a conocer su protesta solicitando al mismo tiempo que se termine con tal estado de cosas.

El Intendente señor Valdés prometió arreglar cuanto antes la anormal situación en el traslado de detenidos para lo cual explicó que ya había tomado las medidas del caso.

Tenemos, pues, que con el resultado de esta entrevista quedó arreglado satisfactoriamente el proyectado paro tranviario.

Ventas de salitre efectuadas en el día de ayer

Vendido en Londres: ley, 95 o|o; entrega, Noviembre 16; precio, 20|6; quintales métricos, 24,384.

Vendido en Londres: ley, 95 o|o; entrega Noviembre 23; precio, 20|6; quintales métricos, 20,320.

Vendido en Valparaíso: ley, 95 o|o; entrega, Noviembre 23; precio, 20|6; quintales métricos, 60,960.

Total de esta circular, 105,664.

Vendido hasta la circular N.o 39, inclusive, 10.711,499.

Total: 10.817,163.

A este total hay que agregar:

Exportación de las oficinas no Asociadas desde el 1.o de Julio de 1925, hasta el 15 de Agosto de 1925, 58 mil 915.

Total: 10.876,078.

El problema de la casa propia

MANIFESTACION POPULAR DE ESTA NOCHE

Esta noche, a las 8, se celebrará en Valparaíso una manifestación patriótica popular para significar los deseos de los obreros y empleados de Valparaíso, y Viña del Mar, respecto a la edificación de la "Casa Propia".

El Comité Pro-Edificación para Obreros y Empleados, de Valparaíso, y Viña del Mar, está invitando a todos los obreros y empleados de ambas ciudades y les solicita el concurso personal para poder resolver en forma prebiscitaria lo que los padres de familia o jefes de hogar necesitan para empezar las construcciones del techo-morada.

La reunión preparatoria es en el local del Colegio Comercial Agustín Edwards, calle Carrera casi esquina Colón, y a las 8 de la noche. Después de una sesión solemne, se trasladarán al sitio señalado por la dirección general, de este movimiento pro-edificación de la casa habitación económica, higiénica, y barata.

DE NUESTROS CORRESPONSALES

EL PROYECTO DE ADQUIRIR UNIDADES MODERNAS PARA NUESTRA ESCUADRA

EL DIRECTOR GENERAL DE LA ARMADA Y EL COMANDANTE DE LA ESCUADRA SE DIRIGEN AYER A LA CAPITAL PARA CONFERENCIAR CON EL GOBIERNO.— EN LA TARDE DE HOY ES PROBABLE HAYA NUEVA REUNION DEL CONSEJO NAVAL

A las amplias informaciones que hemos venido publicando acerca del acuerdo de pedir la renovación de nuestros viejos armamentos navales, nada tenemos que agregar hoy día, fuera del viaje del Director General de la Armada, vice-almirante don Juan Schroder, y del comandante en jefe de la Escuadra Activa, contralmirante don Arturo Swett, a la capital.

En efecto, por el expreso de la mañana de ayer se dirigieron los dos almirantes a Santiago, celebrando a poco de llegar una conferencia con el Ministro de Marina y después con el Gobierno.

Respecto de lo tratado y resuelto en tan importante reunión, no hemos podido obtener ninguna información por haber sido aquélla estrictamente privada.

NUEVA REUNION DEL CONSEJO NAVAL

Como es muy probable, que los almirante estén de regreso a más tardar en la mañana de hoy en este puerto, el Consejo Naval será citado para una nueva reunión esta tarde en la que el Director General dará a conocer la opinión que ha merecido al Gobierno el programa de renovación de la Escuadra y las observaciones que ha hecho sobre el mismo.

ALGUNOS COMENTARIOS

Según comentarios que hemos recogido en círculos náuticos, parece que en el proyecto del Consejo Naval habría predominado la opinión unánime de los marinos respecto de las unidades que deben adquirir para colocar a la Escuadra en condiciones de poder responder a cualesquiera agresión exterior, consultado el actual poder naval de un posible enemigo y del que podría tener en un momento dado.

MOVIMIENTO MARITIMO

(De nuestros Corresponsales Especiales, por Cable)

Antofagasta, 1.o de Setiembre

HOY SALIERON:

El Manuel Calvo, para el Sur.
El Maipo, para el Norte.
El Tarapacá, para el Norte.

Valparaíso, 1.o de Setiembre

HOY SALEN:

El Santa Luisa, para Nueva York.
El Beta Chala, para Arica.
El Indiana, para San Antonio.
El Mapocho, para Lota.

MAÑANA SALEN:

El Ammon, para Hamburgo.
El Flora, para Iquique.
El Magallanes, para Arica.

EL VIERNES SALEN:

El Palena, para Guayaquil.
El Delft, para Hamburgo.
El Río Bueno, para Iquique.
El Antártico, para Punta Arenas.

ANTOFAGASTA

La Aduana de Antofagasta recaudó en Agosto $ 2 millones 836,000 por exportación

(De nuestro Corresponsal, por Telégrafo)

ANTOFAGASTA, 1.o — La Aduana de este puerto obtuvo durante el mes de Agosto por el capítulo de exportación, la suma de 2 millones 836.000 pesos.

Durante las últimas semanas se ha notado un marcado descenso en el recargo aduanero.

—La prensa vuelve a ocuparse del famoso poblado pampino Unión, donde se han establecido numerosos burdeles, aprovechando las concesiones de terrenos que otorga el Fisco, bajo el difraz de explotarlos para extraer sustancias mineras.

Población escolar en Antofagasta

(De nuestro Corresponsal, por Telégrafo)

ANTOFAGASTA, 1.o — El censo escolar último, tomado por orden de la Junta Comunal de Educación, arroja los siguientes resultados:

Varones asistentes a clases, 5 mil 195; inasistentes, 1,671; mujeres asistentes a las escuelas, 5,295; e inasistentes, 1,290. Todo esto da un total de población escolar de 12 mil 941.

VALDIVIA

Fallecimiento de un militar retirado

(De nuestro corresponsal, por telégrafo)

VALDIVIA 1.o— A consecuencia de un ataque al corazón falleció anoche en la plenitud de su vida, el mayor retirado don Rodolfo Meser.

El desaparecimiento de este militar ha causado penosa impresión en los círculos sociales y militares.

Los funerales se efectuarán mañana a las 4 de la tarde.

INFORMACIONES DEL INTERIOR

NOTICIAS BREVES PORTEÑAS

EL DIRECTOR GENERAL DE LA ARMADA, ALMIRANTE se ñor Schroder, se dirigió ayer a la capital, regresando por el expr de la noche.

EL COMANDANTE EN JEFE DE LA ESCUADRA ACTIV contralmirante don Arturo Swett, se trasladó en la mañana de ay a Santiago, con el objeto de acompañar al Director General en conferencia con el Gobierno.

LOS INGENIEROS DE CORBETA 1.os, SEÑORES JULIO PINT y Guillermo Zamora, se dirigieron por el expreso de la mañana ayer a Santiago, por asuntos relacionados con el servicio que tien a su cargo.

EL "ALMIRANTE CONDELL" ZARPO EN LAS ULTIMAS H ras de la tarde de ayer de Arica con destino a Valparaíso, a gr velocidad. Respecto del número de millas que vendrá desarrollan depende del apuro que tenga el delegado chileno en la Comisión P biscitaria, señor don Agustín Edwards. En caso de venir navegand a razón de 27 millas por hora, la nave estará en Valparaíso ma na; pero si sólo se viene a 20 millas por igual tiempo, el "Conde fondeará en este puerto el Viernes de la presente semana.

EL TRASPORTE "MAIPO" FONDEARA HOY EN VALPARA so procedente de Talcahuano, trayendo carbón para las naves de Escuadra y demás reparticiones navales.

EL "COLOCOLO" proseguirá hoy viaje a Arica desde Coquim con el objeto de relevar en aquel puerto al escampavía "Elcum que se encuentra a las órdenes de la Comisión Plebiscitaria.

EL REGIMIENTO YUNGAY PERTENECIENTE AL COMAND de Infantería de la II Brigada Combinada, se trasladó ayer des San Felipe a Santiago, con el objeto de participar en la revista m litar en honor de S. A. R. el Príncipe de Gales, cuya revista pr paratoria se efectuará el Viernes próximo.

EL REGIMIENTO MAIPO, QUE CUBRE GUARNICION E este puerto, según hemos sido informados, no irá a Santiago, d biendo participar en el recibimiento protocolar a S. A. Eduardo Windsor.

LA "REVISTA DE MARINA", NUMERO CORRESPONDIENT a los meses de Julio y Agosto, apareció ayer, trayendo un interesa te sumario, algunos de cuyos trabajos son traducciones de importan tes revistas similares de Norte América y Francia.

LA COMISION DE FIESTAS PATRIAS HA ACORDADO NO conceder los permisos que otros años se han otorgado para la ins talación de fondas.

EL PREFECTO DE POLICIA, DON JOSE A. DIAZ MARFULL se dirigió ayer a la capital, llamado especialmente por la Direcci General de Policías, para integrar la comisión que estudia la org nización de la Caja de Previsión Social de las Policías.

SOLICITANDO LA LIBRE INTERNACION DEL GANADO AR gentino el Gremio de Abastos de este puerto, envió ayer una com nicación a S. E. el Presidente dela República.

MAÑANA SE REUNIRA EN LA INTENDENCIA MUNICIPAL la comisión organizadora del gran desfile popular que se proyect efectuar durante las festividades patrias de Setiembre.

LA DELEGACION CHILENA DE ARTE QUE PARTICIPO E las festividades del Centenario boliviano, compuesta por don Ped Prado, don Enrique Soro, don Enrique Medina y don Benito Reb lledo Correa, llegará hoy a este puerto a bordo del vapor "Ess quibo".

HOY LLEGARA A ESTE PUERTO DON ERNESTO BARRO Jarpa.

EL DIRECTOR GENERAL DE LA ARMADA, ALMIRANTE SE ñor Schroder, y jefe de la Escuadra, almirante señor Swett, se d rigieron ayer a la capital para conferenciar con el Presidente d la República, acerca de las últimos acuerdos tomados por el Conse Naval, relativos a la renovación de nuestra Marina de Guerra.

EL INTELECTUAL URUGUAYO, SEÑOR OSCAR GRIOT, DARA mañana en el Instituto Comercial de este puerto, una conferenc acerca de "La delincuencia infantil".

EN LA MADRUGADA DE AYER SE PRODUJO EN EST puerto una fuerte tempestad, consistente en viento huracanado fuerte lluvia, cayendo también granizo, y, por cortos moment nieve.

Que se decrete cuanto antes la constituci de la propiedad austral

PEDIRAN A S. E. LOS VECINOS DE VALDIVIA

(De nuestro Corresponsal, por Telégrafo)

VALDIVIA 1.o—En la tarde de hoy hubo una reunión de prestigiosos vecinos en el Club Valdivia, para tratar sobre la constitución de la propiedad en atención a la alarma causada por el denuncio de don Moisés del Canto Salas, pidiendo se declare fiscal toda la propiedad ticular de Valdivia a Osorno.

Este denuncio se ha hecho to do como base el rol de avalú

Durante esta reunión se ac solicitar del Presidente de la pública, dicte a la mayor brev el decreto-ley que regularice est tuación, haciéndole presente qu imposible pensar que el Trib de Colonización se ubique en S tiago, por tratarse especialmen cuestiones que de hecho deben ditarse en el mismo terreno poca distancia de las propiedad litigio. Este procedimiento int al msmo Fisco, para la mayor clidad y economía de los litig

COQUIMBO

La Serena se opone al traslado de la Corte de Apelaciones

(De nuestro Corresponsal, por Telégrafo)

LA SERENA, 1.o — En la tarde de ayer se celebró un gran comicio en la Sala Municipal, con asistencia de más o menos 500 personas, entre las cuales estaba repres de cuanto más represent tiene la ciudad, con el objeto d dir al Gobierno que deje sin e el traslado de la Corte de Ape nes de La Serena.

Se designó una comisión com a por el Primer Alcalde y los ñores Rodolfo Berg, Julio Flot briel González para que se hoy a Santiago a hacer pre te al Presidente de la Repúbli al Ministro de Justicia, los des trastornos que produciría región el traslado de este Trib

BANDERAS

NACIONALES Y EXTRANJERAS

EN LANILLA DE PRIMERA CLASE, OFRECEMOS A

PRECIOS DE VERDADERA OPORTUNIDAD

Chilenas	95x140	$ 15.40
	140x200	$ 29.40
	200x300	$ 58.80
	235x350	$ 89.60
Inglesas	150x225	$ 95.00
	200x300	$ 150.00

NOS ENCARGAMOS DE LA CONFECCION DE BANDERAS DE CUALQUIERA NACIONALIDAD, A PRECIOS EXCEPCIONALES

CASA FRANCESA

COMPAÑIA TRANSATLANTICA ESPAÑOLA

SERVICIO PLATA - MEDITERRANEO

El rápido y lujoso vapor-correo

"REINA VICTORIA EUGENIA"

Saldrá de BUENOS AIRES para ESPAÑA el 2 de Octubre próximo con escalas en: Montevideo, Río de Janeiro, Tenerife, (Canarias), Cádiz, Almería y Barcelona.

SERVICIO SUD- PACIFICO A ESPAÑA

El magnífico vapor-correo

"MANUEL CALVO"

Saldrá de VALPARAISO para ESPAÑA el Martes 8 de Setiembre, en la noche, con escalas en: Antofagasta, Iquique, Mollendo, Callao, Guayaquil, Balboa, Colón, Pto. Colombia, Curacao, Pto. Cabello, La Guayra, Ponce, San Juan de Pto. Rico, Las Palmas, (Canarias), Cádiz y Barcelona.

Se expiden pasajes para todos los puertos de escala, incluso ANTOFAGASTA E IQUIQUE y para los puertos del Norte de España: Vigo, Coruña, Gijón, Santander y Bilbao, con trasbordo en Cádiz.

Con motivo del Jubileo del Año Santo, en Roma, se admitirá pasaje en primera y segunda clases, hasta CIVITAVECCHIA (Italia) a los mismos precios que rigen para los puertos de España.

También se recibirá carga a tipos de fletes convenientes.

Esmerada atención y excelente alojamiento y trato para los pasajeros de 1.a, 2.a y 3.a clases.

Para informaciones sobre fletes y pasajes, y reserva de camarotes, dirigirse a los agentes:

MARTINEZ VELASCO y Cía.
Cochrane 653. — Casilla 108 V.
VALPARAISO

LUEJE NIETO y Cía.
Agustinas 889 — Casilla 3984
SANTIAGO

SOCIEDAD MARITIMA Y COMERCIAL R. W. JAMES y COMPAÑIA

LINEAS DE VAPORES RAPIDOS DE PASAJEROS

FLORA saldrá EL JUEVES 3 DE SETIEMBRE a las 6 de la tarde, para Coquimbo, Huasco, Taltal, Antofagasta, Mejillones, Tocopilla e Iquique, haciendo escala al regreso en CALDERA.

FRESIA saldrá EL SABADO 5 DE SETIEMBRE a las 4 de la tarde, para Lota, Corral, Tomé y Talcahuano.

Por fletes, pasajeros y demás pormenores, verse con:

Sociedad Marítima y Comercial
R. W. JAMES y Cía.
Av. Errázuriz 1014-Tel. Ing. 2652
VALPARAISO

LUIS A. GONZALEZ C.
Bandera 152 — Tel. Inglés 2165
Casilla 1763
SANTIAGO

2—S.

GRACE LINE

Servicio rápido de pasajeros para Antofagasta, Iquique, Arica, Mollendo, Callao, Salaverry, Talara, Balboa, Cristóbal y NEW YORK

"SANTA LUISA"

Saldrá de VALPARAISO el MIERCOLES 2 de SETIEMBRE A LA 1 P. M.

PROXIMAS SALIDAS

"SANTA TERESA"	SETIEMBRE 16
"SANTA ANA"	SETIEMBRE 30
"SANTA ELISA"	OCTUBRE 14

AGENTES DE LA NOSA LINE

New Orleans and South American Steamship Co. Servicio mensual de vapores de carga desde New Orleans, EE. UU., a puertos chilenos y vice-versa

GRACE y Cía. (CHILE) S. A.
HUERFANOS 1087 — SANTIAGO

Los CONSUMIDORES deben SIEMPRE EXIGIR

CARBURO NORUEGO

Que es el MEJOR y resulta el MAS BARATO

Pedidos directos, a precio de Fábrica:

K. HERUD, Valparaíso.—:—BLANCO N.° 977

CASILLA 68.—TELEGRAMAS: HERUD.

VAPOR RAPIDO AL NORTE

El magnífico vapor de pasajeros

"PERU"

Saldrá para COQUIMBO, HUASCO, CHAÑARAL, ANTOFAGASTA, MEJILLONES, TOCOPILLA, IQUIQUE, CALETA BUENA Y ARICA.

EL SABADO 5 DE SETIEMBRE, A LAS 6 P. M.

Por fletes, pasajes y demás pormenores, verse con:

RODRIGO DONOSO G.,
Galería Alessandri 237. —
SANTIAGO

Cía. TRASPORTES UNIDOS,
Estado esquina Alameda
SANTIAGO

En Valparaíso: González Soffia & Cía.

Mercería se Vend

Ocasión única

Por viaje a Europa vendo gocio de mercería y artícu eléctricos, muy acreditado y la mejor situación del barr más comercial de Santiago.

Se trata de un negocio con buena venta y de utilidad comprobadas. No me entie con agentes ni contesto an mos. Puedo dar alguna fa dad. Precio único $ 40,000. Dirección. MERCERO, correo Santiago.

El complemento de u persona de gusto es usa

Smbrero Rosenbli

P.S.N.C. R.M.S.P.

VAPORES PARA EUROPA

VIA CANAL DE PANAMA

"OROYA", 5 de Setiembre
"ORIANA", 19 de Setiembre 1 P. M.
"ORCOMA", 3 de Octubre.

Para Antofagasta, Mejillones, Iquique, Arica, Mollendo, Callao, Balboa, Cristóbal, La Habana, Coruña, Santander, La Rochelle, Pallice y Liverpool.

Por estos vapores se expenden boletos de segunda clase para Europa y puertos de la costa, a precios convenientes.

VAPORES PARA NUEVA YORK

"ESSEQUIBO", 9 de Setiembre
"EBRO", 7 de Octubre
"ESSEQUIBO", 4 de Noviembre

Para Antofagasta, Iquique, Arica, Mollendo, Callao, Salaverry, Paita, Balboa, Cristóbal, Habana y Nueva York.

SERVICIO RAPIDO DE LUJO DESDE — BUENOS AIRES A EUROPA

PROXIMAS SALIDAS DE LOS AFAMADOS VAPORES "A" VIAJES RAPIDOS

LISBOA EN 16 DIAS
CHERBURGO Y SOUTHAMPTON EN 19 DIAS

"ANDES"	15,620 toneladas	15 de SETIEMBRE
"ARLANZA"	14,930 toneladas	30 de SETIEMBRE
"AVON"	11,073 toneladas	13 de OCTUBRE
"ALMAZORA"	15,550 toneladas	28 de OCTUBRE
"ANDES"	15,620 toneladas	10 de NOVIEMBRE
"ARLANZA"	14,930 toneladas,	25 de NOVIEMBRE

PROXIMAS SALIDAS DE LA LINEA "D"

"DEMERARA". . 11 Setiembre "DESEADO". . . . 23 Octubre
"DARRO". . . . 9 Octubre "DESNA.. .. 6 de Noviembre

VIAJES DA LLAMADA desde varios puntos de EUROPA SIRIA Y TURQUIA

SANTIAGO
Agustinas 1017 — Casilla 536

THE PACIFIC STEAM NAVIGATION COMPANY

VALPARAISO
Calle Blanco — Casilla 24 V.

SUB-AGENTES EN SANTIAGO: Transportes Unidos, Estado esquina Alameda; Expreso Villalonga, Agustinas 817.

Cía. Sud Americana de Vapores

SERVICIO MENSUAL A NEW YORK CON ITINERARIO FIJO EN 18 DIAS. — SALIDAS EN SABADOS, A LA 1 EN PUNTO.

"TENO" 26 de Setiembre
"ACONCAGUA" 24 de Octubre

Con escala en Antofagasta, Iquique, Arica, Callao, Payta y Cristóbal.

SERVICIO QUINCENAL A GUAYAQUIL (ECUADOR) — SALIDA EN VIERNES, A LAS 2 P. M.

"PALENA" 4 de Setiembre
"AYSEN" 18 de Setiembre

Con escala en Coquimbo, Antofagasta, Gatico, Tocopilla, Iquique, Caleta Buena, Arica, Ilo, Mollendo, Chala, Pisco, Cerro Azul, Callao, Salaverry, Pacasmayo, Eten, Pimentel y Payta.

SERVICIO QUINCENAL A PIMENTEL (PERU) — SALIDAS EN VIERNES, A LAS 6 P. M.

"MAPOCHO" 11 de Setiembre
"IMPERIAL" 25 de Setiembre

Con escalas en Coquimbo, Huasco, Caldera, Chañaral, Taltal Antofagasta, Iquique, Pisagua, Arica, Ilo, Mollendo, Chala, Lomas, Pisco, Tambo de Mora, Callao, Huacho, Supe, Huarmey, Casma, Samanco, Chimbote, Salaverry, Pacasmayo, y Eten.

Vapores para Lota, Penco, Tomé y Talcahuano, salidas de Valparaíso todos los Miércoles a las 4 P. M.

De Talcahuano salen de regreso para Valparaíso, todos los Martes a las 6 P. M.

WESSEL, DUVAL y Cía.
HUERFANOS ESQUINA MORANDE — AGENTES
COMPAÑIA TRANSPORTES UNIDOS
ESTADO ESQUINA DELICIAS — SUB-AGENTES

COMPAÑIA SUD-AMERICANA DE VAPORES

Solicita propuestas para su ministrar en Iquique, desde mediados de Febrero de 1926

14,000 Toneladas de carbón harneado de procedencia nacional o extranjera. Alternativamente.

10.000 Toneladas de carboncillo nacional o extranjero.

Entregas en cantidades de 2,000 toneladas mensuales, en cargamentos de alrededor de 3,500 cada uno. Descarga de 250 a 280 toneladas.

Se indicará en la propuesta:

El nombre de la mina.

El coeficiente calorífico.

El porcentaje máximo de carbón molido, y el porcentaje máximo de cenizas.

Las propuestas se presentarán en la oficina de la Compañía, Blanco N.o 895, el 1 de Diciembre, a las 2 P. M., reservándose la Compañía el derecho de rechazarlas todas.

Valparaíso, 20 de Agosto de 1925.

EL DIRECTOR-DELEGADO.

EL INSTITUTO BIOLÓGICO
De la Sociedad Nacional de Agricultura

ha trasladado sus laboratorios de la calle San Francisco 2291 a los nuevos edificios construídos ad hoc, en:

Llano Subercaseaux
Fernando Lascano (Frente al Hospital General Mixto) N.o 300.
Casilla 537.— Teléfono 58, San Miguel.—
Telegramas: BIOLOGICO

SOBRE EL PROBLEMA PRESIDENCIAL SE OCUPARA MAÑANA LA JUVENTUD DEMOCRATA

En la sesión que celebrará mañana el Centro Demócrata de la Juventud del Partido, en San Diego 224, a las 9 P. M. se tratará de preferencia la actitud de la juventud demócrata sobre el problema presidencial y sobre la actuación que ha correspondido al Directorio General del Partido en los últimos acontecimientos políticos.

Con tal motivo la Mesa Directiva del Centro de la Juventud recomienda la asistencia a todos sus miembros a esta sesión.

LA JUNTA DIRECTIVA LIBERAL DEMOCRATICA UNIONISTA ESTUDIA LA SITUACION POLITICA

Presidida por don Pedro Opazo Letelier, primero, y por don Augusto Vicuña S., después se reunió la Junta Directiva Liberal Democrática Unionista, en la tarde de ayer y tomó conocimiento de las incidencias producidas con motivo de la proyectada Convención Presidencial Unica.

La Junta aprobó, en todas sus partes, y aplaudió la actitud de su presidente, señor Opazo Letelier en estas gestiones.

A continuación se entró a deliberar acerca de la situación política y se cambiaron ideas en orden a intensificar la acción del partido, a vigorizar la propaganda y a estrechar las filas en toda la República, a fin de presentar un frente de combate poderoso en las próximas contiendas electorales.

La Junta Ejecutiva se reunirá nuevamente el próximo Martes.

TAPONES DE CORCHO
A los mejores precios del mercado, ofrece:
VICENTE YARZA
BANDERA 131
Por cuenta de la fábrica realizo una partida de discos para tapas-corona.

UN HUERTO FRUTAL
de variedades perfectamente adecuadas a las exigencias del mercado interno y de exportación, es el mejor negocio.
Consúltese con el CRIADERO DE ARBOLES DE SANTA INES, que tiene el estudio más prolijo sobre la materia.
Diríjase al Administrador, NOS, o a su agente general, señor ELADIO VICUÑA, Huérfanos 1157, Casilla 1417, Santiago.

La verdad sobre Tacna y Arica
Una información completa que aclara enteramente la situación, anulando falsas interpretaciones.
EL PROBLEMA DE LOS ARRIENDOS EN CHILE, BELGICA, ITALIA Y ARGENTINA.—¿HA FRACASADO EL DECRETO-LEY SOBRE LA VIVIENDA
800,000 libras esterlinas para Valparaíso.
LA CEDULA ROJA, FACIL.
EL PRINCIPE DE GALES EN BUENOS AIRES.—Información gráfica especial.
TACNA EN CARNE Y EN ESPIRITU.—Crónica de nuestro enviado especial.
S. A. JAGAJIT SING MAHARAJAH DE KAPURTHALA, EN CHIDE.
"SUCESOS", a 5.116 METROS A TRAVES DE LOS MEDANOS BOLIVIANOS.
Comentarios hípicos, con fotografías de las llegadas en el Club Hípico.
LA VIDA QUE PASA, SILUETA DEL PERIODISTA DON ANIBAL JARA
en
"SUCESOS" de mañana Jueves 3

Programa de la Radio Chilena para la audición pública del VIERNES PROXIMO EN EL TEATRO ESMERALDA

EN ESTE PROGRAMA FIGURA LA MAYOR PARTE DEL PERSONAL ARTISTICO DE LA ESTACION DE BROADCASTING C. R. C., DE LA COMPAÑIA RADIO CHILENA

La velada empezará a las 9.30 en punto y se desarrollará en la misma forma que si se estuviera verificando una audición en la Sala de Transmisiones de la Radio Chilena. Esta sala será reproducida en el proscenio, haciéndose la instalación del respectivo micrófono.

Figura también en el programa el "Speaker", el director artístico de los servicios informativos y de la propaganda comercial. Se transmitirán los correspondientes radio-boletines de "La Nación". Los números del programa artístico son los siguientes:

PRIMERA PARTE:

1. Amelia Palma.—Gran Tarantella de Goldchak.
2. Zunilda Carrasco.—Tosca, Visi d'arte.
3. Oscar Jiménez.—Te Quiero, Canción.
4. Rodolfo von Gartzen, Orquesta del Club de la Unión.—Himno a Tacna y Arica.
5. Gabrielita Ubilla.—¡Oh, París!
6. Elías Bolognini.—Sentimiento Gaucho, Tango.
7. Jorge Orrego V.—El Borracho, monólogo cómico.
8. Fernando Córdoba.—Trío Colombiano.
9. Marujita López.—Alma Llanera.
10. Blanca Sáez.—Recitación cómica.
11. Esther Martínez.—China Hereje, canción.
12. Rodolfo von Gartzen, Orquesta del Club de la Unión.—Molino del Bosque Negro.

SEGUNDA PARTE:

1. Hellita Julio.—Vals Brillante de Chopin.
2. Laura Catalán.—Gioconda, Ponchielli.
3. Elías Bolognini.—Sauce Llorón, estilo.
4. Fernando Córdoba.—Trío Colombiano.
5. Zunilda Carrasco.—La Wally.
6. Oscar Jiménez.—No me digas adiós.
7. Marujita López.—Canción Apache, de Las Maravillosas.
8. Lucho Barra.—Humorismo.
9. Rodolfo von Gartzen, Orquesta del Club de la Unión.—Fantasía Guillermo Tell, con xilophon.
10. Manuel Catalán.—El Cazador, canción.
11. Esther Martínez.—Te Acordarás, zamba.
12. Jorge Orrego V.—El Roto Colgao.
13. Hellita Julio.—Vals de concierto en sol la mayor, original.
14. Gabrielita Ubilla.—Couplets.

Las entradas están ya en venta en las oficinas de la Estación C. R. C., Edificio de la Mutual, 10.o piso. Pueden solicitarse también en el Teatro y de los agentes. Precios populares.

Instituto Ortopédico Alemán
SAN ANTONIO 546. — SANTIAGO
Fajas para estómago caído, riñón suelto, hernia umbilical, para sostener el vientre abdominal, para embarazos, etc., etc. Confeccionamos sobre medida y según indicación médica.

LA JUNTA CENTRAL RADICAL CONTINUO AYER OCUPANDOSE DE LOS ACONTECIMIENTOS DE ANTOFAGASTA

OYE LA RELACION HECHA POR EL SECRETARIO DE LA ASAMBLEA RADICAL DE ESA CIUDAD, DON HECTOR DE LA FUENTE.— CONTINUO EL DEBATE SOBRE LA CUESTION PRESIDENCIAL

(VERSION OFICIAL)

Fué presidida por el señor Enrique Oyarzún y asistieron los señores Rodríguez Mac-Iver, Bustos, Marambio, Labarca, Durán, Vicuña, Fuentes, Luis Salas Romo, Domingo Durán, Juan Esteban Montero, Juan A. Ríos, secretario y J. Hernández, pro-secretario. Concurrió también el secretario de la Asamblea Radical de Antofagasta, señor de la Fuente.

Acta.—No hubo.

Cuenta.—No hubo.

El señor Presidente ofreció la palabra al secretario de la Asamblea Radical de Antofagasta señor de la Fuente, quien hizo una reseña de los últimos acontecimientos ocurridos en aquella ciudad y que trajeron como consecuencia la clausura de las Asambleas Radicales de Antofagasta y la deportación de los señores Pacheco y de la Fuente.

Expresa el señor de la Fuente que con motivo del estado de sitio en que se encontraba la provincia de Antofagasta, la Asamblea Radical había suspendido sus sesiones. Levantado el estado de sitio y con motivo de haber llegado a aquella ciudad el delegado de la Junta Central, señor Vicuña Fuentes, la Asamblea propició una conferencia para oír a dicho señor. En esta asamblea los radicales de Antofagasta que habían permanecido sin poderse reunir y sin manifestar su opinión respecto del proceso de los subversivos que ha causado justa indignación en aquella ciudad, se pronunció sobre aquel asunto y acordó un voto de franca protesta por la forma en que fué llevado y resuelto.

Con motivo de este voto, dice, el Directorio de la Asamblea Radical de Antofagasta fué llamado a una reunión por el Intendente de la provincia, señor Acevedo. En esta reunión el señor Intendente exigió de todos los dirigentes radicales que retiraran los conceptos que él estimaba ofensivos, del voto aprobado por la Asamblea en el proceso de los subversivos. El Directorio Radical manifestó al señor Intendente que no podía retirar concepto alguno del voto porque no tenía atribuciones para hacerlo, ya que había sido tomado por la Asamblea y era ella la única autoridad que podría reformarlo.

Retirados de la Intendencia los dirigentes radicales, fueron llamados nuevamente a la Intendencia el doctor señor Pacheco y el secretario de la Asamblea Radical, señor de la Fuente. Concurrió el señor Pacheco a un llamado que le hizo el Comandante del Regimiento Esmeralda y en cuanto llegó al cuartel fué rodeado por individuos armados y se le encerró en un calabozo incomunicado. Al día siguiente, de madrugada, fué embarcado el doctor Pacheco, debidamente custodiado, en el vapor "Mapocho".

Más o menos en la misma forma, pero dándole dos horas para arreglar sus asuntos, fué apresado y embarcado en el mismo vapor el secretario de la Asamblea Radical de Antofagasta, señor de la Fuente. Ambos permanecieron incomunicados en el vapor hasta que éste se puso en marcha.

Durante el trayecto, enfermó el doctor Pacheco y quiso desembarcar en Taltal, pero no se le permitió y después de muchas gestiones consiguió que lo desembarcaran en Huasco. El señor de la Fuente siguió a Valparaíso donde se le dejó en libertad, expresándole que le estaba prohibido hablar sobre estos asuntos y que las policías de Santiago y Valparaíso tenían su filiación para cualquier cosa que ocurriera.

Termina el señor de la Fuente que ha creído de su deber poner estos hechos en conocimiento de la Junta Central y manifestarle sus agradecimientos por la forma en que se le ha escuchado.

El señor Presidente manifiesta al señor de la Fuente que la Junta se hace un deber en oír a los correligionarios sobre cualquier materia, especialmente en ésta en que se hace necesario la uniformidad de los radicales del país para protestar por estos actos violatorios de las libertades públicas. Todos los presentes estuvieron de acuerdo en las opiniones del señor Presidente y acordaron dejar constancia de la protesta de la Junta Central. Al mismo tiempo se comisionó a la Mesa Directiva de la Junta para que se acercara al señor Ministro del Interior a poner en su conocimiento los hechos anteriores y pedirle amplias garantías para los ciudadanos de este país.

A continuación la Junta entró a ocuparse de la cuestión presidencial.

Después de un extenso debate en que tomaron parte todos los presentes, se acordó dejarlo pendiente para continuarlo en la próxima sesión.

Se acordó celebrar sesión extraordinaria mañana a las 6 1|2 P. M.

Directorio General del Partido Liberal

El próximo Viernes se reunirá, como de costumbre, el Directorio General del Partido Liberal, para ocuparse de actualidad política y especialmente de lo relacionado a la Convención Unica.

La reunión se efectuará en Teatinos N.o 354 y empezará a las 5 y media P. M. en punto.

Se advierte que por ser sesión ordinaria no se han repartido citaciones personales.

PARTIDO DEMOCRATA

AGRUPACION DEMOCRATA DEPARTAMENTAL.—Esta noche, a la hora y local de costumbre, celebrará sesión el Directorio de esta entidad política. El tesorero señor Quiroga, dará una importante cuenta.

PARTIDO POPULAR

Se ha citado a reunión general al Comité de Acción Social, para hoy Miércoles 2, a las 6 1|2 P. M., en Andes 2050.

Consejo Ejecutivo.—Se ha citado a sesión especial para mañana Jueves 3, a las 6 P. M., en el mismo local.

Tabla: Actualidad social y política y cuestiones internas.

Hoy sesionará la Asamblea Radical

Conforme a un acuerdo de la Asamblea, las sesiones ordinarias se celebrarán nuevamente los días Miércoles, a las 9 1|2 de la noche.

En consecuencia a la hora antes indicada celebrará sesión hoy esta colectividad política.

Se nos informa que a esta sesión concurrirá el secretario de la Asamblea Radical de Antofagasta, señor Héctor de la Fuente y el doctor Humberto Pacheco Pizarro, que se encuentran desde ayer en la capital, los que impondrán a la Asamblea de los últimos acontecimientos ocurridos en Antofagasta.

MR. LEIST LUTZ PARTIO AYER A SU PATRIA

En el tren expreso que sale de la Estación del Norte a las 5 de la tarde, se dirigió ayer a Valparaíso el miembro de la Misión Financiera que preside Mr. Kemmerer, señor Leist Lutz, quien en el vecino puerto se embarcará con destino a su patria, donde lo reclaman urgentes asuntos de familia.

Concurrieron a despedirlo a la Estación del Norte sus compañeros de labores de la Misión Financiera y representantes del Gobierno.

HOY SESIONA LA ASAMBLEA DEPARTAMENTAL DE LA SOCIEDAD NACIONAL DE PROFESORES

EL OBJETO PRINCIPAL DE ESTA REUNION ES EL ESTUDIO DEL PROYECTO SOBRE REFORMA INTEGRAL DE LA ENSEÑANZA

Como lo hemos venido anunciando, hoy, a las 5.30, sesionará en el Salón de Honor de la Universidad la Asamblea Departamental de la Sociedad Nacional de Profesores.

Entre el profesorado hay mucho interés por concurrir a la reunión de esta tarde, pues, la Asamblea va a continuar ocupándose del proyecto de reforma integral de la enseñanza pública, asunto que es el tema el día en las esferas educacionales.

La vice-presidenta de la Asamblea, señora Sara Guérin de Elgueta, quien, como se sabe, presidió la comisión gubernativa que elaboró el proyecto, va a lustrar a los asambleistas sobre las líneas fundamentales de la reforma. Es muy probable que en la sesión de hoy, la Asamblea se pronuncie sobre ella.

También se nos ha informado que en la reunión de esta tarde, la Mesa Directiva va a dar cuenta de una interesante comunicación que ha recibido, que, seguramente, va a despertar gran entusiasmo entre los profesores del país, especialmente entre los de Santiago.

CLASIFICACION Y PAGO DE LA PATENTE A QUE ESTA SUJETA LA PROFESION DE ABOGADO

Ha quedado totalmente terminado un decreto-ley dictado por el Ministerio del Interior, por el cual se retermina la clasificación y pago de la patente a que está sujeto el ejercicio de la profesión de abogado.

Esta clasificación y la patente fijada, son las siguientes:

Abogados ante la Corte Suprema	$ 500
Abogados ante la Corte de Apelaciones de Santiago	300
Abogados ante las demás Cortes de Apelaciones de la República	200
Abogados ante los jueces de letras de asiento de Corte, con facultad de alegar en incidentes ante las respectiva Corte de Apelaciones	150
Abogados ante los jueces de letras de cabecera de provincias	100
Abogados ante los jueces de letras de cabecera de departamentos y juzgados de letras de Menor Cuantía	50

"NADA ES MAS NECESARIO PARA OBTENER EL ABARATAMIENTO DE LA CARNE

QUE LA SUPRESION TOTAL DE LAS CONCESIONES A PARTICULARES DE LA EXPLOTACION DE LOS MATADEROS"

NOS DICE EL DIRECTOR DE LOS SERVICIOS AGRICOLAS SEÑOR ROJAS HUNEEUS

INTERESANTE ESTUDIO QUE LE HA ENCOMENDADO EL MINISTRO DE AGRICULTURA PARA EL FOMENTO DE LA INDUSTRIA GANADERA

Ayer hemos conversado durante algunos momentos con el Director de los Servicios Agrícolas, don Francisco Rojas Huneeus, a quien hicimos algunas preguntas acerca de las medidas que adoptará el Gobierno para evitar el enorme encarecimiento de la carne.

A este respecto — nos dijo el señor Rojas Huneeus — el Ministro de Agricultura, señor Vicuña me ha encargado el estudio de un proyecto sobre el fomento a la industria ganadera, proyecto al cual ya he dado comienzo.

Estimo de toda necesidad —continuó el señor Director — que las entradas aduaneras sean dedicadas por entero al abaratamiento de la carne sea subvencionada a los Ferrocarriles del Estado para procurar fletes baratos a objeto de que los terneros de crianza sean llevados al Sur, en donde hay buenos y abundantes pastos, evitándose, como ocurre en la actualidad, la matanza.

Otro punto que estimo de vital importancia, es la libre internación de terneros, de acuerdo con el Gobierno de Argentina, a fin de que éstos sean destinados a la reproducción; asimismo, dicha carne [illegible] la matanza de las hembras dentro de ciertos períodos; el establecimiento de Estaciones Experimentales Ganaderas, destinadas a la selección reproductora, a fin de estudiar la raza que pueda mejor adaptarse en cada zona del país, según las experiencias recogidas.

También es de suma necesidad para el abaratamiento de la carne, fomentar abundantemente la producción de cerdos y ovejunos, cuya carne en nuestro país es bastante apetecida; la instalación de frigoríficos en los puertos del Sur del país, de tal modo que estos puedan abastecer, en época de escasez, a toda la República; estos frigoríficos deben establecerse, también en los ferrocarriles, colocando las tarifas a bajo precio, económicos, para que de ellos puedan aprovecharse todos los que lo deseen.

Pero nada es más necesario, dentro de los diferentes puntos de que les he hablado, y para obtener un verdadero abaratamiento de la carne, que la supresión absoluta, total, de las concesiones a particulares para la explotación de los Mataderos, concesiones que no se traducen en otra cosa que en el aumento del precio en forma que ra ya en lo [illegible], con evidente provecho para el concesionario y con perjuicio directo para el consumidor.

Indudablemente que todas estas medidas de carácter general proporcionarían un abaratamiento transitorio de la carne, pues el fomento racional de la ganadería es un problema a resolver a más largo plazo, pero que al fin dará al país no sólo la carne necesaria para su consumo interno, sino la suficiente para multiplicar la exportación de las carnes congeladas de ovejunos, que hoy se hacen desde el territorio de Magallanes, evitándonos así, el tributo anual de 40 millones de pesos que enviamos a Argentina.

Terminó el señor Rojas Huneeus diciéndonos:

—La protección decidida del Estado a la ganadería mediante el impuesto ganadero pareado con las diferentes medidas de fomento que se proponen podrán encarecer transitoriamente la carne, mientras nuestra ganadería se desarrolla suficientemente, pero después nos dará la necesaria abundancia y el dinero que hoy sale al extranjero quedará en nuestro país, proporcionando trabajo al obrero y carne barata al pueblo, dentro de cortos años.

La opinión pública sobre impuesto a los espectáculos

EN FAVOR DE LA BENEFICENCIA

Copiamos la siguiente carta que hemos recibido, conservando su sencillo y sincero estilo:

"Santiago, 31 de Agosto de 1925.—Señores Aurelio Valenzuela B. y Cía.— Presente.— Muy señores míos:

He leído con interés su artículo de "La Beneficencia Pública y el impuesto a los espectáculos". (A propósito de algunas publicaciones).

Nada más cierto, señores, que "de arbolitos que necesitan puntal para desarrollarse no puede hacerse leña".

Aunque sea un anónimo, uno cualquiera del público, discúlpeme que me desarrolle sobre el mismo tema a la ligera. La Beneficencia necesita recursos, es verdad, pero para ello ¿es necesario que recurra a los que la salvan de mayores compromisos evitando que la gente se meta a jugar cachos y saborear tragos en las cantinas en vez de ir a los teatros a deleitarse con el cine, la música, etc.?

Y si la empresa que usted dirige con una perspicacia y un tino que nadie puede desconocer sino admirar, ha dado a sus salas lo mejor que puede darse a un público exigente; si ha dado comodidades y atención a los pobres de recursos, la Beneficencia no debiera pedir impuestos a los espectáculos, sino lo contrario: una prima para ellos. Los teatros bien manejados, quitan clientela al vicio y así la Beneficencia disminuye mediante ellos sus gastos.

Me disculpará, señor, que me atreva a enviarle la presente, pero no puedo menos que aplaudir y comentar con mis amigos lo que usted publica en beneficio de tantos.

De usted su muy Atto. y S. S.— **Manuel Alfaro G.**, Herrera 530".

Cartas como la copiada, demuestran que el impuesto a los espectáculos es impopular. La gente comprende que, si bien la Beneficencia necesita urgente ayuda, ésta no puede ser dada por los espectáculos, ya que éstos están en condición de ser ayudados en vez de ser gravados.

La cultura y el bienestar de un país se pueden medir por el número de sus escuelas, de sus diarios y de sus teatros. Chile ocupa uno de los últimos lugares entre los países de raza blanca en cuanto a número de espectáculos.

Los teatros cumplen una plausible función social. Los departamentos de bienestar de toda entidad organizada dan importancia primordial al factor espectáculos. Mientras más trabaja un hombre, tanto más necesita, un par de horas de honestos esparcimientos, para su salud física y para su sanidad moral.

El antiguo impuesto de un 10 por ciento sobre la entrada bruta, que en la mayoría de los casos significaba cerca de un 40 por ciento sobre las utilidades, estagnaba el progreso teatral ya que los capitales no encontraban justa remuneración en este negocio, y amenazaba ir mermando el número de las salas que, actualmente, se sostienen con dificultad a la espera de mejores días con el arreglo de la cuestión económica y con el progreso edilicio. —**Aurelio Valenzuela B. y Cía.**

Un niño de diez años de edad sale de paseo con sus profesores y compañeros y después desaparece

Poco antes de media noche, se presentó a nuestra imprenta el padre del niño Raimundo Valenzuela Arms, quien venía a exponernos que su hijo ha desaparecido ayer, de su hogar, sin saber hasta la hora de su visita a "La Nación", el lugar de su paradero.

Según nos manifestó el señor Valenzuela, el niño Raimundo, que tiene sólo diez años, salió en la mañana de ayer en compañía de los profesores y compañeros de curso del Instituto Inglés, a un paseo, del cual, no ha regresado a su casa hasta esa hora de la noche.

Nos agregó el señor Valenzuela que ya ha dado cuenta del desaparecimiento de su hijo a la policía, la que anoche mismo inició las investigaciones del caso.

COQUELUCHE. (TOS CONVULSIVA)

En casi todas las épocas del año, los niños se ven atacados con frecuencia por la tos convulsiva o coqueluche, tos espasmódica que se caracteriza por ataques violentos de tos, con silbidos y expulsión de abundantes musosidades. Médicos especialistas en enfermedades de niños han comprobado que el Pectoral Borussoff 18 combate con éxito esta afección.

Me es grato decirles que el Pectoral Borussoff 18 lo usé en un caso de coqueluche en un chico de 7 años, obteniendo con este medicamento una considerable disminución de la fuerza y número de accesos.
(Fdo.)—Dr. M. A. C.—Santiago.

Debo declarar a Uds. que el Pectoral Borussoff 18 me ha dado los mejores éxito en algunas clases de tos rebelde, por lo que conceptuándolo un buen medicamento lo receto siempre.
(Fdo.)—Dr. A. A. L.—Santiago.

El suscrito certifica: que ha usado el Pectoral Borussoff 18, con resultados satisfactorios en los casos de bronquitis aguda.
(Fdo.)—Dr. R. P.—Santiago.

Gray
Motor Corporation
Significa:
Elegancia,
Distinción,
Economía.

LLAMAN LA ATENCION SUS
HERMOSAS LINEAS Y PERFECTO ACABADO

Motor de 4 cilindros, cabeza en L. 3 5|8" desarrollo 21 H. P.—Sistema de enfriamiento termo sifón, radiador celular, el enfriamiento es perfecto.— Carburador Scoe de muy fácil ajuste, alimentación por vacun.— Embrague, un sólo disco en baño de aceite, de acción sumamente suave, 9 3|4" diámetro, pedal ajustable.— Trasmisión tren desplazable, 3 velocidades y la marcha atrás, engranajes de acero al cromonickel, cojinetes Timken, palanca de cambios al centro.— Encendido Bosch, arranque y alumbrado Westinghouse.— Dirección hilo sin fin, ajustable.—Ruedas disco forros balloon.—Equipado completo, cortinas, parabrisas laterales, repuestos, accesorios, herramientas, etc.

Mantiene el record en economía de naphta.

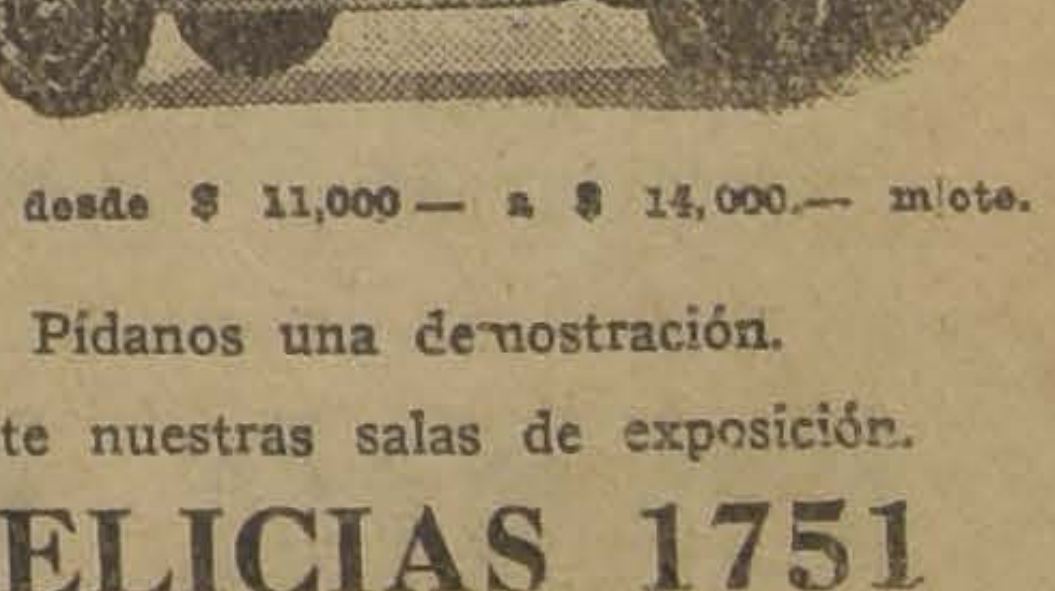

Precios desde $ 11,000 — a $ 14,000.— m|ote.

Pídanos una demostración.
Visite nuestras salas de exposición.
DELICIAS 1751

INFORMACIONES CABLEGRAFICAS DEL EXTERIOR

DE NUESTROS CORRESPONSALES ESPECIALES VIA EASTERN Y ALL AMERICA CABLES INC. Y DE "THE UNITED PRESS". LOS ORIGINALES DE TODOS LOS CABLEGRAMAS QUE SE INSERTAN EN ESTA SECCION ESTAN A DISPOSICION DEL PUBLICO EN ESTA IMPRENTA

La Liga de las Naciones

Gran Bretaña y Turquía han comunicado que aceptarán cualquier determinación de la Liga, respecto de Mosul.— El Consejo de la Liga se reunirá hoy.— La posición de las potencias frente al Pacto de Seguridad.— Una protesta del gobierno portugués.

Mr. Chamberlain y M. Briand llegan a Ginebra

GINEBRA, 1.o—Llegó a esta ciudad el Ministro de Relaciones Exteriores de Gran Bretaña, Mr. Chamberlain. M. Briand debe llegar a las 4 de la tarde y M. Van der Velde, de Bélgica, llegará en la noche. Se cree que inmediatamente los personajes nombrados iniciarán las conversaciones referentes al Pacto de Seguridad.

EL PACTO DE SEGURIDAD

GINEBRA 1.o— Como resultado de las conversaciones preliminares de M. Briand, Mr. Chamberlain y demás, todas las circunstancias hacen creer en que la Liga sacrificará sus proyectos propios sobre seguridad en favor del acuerdo aliado-germánico.

Francia, que anteriormente era partidaria del arreglo de la cuestión de Seguridad, mediante la Liga de las Naciones, se encuentra ahora en disposiciones sumamente favorables hacia la proposición alemana. Checoeslovaquia y Polonia, se muestran también, hasta aquí, ardientes partidarias del Protocolo, especialmente debido a que la proposición aliada-alemana favorece sus intereses, mientras siempre insistieron en que la garantía de Gran Bretaña debía ser la base para las negociaciones de Seguridad. Finalmente, aunque Italia nunca fué un verdadero apoyo del Protocolo, su determinación de participar en la Conferencia de Expertos en Londres, demuestra que se coloca definitivamente contra el proyecto de la Liga.

Se espera que los latino-americanos protesten durante la Asamblea, contra este regreso a las combinaciones anteriores a la guerra, pero se ha observado que es muy poco probable que la Asamblea discuta ni siquiera en general, el Protocolo de Seguridad. -- (WOOD). — (U. P.)

El Consejo se reunirá hoy

GINEBRA 1.o — El Consejo de la Liga de las Naciones se reunirá definitivamente el Miércoles en la mañana. El programa abarca 22 cuestiones, incluso la disputa de Mosul. Tanto Gran Bretaña como Turquía han comunicado a la Liga que aceptarán las conclusiones que llegue el Consejo sobre la cuestión de Mosul.

Las sesiones del Consejo por lo menos un mes. — (U. P.)

Un memorandum del Gobierno portugués

LISBOA 1.o — El Gobierno ha enviado a la Liga de las Naciones un memorandum que contiene una enérgica protesta contra las afirmaciones de los profesores americanos Ross y Cramer, sobre la pretendida existencia de la esclavitud en las colonias portuguesas. El Gobierno acordó demandar por difamación a los profesores nombrados.

La Conferencia Internacional Anti-alcohólica

GINEBRA 1.o — La Conferencia Internacional Anti-Alcohólica en que participan 80 delegados de 24 países, eligió presidente al señor Jomkheer Ruya de Beerbrouk, ex-Premier de Holanda, quien manifestó que la Conferencia esperaba hacer del problema del alcoholismo una cuestión internacional regulable por medio de tratados, lo mismo que el tráfico del opio, y la cocaína, y la trata de blancas.

MOSUL

GINEBRA, 1.o—La discusión sobre la cuestión de Mosul se producirá tan pronto como se reuna el Consejo de la Liga bajo la presidencia de M. Briand. Los expertos de la Liga sugirieron la idea de que Mosul quedase dependiendo del Irak con tal que Inglaterra asumiese la responsabilidad de un mandato por espacio de 25 años; de otra suerte Mosul sería asignado a la soberanía turca.

Los representantes de Inglaterra y Turquía fueron entonces consultados para que manifestasen sus ideas a este respecto; se sabe que Mr. Chamberlain tiene en preparación una enérgica declaración cuyo carácter se desconoce aún. Los turcos exigirán que la cuestión se solucione a su favor en conformidad con el informe de los expertos. Se supone que el Consejo invitará a Mr. Chamberlain y a los turcos a llegar a un acuerdo directo y en caso de que estas negociaciones fracasen, el Consejo resolverá la actitud que la Liga ha de adoptar, actitud que es en extremo delicada, pues es indudable que Turquía no se adhirá a la Liga, a no ser que la resolución sobre este particular le sea favorable.—(U. P.)

SORDA COMO UNA PIEDRA

LONDRES 1.o—La frase "sordo como una piedra", ha tenido su significado literal cuando Homerville Hague, de pie frente al monumento a Hudson en Hyde Park, pronunció un discurso de 12 horas denunciando los defectos del monumento y criticando a su autor, sin que la estatua tuviera ni una sonrisa ni el menor gesto ante el duro trabajo oratorio de todo un día del mencionado Hague.

La estatua fué esculpida por Jacob Epstein como homenaje al famoso naturalista W. H. Hudson y consiste en una mujer que se supone representa el espíritu de los bosques. Desde que fué inaugurada ha sido tema de violentas controversias en los círculos artísticos de Londres.

Pero todos los esfuerzos para hacer resaltar los defectos de la estatua han sido superados por Hague, quien colocándose un día ante la estatua a las 8 de la mañana armado únicamente con una caja de sandwichs y su mente llena de cortantes sarcasmos, estuvo diciendo casi sin interrupción durante 12 horas todo lo que pensaba del monumento y de su creador. De vez en cuando algún transeunte se detenía a escuchar un rato; pero la mayor parte del tiempo Hague vertía sus palabras sin más auditorio que la estatua de piedra.—(U. P.)

ITALIA

Amundsen conferencia con Mussolini

ROMA 1.o— El señor Mussolini conferenció extensamente con el explorador Amundsen. Se informa que se llegó a un acuerdo entre ambos con respecto a que la próxima expedición al Polo se efectúe a bordo de un dirigible italiano. El Gobierno italiano costearía parte de los gastos de la expedición.

Amundsen ha tenido frecuentes conversaciones con el ingeniero Nobile, jefe del Departamento de Construcción unidades aéreas militares.—(U. P.)

Preparativos para la boda de la Princesa Mafalda

TURIN 1.o—El Rey y el Príncipe heredero se reunieron en el castillo de Racconigi con la Reina y la Princesa Mafalda para ultimar los preparativos de la boda de la princesa con el príncipe Felipe de Hesse que debe efectuarse el 23 del presente. El príncipe de Hesse debe llegar dentro de poco.—(U. P.)

La próxima conferencia de la Asociación de Productores de Salitre

ROMA 1.o—La Embajada chilena anuncia que del 7 al 12 del presente mes tendrá lugar en Roma la conferencia de la Asociación de Productores de Salitre. Asistirán delegados de 16 países.

En el programa de la Conferencia figura el estudio de los medios de propaganda de la agricultura como igualmente los experimentos e investigaciones destinados a obtener mayor fertilidad del suelo.—(U. P.)

El desaparecimiento del submarino "Sebastiano Veniero"

ROMA 1.o—Hasta las 9 de la mañana habían sido infructuosos los esfuerzos para localizar al submarino "Sebastiano Veniero", desaparecido hace días.—(U. P.)

ROMA, 1.o—El Departamento de Marina ha entregado la siguiente declaración a la United Press, referente al desaparecimiento del "Sebastiano Veniero":

"Ha sido abandonada la esperanza de encontrar al submarino a causa del fracaso de las incansables búsquedas que se han realizado día y noche".—(U. P.)

ROMA 1.o — El Premier señor Mussolini, se muestra apesadumbrado por la desaparición del submarino "Veniero", en vista de que la búsqueda no ha dado resultado alguno. A bordo iban los oficiales señores: Goffredo Giumi, Rosario Arcadi, Bruno Bianchirni y cincuenta marineros.

Se prosiguen los rastreos con la esperanza de encontrardo. — (U. P.)

Incendio en Reggio di Calabria

REGGIO DI CALABRIA 1.o.—Un incendio destruyó las oficinas del Cuerpo de Ingenieros civiles y de la sucursal de la Banca d'Italia. El fuego causó perjuicios considerables. Durante la noche fueron enviados rápidamente bomberos de Messina para evitar la propagación del incendio a otros edificios.—(U. P.)

ROMA, 1.o — **Los accionistas de la "Societá Terni Industria Electrica"** se reunirán con el objeto de tratar acerca del aumento de capital de la firma en 600 millones de liras, suma que se destinará a la construcción de una línea de alto voltaje para el suministro de la corriente eléctrica al Piamonte y Roma, cruzando a través de los Apeninos.—(U. P.)

La comisión de deudas se dirige a Washington en Octubre

ROMA 1.o — Oficialmente se anunció que la delegación de la Deuda se dirigirá a Washington en el mes de Octubre.

Los miembros de esta delegación, serán los señores Volpi, presidente; Demartino, Alberti, Pirelli y el ex-Embajador Bonin-Longare, siendo el señor Buti el secretario, además de numerosos otros expertos que les acompañarán. — (U. P.)

ESTADOS UNIDOS

Ford establece una fábrica de automóviles en París

WASHINGTON, 1.o—Se anuncia que la firma Henry Ford tendrá una fábrica de automóviles lista para funcionar en París en los primeros días de este mes.

La nueva planta tendrá una capacidad de producción de 300 a 500 coches diarios y si logra alcanzar esta última cifra, la nueva fábrica tendrá la mayor capacidad de producción entre todas las fábricas de automóviles de Europa.—**(U. P.)**

El Ministro de Chile en Gran Bretaña llega a Nueva York

NUEVA YORK, 1.o — Llegó a ésta, a bordo del "Ebro", el señor Miguel Cruchaga Tocornal, Ministro de Chile en Gran Bretaña. Permanecerá un mes en Nueva York y Washington, para seguir después viaje a Londres.

Manifestó que las relaciones entre Chile y Estados Unidos nunca habían sido más amistosas. Creo que es imposible que puedan suscitarse divergencias diplomáticas entre ambos países. Se refirió en términos elogiosos a los hombres de negocios de Estados Unidos, que desarrollan sus actividades en Chile. Manifestó que los norteamericanos tratarán de mejorar los negocios a fin de desarrollar [illegible] relaciones comerciales. — (U. P.)

Las actividades en Marruec

Se acrecientan los preparativos para la gran ofensiva.— El estado m las tropas es excelente.— Abd-el-Krim envía refuerzos a las prox des del río Luene, cerca de Montebuhacen, para entorpecer a lo ceses en su movimiento hacia el Riff.

Actividades en la zona española

MELILLA 1.o — Las posiciones avanzadas han cañoneado las concentraciones rebeldes.

La columna del general Fernández Pérez se ha dirigido a la posición de Gazoucin.—(U. P.)

PREPARATIVOS

GIBRALTAR, 1.o — La escuadra franco-española se halla anclada y con los fuegos encendidos; en este puerto no se sabe de sus actividades guerreras. En muchas líneas se acrecientan los preparativos y el estado de las tropas es excelentísimo. El marqués de Retella declaró que ha pasado la hora de la paz, y en las proximidades de Tetuán se adiestran con entusiasmo las tropas que tienen fe en la victoria final.

Hay reunidas muchas escuadrillas de aviación, y llegan muchos corresponsales de diarios europeos y americanos ante la seguridad de que se aproxima la acción decisiva.

Se sabe que Primo de Rivera tomará la ofensiva en combinación con los franceses en los tres frentes del Riff; los franceses que sometieron a la cábila de Tsoul luchan actualmente contra Brenes, que estaba moralmente vencido, y ocupan frentes estratégicos que les permitirán un gran triunfo.

Monte Ameff, tan codiciado por los rifeños, se halla en poder de los franceses; Abd-el-Krim y su hermano, envían grandes refuerzos a las proximidades del río Luens, cerca de Montebuhacen, pecer a los franceses en miento hacia el Riff, don fidencias se sabe que ha bles fortificaciones que la metralla de los caño españoles. — (U. P.).

La sumisión d elos

MADRID, 1.o — La los miembros de la tri nes continúa lentamente ce--- desconfían de de muchos rifeños.

Una mehalla formada de Fez llevó a cabo un que, siendo rechazados bajas.—(U. P.)

SE DECLARA LA HUELGA EN LAS MINAS DE ANTRACITA

NUEVA YORK, 1.o — En la oficina central de los mineros se anuncia que la huelga de los obreros de las minas de antracita se ha hecho efectiva, paralizándose totalmente el trabajo en todas las minas, sin que se hayan producido incidentes. No hay indicacioens sobre la actitud de los obreros de los yacimientos bituminosos que en su mayoría no son federados. Los obreros federados de estos yacimientos han manifestado su adhesión a los huelguistas. La producción de sustancias betuminosas continúa siendo baja.

El Presidente Coolidge persiste en su propósito de no intervenir; pero estudia los medios de proporcionar combustible al público. — (U. P.).

EL RAID AEREO A HAWAII

SAN FRANCISCO 1.o—El hidroplano comandado por el teniente Noody, que iba en viaje a Hawaii se vió obligado a descender en las primeras horas de la mañana de hoy. No se sabe si podrá reanudar el vuelo. El otro hidroplano que efectúa el mismo raid continúa el vuelo sin novedad.—(U. P.)

SAN FRANCISCO, 1.o Los destroyers "Jones" y "Mc Cawley" han recibido orden de buscar al hidroplano P. N. 93, del cual no se tienen noticias desde que pasó sobre el "Jones" a las 5.57 de la tarde.

El otro hidroplano que realiza el mismo raid a Hawaii, el P. N.-91, avanza hacia el Oeste y pasó sobre el destroyer "Doyen" a la 1.17 de la madrugada, a 1,000 millas del punto de partida.

Las autoridades, aunque reconocen que el P. N.-93 no se encuentra en situación difícil, opinan que probablemente está imposibilitado para usar su instalación inalámbrica. — (U. P.).

WASHINGTON, 1.o—Un mensaje recibido en el Departamento de Marina, del comandante Frisco, anuncia que el P. N.-93 no podrá continuar el vuelo y será remolcado a San Francisco. — (U. P.).

SAN FRANCISCO, 1.o — El hidroplano P. N.-93 ha sido traído a esta ciudad por el destroyer "William Jones", que llegó a las 3.05 de la madrugada.

Durante el vuelo del hidroplano se rompieron las cañerías de presión del aceite. — (U. P.).

HONOLULU 1.o—Un anuncio oficial de las autoridades navales dice que el segundo aeroplano P. N. 1 ha caído probablemente entre los barcos "Aroostock" y "Tanager", que servían de estación, pero que el punto exacto no se conoce en tierra.—(U. P.)

LA HUELGA DE MARINEROS EN GRAN BR

LONDRES 1.o—A consecuencia de la huelga de marineros, se encuentran detenidos en puertos australianos 150 buques y 14 en los puertos surafricanos.—(U. P.)

LONDRES, 1.o — La huelga de marineros producida por la negativa de la Federación de Marineros para llegar a un acuerdo con los empresarios de los barcos respecto del aumento de salarios, se extiende a Inglaterra desde Australia Nueva Zelandia y Sur Africa. El "Majestic", que debía zarpar mañana, se encuentra detenido por falta de tripulación; pero se efectúan negociaciones para contratar personal.

Los vapores "Picka", "Cavina" y "Aracataca" se encuentran detenidos en Bristol, y el "Clamorganshire" en Southampton.

MELBOURNE, 1.o—Las autoridades se preparan para deportar a los leaders de los huelguistas. — (U. P.)

DURBAN 1.o — Los comandantes de los barcos "Sangale "Balmorel Castle", orden fogoneros encender las mo se negaran a hacer arrestó. — (U. P.)

LONDRES 1.o—La hu tima afecta en diversa puertos de Southampton Londres, Cardiff, Hull, S rary Bristol y Southshie guno de los cuales adqu caracteres graves.

Noticias llegadas de Ca cen que las autoridades tando de mediar en el huelguistas se encuentr rados por la importación jadores rompe-huelgas, bay. Los laboristas men que sea la causa de ga general.

También desde Melbour cía que las autoridades presentantes obreros est do de actuar de mediador mentos rojos amenazan ga general.—(U. P.)

LO QUE SE PAGA POR IMPUESTO A LA RENTA

EL PRESIDENTE COOLIDGE DESAPRUEBA SU PUBLICACION

NUEVA YORK, 1.o — Se han publicado las cifras que corresponden a sumas que pagan por concepto de impuesto a la renta los ciudadanos de Estados Unidos.

John D. Rockefeller, Jr., encabeza la lista con más de 6.000,000 de dólares, cifra que es inferior en 1,000,000 a la que pagó sado. Rockefeller, padre, mil dólares. Las estrella figuran otra vez entre lo contribuyentes; Gloria S probablemente gana el grande. paga 56,000 dólar glas Fairbanks, a cau dueño de sus produccio 162.000 dólares; Henry F 2.000,000 contra 3 millon gó el año pasado.

La firma Dodge Broth y medio millones, lo qu un aumento de 1.000,000 pago del año anterior; gan paga 574,000 dólares.

SWANPSCOTT, 1.o — dente Coolidge desaprueb cidad de las cifras sobr to a la renta, a pesar de el proyecto respectivo d el Congreso lo aprobó. Se Secretario del Departamen soro, Mr. Mellon y Mr. C tán trabajando para que referencia sea derogada p mo Congreso.—(U. P.)

CIGARRILLOS Westminster TABACO TURCO CAJETILLA $ 2.40 BRITISH-AMERICAN TOBACCO Cº (CHILE) LTD

EL PRINCIPE DE GALES EN MERCEDES

CORRIENTES, 1.o—El Príncipe de Gales llegó a Mercedes, visitando el establecimiento de Liebigs, y siendo aclamadísimo por el pueblo.

Se le ofreció un banquete en la Estancia, comiendo asado con cuero. Después del banquete bailó con varias señoritas muchas piezas, manifestándose encantado de la región visitada.

El Príncipe participó en una carrera de gentlemen, montando en el caballo ganador. Fué muy aplaudido.

El real visitante irá también a Concepción, en el Uruguay, regresando en vapor por Buenos Aires.—(U. P.)

JAPON

El raid Moscou-Tokio

TOKIO 1.o—Mañana son esperados en ésta los dos aeroplanos del Soviet que efectúan el raid Moscú-Tokio, pasando por Pekín.—(U. P.)

GRAN BRETAÑA

El informe mensual sobre el salitre de la firma Henry Batch

LONDRES, 1.o — El informe mensual sobre salitre, de la firma Henry Bath, anuncia que durante el mes de Agosto se entregaron en los puertos europeos 68,000 toneladas de salitre contra 45,000 que se entregaron en el mismo mes del año pasado.

Las importaciones han sido considerables; pero, según se informa, ha habido una sola transacción para entrega en el puerto de destino, a 11 libras 1 chelín la tonelada de salitre que llegue en la próxima remesa. — (U. P.).

Pacto de Seguridad

LONDRES, 1.o—Los peritos legales de Alemania, Gran Bretaña, Francia y Bélgica postergaron hasta las 5 de la tarde la inauguración oficial de las conversaciones referentes al Pacto de Seguridad. Se cree que a esa hora podrá participar en las conversaciones el delegado italiano señor Pilotti.

COMPOSTURAS
Bandera 139
Teléfono-Ing. 4699

Para ser elegante hay que usar sombreros
ROSENBLITT
10—S.

CHINA

Los misioneros británicos han sido puestos en libertad

LONDRES 1.o — La Sociedad de Misioneros de la Iglesia ha recibido un mensaje de Changtu en que se comunica que los bandidos han puesto en libertd a 8 misioneros británicos que habían capturado el 6 de Agosto.—(U. P.)

RUSIA

Tchitcherin se encuentra enfermo

BERLIN 1.o—Informaciones llegadas de Moscú anuncian que Tchitcherin, Comisario de Relaciones Exteriores, se encuentra enfermo.—(U. P.)

DINAMARCA

Huelga de Marineros

LONDRES 1.o—El corresponsal de la Exchange Telegraph Co. en Copenhague informa que los miembros de la Federación de Marineros daneses se declararon en huelga solicitando aumento de salarios. Los obreros de transportes han establecido el bloqueo contra las compañías afectadas. Los marineros suecos y noruegos han ofrecido prestar su apoyo al movimiento.—(U. P.)

PORTUGAL

Se suicida el teniente Massano

LISBOA 1.o — En las oficinas del Ministerio de la Guerra se suicidó el teniente señor Carvalho Massano.

Se inicia el proceso a los implicados en el movimiento revolucionario de Abril

LISBOA 1.o—Se inició el proceso contra 164 personas implicadas en el movimiento revolucionario de Abril. Asistió una gran concurrencia a la vista de la causa. Reina gran expectación por conocer el resultado del fallo.—(U. P.)

ALEMANIA

CRISIS EN EL PARTIDO COMUNISTA ALEMAN

BERLIN 1.o — Ha sobrevenido la crisis en el partido comunista alemán, como consecuencia del castigo y destitución del joven leader del movimiento rojo, comunista Ruth Fischer.

El Ejecutivo de la Internacional Comunista mandó una carta al partido alemán en la que le manifiesta que Ruth ha sido acusado de ejercer el sabotaje con los revolucionarios y haber sido causa de que se pierdan dos millones de votos comunistas. En dicha carta declara el Ejecutivo que él ha perdido la fe en las masas y que otro caudillo compañero de Ruth, Maslow, ha sido acusado de servirse de la prensa del partido para anunciar sus propios libros, y que tanto Ruth como Maslow, habían sido condenados por intrigar en contra de la Internacional Comunista, y desechar las enseñanzas del maestro Lenín.

Después de su cargo Ruth es el ex-candidato a la presidencia del bolcheviquismo alemán. Thallman, quien le sucederá probablemente en el Ejecutivo, de la Internacional Comunista.

La citada carta ha obligado a los comunistas alemanes de hoy a anunciar un inminente cambio de política que en lo sucesivo se basará cada día más en los millones de trabajadores que no pertenecen al partido comunista. Esta nueva actitud se debe en gran parte a la alianza que surge de Alemania con las potencias occidentales y es cosa sabida que Moscú está resuelto a prodecer en sentido contrario de lo que ha procedido hasta ahora y que tratará de conquistarse el apoyo de las masas de trabajadores no adheridos al partido comunista. — (U. P.)

Herr Eckener no negociará con Amundsen

LEIPZIG 1o — Herr Eckener, el famoso comandante de dirigibles, declaró que cuando negoció con Amundsen la primera vez, no tenía noticias acerca de su actitud antigermanófila durante la guerra, pero que, sin embargo, viendo ahora la oposición que el pueblo alemán le hace a Amundsem, no cooperará con él. — (U. P.)

El uso de los uniformes imperiales

BERLIN, 1.o — La actitud del Presidente Hindenburg al ratificar — — — — del uso de los uniformes imperiales es considerada como de gran significación, porque se anticipa desde luego, que esta resolución habrá de ser — — — el Reichstag, de cuya consideración depende el estudio del proyecto sobre uniformes.

En los círculos nacionalistas se nota una gran satisfacción y se cree que el decreto — — — habrá de llevarse al terreno de la práctica el Miércoles en la conmemoración de la batalla de Sedán.—(U. P.)

BERLIN 1.o — El Presidente Hindenburg ha reiterado la prohibición dictada por el Presidente Ebert sobre el uso de los uniformes del ejército imperial.

BERLIN 1.o—La actitud del Presidente Hindenburg al rechazar el proyecto de prohibición para el uso del uniforme imperial, ha sido considerada como de gran significación porque se anticipa desde luego que ella ha sido pasar por encima del Reichstag, de cuya consideración pendía el proyecto sobre los uniformes.

En los círculos nacionalistas se nota una gran satisfacción toda vez que la actitud de Hindenburg que permite el uso de los uniformes imperiales habrá de tener aplicación mañana Miércoles, en que se conmemora la batalla de Sedán, y se hará ostentación de las insignias reales del ejército del ex-Kaiser Guillermo.—(U. P.)

DESDE $ 18.00 MONEDA CORRIENTE

OFRECEMOS MUY BONITAS LAMPARITAS ELECTRICAS COMPLETAS PARA VELADOR.

Y A PRECIOS MUY CONVENIENTES LAMPARAS DE PIE EN TODOS ESTILOS.

LAMPARAS DE COLGAR PARA SALON, COMEDOR, ESCRITORIO, DORMITORIO, VESTIBULO, ETC., ETC.

Depto. de Electricidad de
Morrison y Co. - Santiago

On demande

Jeune homme possedant le francais couramment, pour travail de Bureau.

Maison J. B. D
SAN PABLO 1340.— CASILLA 61. SANTIAGO
3—S

Ford

REPUESTOS "FORD" LEGITIMOS

Solamente los repuestos "Ford" fabricados por la Ford Motor Company so REPUESTOS LEGITIMOS O GENUINOS. Toda fabricación llamada "similar" u otra designación es solamente una vulgar imitación o falsificación.

La Ford Motor Company ha dedicado sus mejores energías y recursos par que los repuestos de sus máquinas sean lo mejor que es posible producir, dentr de la perfección mecánica y los materiales obtenibles.

Todo fabricante de automóviles, sean ellos de ALTO O BAJO PRECIO com prende que debe respaldearse con un buen surtido PERMANENTE de repuestos, d otro modo sucede lo que ha pasado en Chile, donde hay cientos o miles de auto móviles "huérfanos", que no pueden trabajar porque les falta una pieza, perjudicán dose los compradores de estas máquinas.

Si a usted le ofrecen un repuesto que no es "Ford" legítimo, rechácelo po cuanto nosotros tenemos más interés que nadie en fabricar para nuestras máquina un repuesto de salidad superior.

Ford Motor Company
Exposición 1240 — Santiago.

Agentes "Ford" autorizados:
Carlos Orrego & Cía. Ltda.

Melipilla:
Presa Hermanos

San Bernardo
Pedro Medina

Rancagua:
Pedro Toro y Cía.

Rengo:
Romualdo Emparanza

INFORMACIONES CABLEGRAFICAS DEL EXTERIOR

DE NUESTROS CORRESPONSALES ESPECIALES VIA EASTERN Y SECCION ESTAN A DISPOSICION DEL PUBLICO EN ESTA IMPRE RIGINALES DE TODOS LOS CABLEGRAMAS QUE SE INSERTAN EN
ESTA ALL AMERICA CABLES INC. Y DE "THE UNITED PRESS". LOS O ENTA

OBERNAR ES FUNCION ENOJOSA Y ABURRIDA"

últimas declaraciones de Primo de Rivera

LGECIRAS, 1.o—A medio día ó el general Primo de Rivera, sladándose a la casa de Gorno, en donde conferenció con general Sanjurjo y los almirantes Despujols y Guerra, jefes de escuadras francesa y española de Marruecos.

las 2 de la tarde se dió a la licidad una nota oficiosa firda por el general Primo de Ria que dice:

Celebramos una reunión imtantísima tomando acuerdos initivos referentes a las opeiones, cuyo plan y lugar no do dar a conocer. Acaso marremos inmediatamente contra bahía de Alhucemas. Tengo oluta confianza en el éxito, tando con la voluntad de Dios". general Primo de Rivera elo el espíritu de las tropas. Dique el Directorio no hace poa y ahora menos que nunca, pues la política de España ha consistido en un sinnúmero de enredos e intrigas acompañadas de la incapacidad y la ignorancia. Ahora no pueden permitirse estos desahogos en momentos difíciles.

"Los derechos del hombre no autorizan para perturbar la vida de los pueblos. Consentirlo sería la decadencia.

"El Directorio hará lo que sea preciso para librar a España de la pesadilla humillante de Abd-el-Krim.

"Gobernar es una función enojosa y aburrida. Me aterra la posibilidad de seguir obligado a permanecer en el Gobierno algunos años más.

"Los franceses harán cuanto convenga y puedan dentro del espíritu de solidaridad demostrado en la gran guerra."

ESPAÑA

a nueva serie de billetes del Banco de España

ADRID 1.o—En el mes de Oce se pondrán en circulación las as series de billetes del Bano España del tipo de 1,000, 500 0 pesetas.

s nuevos billetes llevan grabaan el anverso el retrato de Fe II y en el reverso la histórica del Escorial con una vista del asterio.

emisión, fechada el 15 de Julltimo, está destinada a conmear el cuarto centenario de Fe II.—(U. P.)

ILBAO, 1.o **Habiendo regresado o, de Marruecos**, un soldado de lido Arnaza, su padre, que ignoesta desgracia, no pudo contesu desesperación, y se ahorcó.— P.).

MADRID 1.o — **Mañana se dirigirá a Marruecos** una comisión del Estado Mayor Central. — (U. P.)

MEXICO

LA APERTURA DEL CONGRESO

MEXICO 1.o — El Presidente Calles pronunció un discurso en la apertura del Congreso, e hizo una exposición de los acontecimientos habidos después de la revolución y dijo que económicamente el país estaba en mejor situación que nunca desde Porfirio Díaz. Manifestó que las relaciones exteriores eran satisfactorias y, al tratar de la reanudación de relaciones con Gran Bretaña, dijo que los intereses comerciales británicos habían sido los primeros que se habían acercado al Ministerio de Relaciones, manifestando la necesidad de que las relaciones se reanudasen después de lo cual el Embajador de Inglaterra en Washington había recibido instrucciones para inquirir la situación de los residentes británicos en México y en seguida el Consulado General hizo las negociaciones conducentes que trajeron como consecuencia la reanudación de relaciones. — (U. P.)

El Congreso boliviano aprueba el informe de la Comisión Mixta

Por lo tanto quedan anuladas las elecciones de Mayo último.—El Presidente del Congreso se hará cargo del Poder Ejecutivo desde el 10 de Enero de 1926, en que se efectuará la trasmisión del mando.

LA PAZ 1.o—Anoche el Congreso [illegible] desde las 9.20 hasta las 11.10 de la noche interviniendo en las discusiones acerca de la nulidad de las elecciones los diputados señores Soruco y Monje Gutiérrez, y el senador señor Paz, y en favor de la nulidad, los senadores señores Paravicini y Rojas y los diputados señores Hernández Montellano, Téllez Reyes, Anze y Soria.

A las 10.35 A. M. de hoy, se instaló la sesión, en circunstancias de que la galería y barra se hallaban llenas de público. El diputado señor Monje Gutiérrez continuó sosteniendo que la ley 1895, que se aduce para la nulidad de la elección presidencial, estaba derogada expresamente por leyes posteriores.

Por su parte, el diputado Monasterio, después de referirse al aspecto legal del asunto, sosteniendo la vigencia de la ley 1895, se refirió al aspecto político, diciendo que el Partido Republicano proclamó candidato y sostupo la elección del señor Villanuepa, pedía ahora la nulidad legal por patriotismo y democracia, para evitar el asalto de los elementos liberales al poder, facilitado por la deslealtad de un solo hombre.

Por gran mayoría se aprobó la clausura del debate. En seguida se aprobó en general la resolución propuesta en el informe de la Comisión Mixta Constitucional, que anula las elecciones presidenciales de Mayo último y encarga el Poder Ejecutivo al Presidente del Congreso, debiendo verificarse la trasmisión del mando el 10 de Enero de 1926. Esta fórmula fué aprobada en el Senado por 8 votos contra 3, y en la Cámara de Diputados, por 41 contra 9 votos.

A las 3 de la tarde se continuará discutiendo la resolución del informe, en detalle.—(U. P.)

LA PAZ, 1.o — El Congreso aprobó en general la parte resolutiva del informe de la Comisión Mixta de Constitución que anula las elecciones de Mayo último.

LA PAZ 1.o—En la revisión de la fórmula resolutiva de la Comisión Constitucional, respecto a la nulidad de las elecciones, el Congreso la aprobó por 8 votos contra 4, en la Cámara de Senadores, y por 41 contra 12 en la de Diputados.

El Congreso rechazó el proyecto de sustitución de la segunda parte de la resolución de la Comisión Constitucional, en el sentido de que se realice el escrutinio y se proclamase en lugar de la fórmula Villanueva-Saavedra, a los señores Salamanca y Tejada, por 10 votos contra 1 en la Cámara de Senadores y por 45 contra 7 en la Diputados.—(U. P.)

LA PAZ 1.o—Después de un debate en que intervinieron el diputado señor Abastoflor, defendiendo la nulidad de las elecciones presidenciales, y el senador señor Paz y el diputado Paz, en contra, se aprobó en la estación de detalle la resolución e informe de la Comisión Constitucional por 3 contra 4 votos en la Cámara de Senadores y por 40 contra 14 en la de Diputados.

A las 5.30 de la tarde se volverá a iniciar el debate en la estación de revisión.—(U. P.)

JOYAS
preciosísimas a mitad de su valor, liquida hasta el Sábado 5, Joyero recién llegado de París.
ESTADO 363, altos

LA ULTIMA NOTA OFICIOSA DEL DIRECTORIO MILITAR ESPAÑOL

La mayoría de los diarios se niega a publicarla.— La censura periodística

HENDAYA, 1.o—La mayoría de los diarios se han negado a publicar la última nota oficiosa del Directorio que ha sido juzgada irónica. La nota ataca a la prensa, encomia el amplio criterio de tolerancia de la censura. El documento en referencia afirma que el país se compenetra de que a pesar de que se mantiene la restricción de la libertad de pensamiento el Directori no teme las manifestaciones en contra.

Sólo el "A. B. C." "El Debate" y "El Sol" publican la nota y lamentan que la restricción de la censura no les permita protestar. Rechazan la afirmación de la nota de que los diario no se han desligado de los vínculos que antes los obligaban. "Nosotros—dicen—no tuvimos otros vínculos que la opinión liberal del país. La censura ha tratado de romperlos pero ha fracasado en su intento.

Después de hacer consideraciones sobre el régimen de la fuerza, terminan diciendo: "En resumen, la censura tacha menos ahora; es cierto; pero también es cierto que no se escribe como antes. La censura persiste y acabará con los periódicos como acabó con los articulistas. Esta es la realidad dolorosa que atraviesa España.

CANADA

El Congreso de Comercio y Trabajo

OTAWA 1.o — El Congreso de Comercio y Trabajo que se celebra en Canadá, aceptó un voto criticando al Gobierno británico, y acusándolo de ser principalmente responsable por el tráfico del opio, y en que lo urgiría a que prohiba completamente la venta y manufactura de narcóticos y drogas en Canadá, a excepción de las destinadas a usos medicinales.

Los delegados declararon que el Gobierno británico sería fuertemente censurado por permitir el tráfico del opio en la India. — (U. P.)

BOLIVIA

Etcheverry y Peña y Lillo inician su raid La Paz-Buenos Aires

LA PAZ 1.o—A las 8.30 voló sobre La Paz el piloto argentino Everlin en el avión Cuadron de la Escuela de Aviación.—(U. P.)

LA PAZ 1.o—A las 10.30 partieron en un avión Caudron el aviador argentino Etcheverry y el capitán aviador boliviano Peña y Lillo con destino a Oruro, iniciando el raid La Paz-Buenos Aires.—(U. P.)

LA PAZ 1.o — **Los aviadores Etcheverry y Peña y Lillo**, llegaron a Oruro a las 12.10, siendo objeto de grandes agasajos. Seguirán el itinerario fijado.

COCHABAMBA 1.o — **El avión Junkers "El Oriente"**, piloteado por el aviador Neunhoffon, salió a las 7 de la mañana de esta ciudad y llegó a Santa Cruz a las 9.15, siendo recibido por todo el pueblo. La llegada del Junkers provocó gran júbilo en la población por tratarse de la primera vez que se observa un aeroplano volando sobre la ciudad.

LA PAZ 1.o— **Los aviadores Etcheverry y Peña y Lillo** llegaron a Uyuni a las 5.40, saliendo de Oruro a las 3.40 P. M.

DE LA ZONA PLEBISCITARIA

EL REPRESENTANTE DEL GOBIERNO DE CHILE HIZO ENTREGA AYER DEL DEPARTAMENTO DE TARATA AL REPRESENTANTE PERUANO

INSTANTES DESPUES DE ESTE ACTO, QUE SE VERIFICO, A LAS 10 A. M., LOS FUNCIONARIOS CHILENOS Y LAS FUERZAS QUE RESGUARDABAN AQUELLA LINEA FRONTERIZA, ABANDONAN ESTE TERRITORIO.— TEXTO DEL ACTA EN QUE SE DEJA CONSTANCIA DE LA TRANSFERENCIA

HOY, A LAS 11 A. M., SE VERIFICARAN EN TACNA LOS SOLEMNES FUNERALES DE LOS CARABINEROS MUERTOS EN TARATA.—EL MIEMBRO DE LA DELEGACION CHILENA, DON ERNESTO BARROS JARPA, ARRIBARA HOY A VALPARAISO

A BORDO DEL CAZATORPEDERO "CONDELL", PARTIO ANOCHE A VALPARAISO EL DELEGADO CHILENO SEÑOR EDWARDS

(De nuestros Corresponsales y Enviados Especiales, por cable)

ARECE UN NUEVO PERIODI- DE PROPAGANDA CHILENA

RICA, 1.o (Especial). — "El ro", órgano del Comité Cívico esto puerto, apareció hoy, siendo batados por el público los nuosos ejemplares tirados.

l personal de redacción de este vo órgano de propaganda chileenvió a S. E. el Presidente de epública el siguiente telegrama: Los redactores de "El Morro" on en el día del onomástico de E. el Presidente de la República, lto homenaje que merece el ilusmandatario que con la clara vi del porvenir supo afrontar el plema de Tacna y Arica, hoy en eras de solucionarse de acuerdo el sentimiento nacional".

las 10 A. M., se entregó Tarata

TACNA 1.o.—(United, urgente). El departamento de Tarata fué tregado al Perú a las 10 de mañana de hoy.

CARABINEROS ABANDONAN TARATA A LAS 9 A. M.

ARATA 1.o—(United).— En la ana temprano se encontraban nos cientos de nativos reunidos la Plaza, contemplando las ess históricas que se desarrollacon motivo de la transferencia Perú, y los arreglos para la pleta evacuación chilena.

os carabineros terminaron de ar los camiones, ensillar sus caos y montaron en escuadrón en esquina de la plaza, a las 9 , en donde el Intendente, señor celó les dirigió la palabra exando la absoluta satisfacción por orma en que los carabineros hacumplido sus deberes en Ta, a la vez que les deseó felicis.

n seguida habló el comandante r Luis Marchant, que se encona montado, expresando sus feliciones a los carabineros por la e y eficiente manera en que hallenado su deber, recalcando habían sabido mantener su sedad no obstante la muerte de dé sus camaradas.

os carabineros gritaron "¡Viva e!", después de lo cual, a las punto, recibieron la orden de ir, alejándose cantando la "Cando del Carabinero".

ientras tanto, en la plaza cenvarias docenas de peruanos haterminado de desgajar una rado un árbol para hacer una asnueva de bandera, la que fué ués levantada por el Comité Lo. Se trajo en seguida una hermobandera de seda bordada con oro estaba sobre la mesa en la cual se firmaron las actas. La bandera tenía un letrero que decía: "Bandera obsequiada por las señoras de Lima, que será la primera en flamear en la provincia de Tarata después de tan largo e injustificado cautiverio".

Muchas mujeres se acercaron, hincándose y besando la bandera.

EL ACTO DE ENTREGA DE TARATA

ARICA, 1.o—Durante la hora siguiente, el general Pershing y los señores Edwards, Freyre Santander, Barceló y otros funcionarios se pasearon por la plaza en espera de la hora señalada para firmar el acta de entrega, celebrando entre tanto diversas conversaciones extra-oficiales.

A las 10 exactamente se fijaron en unas tablas en el centro de la Plaza las actas con el mapa y se aglomeraron alrededor varios cientos de personas, mientras numerosos grupos de mujeres indias rodeadas de sus chicos andaban por allí con la cabeza descubierta.

El señor Edwards fué el primero en firmar y después el señor Freyre, presentándose en seguida al general Pershing copias del acta y del map. ambos delegados dieron al general las gracias por su presencia en el acto y éste contestó con carácter extra-oficial, manifestando su satisfacción por la oportunidad que se le presentaba de estar presente a estas formalidades que se acababan de realizar.

Minutos después ondeaba al viento la bandera peruana y las turbas prorrumpían en vivas al Perú.

Los delegados se dirigieron al punto a sus respectivos automóviles para emprender el viaje de regreso. —(United).

En la ceremonia se encontraban presentes el general Pershing con su secretario; el señor Freyre Santander, acompañado de los señores Anselmo Barreto, Manuel María Forero, Rodolfo Nouhaus, Federico Barreto, periodista de "La Voz del Sur". En Tarata la comisión peruana fué esperada por el diputado peruano, señor Vega.

También se encontraban presentes el señor Agustín Edwards acompañado del intendente de Tacna, señor Barceló, y de los periodistas chilenos señores Cortesi y Livingtone.

Una vez terminada la ceremonia el general Pershing y el señor Edwards se dirigieron a Tacna.

A LAS 10.10 A. M. FUE IZADA LA BANDERA PERUANA EN TARATA

TARATA, 1.o (United). — La bandera peruana fué izada a las 10.10 de esta mañana, después de una sencilla ceremonia en la plaza, en la cual los señores Edwards y Freyre firmaron actas y cambiaron cortas observaciones en presencia del general Pershing. Inmediatamente algunos cientos de personas que componían el congregado, vivaron al Perú.

Los carabineros chilenos evacuaron Tarata a las 9 A. M. y los últimos funcionarios chilenos, incluso los señores Edwards y Barceló, que abandonaron la ciudad inmediatamente después que terminó la ceremonia.

Los peruanos asumieron inmediatamente la administración y dirección de la ciudad, con el comandante Forero. Se espera que esta tarde entren a Tarata 90 hombres de caballería e infantería peruanas, procedentes de Ticaco.

Todas las formalidades se desarrollaron de acuerdo con el plan anteriormente trazado, sin incidentes.

TEXTO DEL ACTA DE ENTREGA DE LA PROVINCIA DE TARATA

ARICA, 1.o (United). —He aquí el texto oficial del acta de entrega de Tarata:

Los suscritos, Agustín Edwards, en representación de la República de Chile, debidamente facultado al respecto por el Presidente de la República, y Manuel Freyre Santander, en representación de la República del Perú, debidamente autorizado por el Presidente de la República, reunidos en Tarata dejan constancia en el presente documento que en cumplimiento del fallo del árbitro en el arbitraje entre la República de Chile y la República del Perú, relativo a las cláusulas no cumplidas del tratado de paz de 20 de Octubre de 1883, y protocolo y acta complementaria suscritos en Washington el veinte de Julio de 1922, la República de Chile hace entrega en este acto a la República del Perú, que lo recibe, del territorio de Tarata, comprendido en la línea a que se hace referencia más abajo.

Estando pendiente del informe de la Comisión Especial de Límites y de la resolución del Arbitro, la determinación del límite definitivo entre la provincia de Tarata y los territorios de Tacna y Arica, en conformidad al laudo, se deja constancia de que el límite fijado para la actual entrega del territorio de la provincia de Tarata, es la línea que con tinta carmín que se marca en el mapa que firman en este acto y forma parte de esta acta, y cuya descripción es los límites Oriente y Sur de la hoya hidrográfica que arroja sus aguas o sea los afluentes del río Sama aguas arriba, de la confluencia delrio Tala con el Chaspaya.

Esta línea se tendrá como fronteriza entre ambos territorios hasta que se expida la resolución del Arbitro, que fije la línea definitiva, sin que ella importe ningún abandono de los derechos que ambos países hacen o hagan valer en la cuestión de límites pendiente a que se refiere el laudo arbitral.

Sin menoscabo de la declaración que precede el Perú deja constancia dequ conforme a su criterio el territorio que se le entrega en el presente acto no es sino una parte del territorio de la provincia de Tarata, ocupado por Chile, dejando a salvo sus derechos sobre otra parte que perteneciendo a la provincia de Tarata, según demarcación política vigente en veinte de Octubre de 1883, queda pendiente hasta que la comisión demarcadora fije la línea Norte de la provincia de Tacna, en conformidad a la opinión del laudo arbitral.

Por su parte, Chile, también sin menoscabo de la reserva referida, se abstiene de hacer comentario a la declaración del Perú, manteniendo en toda su integridad los derechos que le correspondan.

Firmado por duplicado en la ciudad de Tarata, a primero de Setiembre de 1925".

LLEGAN DE REGRESO A TACNA LOS TRES DELEGADOS

TACNA, 1.o— United — Poco antes de las cuatro de la tarde llegaron separadamente los tres delegados que fueron a Tarata.

El señor Edwards salió inmediatamente con dirección a Arica con el propósito de embarcarse en el destróyer "Condell" con rumbo al sur y con la intención de llegar a Valparaíso el Jueves por la tarde y seguir en seguida viaje a Santiago y de ahí a los Andes para recibir al Príncipe de Gales.

DOS SEMANAS DE RELATIVA CALMA

ARICA, 1.o (Especial). — Los observadores del momento plebiscitario estiman que con la partida del delegado chileno, don Agustín Edwards, a Valparaíso, se aproximan dos semanas de relativa calma para todas las gestiones, aunque el trabajo acerca de la reglamentación de las votaciones será realizado desde ahora hasta el 15 de Setiembre por la comisión designada con este objeto, la que se reunirá el Sábado próximo.

Existe la impresión de que a partir del 15 de Setiembre la labor plebiscitaria avanzará con bastante rapidez, siendo probable que para entonces el general Pershing tenga listo ya el estudio sobre la situación del territorio en disputa, para pronunciarse acerca de la parte fundamental de la moción peruana, relativa a la neutralización.

En todas las secretarías se advierte que el personal trabaja activamente.

EL Sr. EDWARDS PARTE A MEDIA NOCHE A VALPARAISO

ARICA, 1.o (Especial).—A medianoche de hoy zarpó con rumbo al Sur el "Condell", llevando en viaje directo a Valparaíso, al delegado chileno de la Comisión Plebiscitaria, don Agustín Edwards, quien va a Santiago para encontrarse en la recepción que se hará al Príncipe de Gales.

El "Condell" va con la mayor rapidez posible, a tal extremo que cubrirá la distancia que media con nuestro primer puerto, en 36 horas.

Se anuncia que el señor Edwards estará de regreso, más o menos, el 12 del presente.

La Superioridad Naval dispuso que el "Condell" lleve correspondencia para Valparaíso y Santiago.

LOS FUNERALES DE LOS CARABINEROS MUERTOS REVESTIRAN IMPONENTE SOLEMNIDAD

ARICA, 1.o (Especial). — A las 6 de la tarde llegaron a Tacna los restos del carabinero Aguayo, asesinado cobardemente el Sábado último en Tarata. Junto con este cadáver llegaron también los restos de otros dos carabineros asesinados anteriormente, más o menos en iguales circunstancias.

Los funerales se llevarán a cabo mañana a las 11 A. M., en Tacna, y ellos darán lugar a que se realice una imponente manifestación de pesar público. Concurrirán en romería al Cementerio todas las instituciones de Tacna y delegaciones de las sociedades de Arica.

El Comité Cívico de Arica acordó enviar coronas de flores y hacerse representar en la ceremonia del entierro.

Los cadáveres se velan en la Iglesia del Espíritu Santo, donde se erigió una severa capilla ardiente.

HOMENAJE AL PRESIDENTE Sr. ALESSANDRI EN TACNA

ARICA, 1.o (Especial). — Como homenaje a S. E. el Presidente Alessandri, se llevó a cabo hoy en la noche, en Tacna, un gran festival por las bandas de la guarnición, dirigidas por el popular compositor don Osmán Pérez Freire.

El pueblo entusiasmado entonó la Canción Tacneña y se entregó a diversas muestras de regocijo, guardando siempre la mayor cultura.

EL "AMAZONAS" RETRASO SU SU LLEGADA

ARICA, 1.o (Especial).— Debido a un atraso imprevisto, se anuncia que el "Amazonas" sólo llegará mañana, procedente del Callao.

El itinerario de este barco consulta escalas en Pisco, Mollendo e Ilo. Permanecerá dos días en Arica.

A bordo se trae agua, petróleo y provisiones para el "Ucayali". Además trae cuatro lanchas motor destinadas al servicio entre el "Ucayali" y el muelle de este puerto.

"LA VOZ DEL SUR" NIEGA QUE MANOS PERUANAS HAYAN ASESINADO AL CARABINERO AGUAYO

ARICA, 1.o (Especial).—El número de hoy de "La Voz del Sur" trae un fuerte artículo titulado "Comentarios", en el curso del cual rechaza la versión de que el carabinero chileno Aguayo, encontrado muerto el Sábado en las cercanías del límite chileno-peruano, haya sido asesinado por manos peruanas.

Agrega que los chilenos tratan de encontrar disculpas para su actitud opresora en los territorios de Tacna y Arica.

EL CONSUL Y UN SENADOR BOLIVIANOS PARTIERON A LA PAZ LLAMADOS POR EL GOBIERNO

ARICA, 1.o (Especial).—Por tren de hoy partió en viaje a La Paz el cónsul de Bolivia en Arica, don Adolfo González, quien ha sido llamado urgentemente por su Gobierno.

También partió el ex-Ministro boliviano en el Perú, don Hernán Siles, quien se encontraba desterrado en Tacna.

El señor Siles era senador por Sucre y en una de las elecciones pasadas fué candidato a la Presidencia de aquella República. Parte también obedeciendo a un llamado urgente del Senado para integrar el quórum necesario.

UN CORRESPONSAL EUROPEO LLEGA A ARICA

ARICA, 1.o (Especial).—Llegó a esta ciudad el redactor de "El Liberal" de Madrid, don Ramón Olivares, quien viene como Enviado Especial para remitir informaciones sobre la gestación del plebiscito, para ocho empresas periodísticas de Europa y de América.

DECLARACIONES DEL SEÑOR BARROS JARPA A SU PASO POR ANTOFAGASTA

(De nuestro Corresponsal, por Telégrafo)

ANTOFAGASTA, 1.o — Entrevistado el Consejero Jurídico de la Delegación Plebiscitaria Chilena, don Ernesto Barros Jarpa, que viaja a Valparaíso, declaró que el triunfo chileno en el plebiscito, que habrá de decidir la nacionalidad de Tacna y Arica, será espléndido y definitivo.

Agregó que no se sabe aún a ciencia cierta la fecha en que habrá de realizarse este acto, pero que Chile tiene todo listo, esperando solamente órdenes para cumplir las condiciones estipuladas en el laudo arbitral.

El señor Barros Jarpa llegará mañana en la noche a Valparaíso, a bordo del "Essequibo".

Palabras pronunciadas por los señores Edwards y Freyre en el acto de la entrega

TARATA, 1. (NUnited). — Después de firmar el acta, el delegado chileno, señor Erwards, dijo:

"En cumplimiento del fallo del árbitro y ejercitando facultad que me ha conferido el Presidente de la República de Chile, en esta acta hago entrega a la República del Perú, que Vuestra Excelencia representa, de la parte del territorio de la provincia de Tarata que ha estado en posesión de la República de Chile, y a que se refiere el acta que acabamos de suscribir".

El delegado peruano, Sr. Freyre Santander, contestó:

"En cumplimiento del fallo del árbitro y ejercitando la facultad conferida por el Presidente de la República del Perú, recibo de la República de Chile, que Vuestra Excelencia representa, la parte del territorio de la provincia de Tarata de que ha estado en posesión la República de Chile, y que se refiere al acta que acabamos de suscribir".

El general Pershing no habló en la ceremonia.

DESFILE DE LOS NATIVOS RESIDENTES EN ANTOFAGASTA

(De nuestro Corresponsal, por Telégrafo)

ANTOGAGASTA, 1.o — Para el Sábado próximo los nativos residentes en esta ciudad proyectan la realización de un gran desfile patriótico para despedir a los nativos que se dirigirán a la zona en disputa con el objeto de votar en favor de Chile.

EXPOSICION INTENACIONAL, ROSARIO
(Argentina)
MARCOS BACHITOFF
Delegado general
OFICINA INSCRIPTORA
1040--AGUSTINAS--1040
15—S.

Señorita
competente en contabilidad, dactilografía y redacción comercial, de 28 a 30 años, necesitamos. Pagamos 250 pesos a persona competente. Inútil presentarse sin los requisitos exigidos.
CURPHEY y Cía. Ltda.
Ahumada esq. Agustinas

JABON POMPADOUR
Es el mejor. Limpia, perfuma y cura el cutis, y sólo cuesta
$ 1.20 EL PAN
Por mayor: Razeto — Casilla 2249 — Santiago

El sombrero
ROSENBLITT:
es mejor o igual al importado, y más económico.

Banco Central de Chile
SUSCRIPCION DE ACCIONES

Se avisa al público interesado en suscribir acciones de la clase "D" del Banco Central de Chile, que las ofertas de suscrición de las referidas acciones se recibirán en la Secretaría de la Comisión Organizadora, que funciona en el Ministerio de Hacienda, desde el 15 del presente, fecha en que se abrirá el Registro de Ofertas hasta el día 30 del mismo mes.

La suscrición puede hacerse por partidas de diez o menos acciones, en la forma establecida en el artículo 31 del decreto-ley N.o 486, de 22 de Agosto último, que crea el Banco Central de Chile.

Toda oferta de suscrición de acuerdo con lo que prescribe el artículo 9.o de la citada ley, debe acompañarse de un depósito del diez por ciento (10 o|o) de su valor, en vale vista o letra bancaria a la orden de la Comisión Organizadora del Banco Central de Chile.

Los pedidos de provincia deberán dirigirse al Presidente de la Comisión Organizadora del Banco Central de Chile, bajo la siguiente dirección: "Señor Presidente de la Comisión Organizadora del Banco Central de Chile, Santiago, Ministerio de Hacienda",

Para estos efectos, la Secretaría de la Comisión Organizadora atenderá al público en el Ministerio de Hacienda desde la fecha indicada, de 10 A. M. a 12 M., y de 2 a 4 P. M., donde se proporcionará también a los interesados toda clase de informaciones y detalles.

LA COMISION ORGANIZADORA DEL BANCO CENTRAL DE CHILE.

POR LA MONEDA

Por un decreto del Ministerio de Hacienda, se ha declarado que la Empresa del Ferrocarril de Arica a Tacna no tiene la obligación de pagar las contribuciones fiscales vigentes en Chile, mientras dure el contrato que el primer empresario de este ferrocarril suscribió con el Gobierno del Perú en el año 1852.

El Ministerio de Hacienda, en atención a una nota del presidente del Consejo de la Caja de Crédito Popular, ha enviado una circular a los Inspectores de Casas de Préstamos de todo el país pidiéndoles vigilar el cumplimiento de las disposiciones legales que rigen sobre Casas de Préstamos, pues se han recibido denuncios en el sentido de que los martilleros que tienen a su cargo la subasta de prendas de plazo vencido, cobran derechos mayores a los permitidos por leyes especiales.

El Cónsul de Chile en Bilbao ha comunicado a la Cancillería que el año salitrero 1924-25, correspondiente al norte de España, cerró con una cifra de 54,543 quintales de salitre de importación.

Agrega que a raíz de las nuevas plantaciones de remolacha para la industria azucarera ha aumentado considerablemente la propaganda de los abonos sintéticos.

El día 15 del presente mes se embarcará en viaje de regreso a España el Encargado de Negocios de ese país en Chile, señor José Beyto y Rostoll, Marqués de Campofertil.

El Viernes próximo regresará a Santiago el Encargado de Negocios de Noruega, señor J. G. Raeder.

El Sábado a las 5 de la tarde, parte a Los Andes la comisión oficial que va a recibir al Príncipe de Gales, y que está compuesta por el Ministro de Relaciones Exteriores, el Ministro de Gran Bretaña, Excmo. señor Thomas B. Hohler; general Charpin, almirante Searle, Introductor de Diplomáticos, señor Darío Ovalle Castillo; señor Carlos Edwards y todo el personal de la Legación de Gran Bretaña.

Una parte de esta comitiva, presidida por el Ministro de Gran Bretaña, llegará hasta Las Cuevas.

Jefe de la Sección Ingresos de la Tesorería Fiscal ha sido nombrado el señor Adolfo Guzmán.

Llegaron al país los adictos aero y naval de Italia en Chile, señores Ludovico Censi y P. Fattish, respectivamente.

A bordo del "Essequibo" viene en viaje a Valparaíso el Ministro del Uruguay en Chile, Excmo. señor Eugenio Martínez Thedy, que fué a La Paz en calidad de Embajador de su país a las fiestas centenarias de Bolivia.

El Viernes llegará a Santiago el secretario de la Legación de Cuba en Chile, señor Mazzol.

A bordo del "Manuel Arnus" viene en viaje a Chile el Ministro de España ante el Gobierno de la Moneda, Excmo. señro Bernardo de Almeyda y Herreros, que estaba en su patria en uso de licencia.

Llegó a Santiago, de paso en viaje de regreso a su patria, el Ministro del Japón en Argentina, quien fué recibido en la estación Mapocho por el Encargado de Negocios del Japón en Santiago, señor Kitezawua.

El Jueves en la tarde, S. E. el Presidente de la República recibirá en el salón de honor de la Presidencia, a los Ministros de Cuba y Bélgica, señores Eduardo Usabeaca y Carlos Symon, respectivamente, quienes deberán presentar en esta oportunidad, sus credenciales que los acreditan oficialmente como encargados de sus respectivos países de los asuntos diplomáticos ante el Gobierno de la Moneda.

Llegó a Santiago, después de una ausencia de 5 años, el Cónsul de Chile en Bélgica, señor Héctor Briones Luco.

COMUNICACION OFICIAL RECIBIDA POR LA LEGACION DE BOLIVIA EN SANTIAGO

"LA PAZ, 31 de Agosto de 1925. — Legación Bolivia. — Santiago. Versiones, totalmente inexactas. Congreso continúa discutiendo serenamente anulación elecciones Presidente y Vice. Todo tranquilo. — **Diez de Medina**, Ministro de Relaciones Exteriores."

EL PROXIMO CONGRESO DE EMPLEADOS

ESTA NOCHE SE NOMBRARON LOS DELEGADOS DE SANTIAGO

Para hoy a las nueve de la noche están citados a una gran asamblea general, los miembros de la Unión de los Empleados de Chile.

En esta oportunidad se nombrarán los delegados para el próximo Congreso de Concepción. Además, se tratarán asuntos de vital importancia, por cuyo motivo se nos encarga recomendar la asistencia y la puntualidad en la hora.

Esta reunión se efectuará en el local de costumbre, Bandera N.o 542.

EL MINISTRO DEL INTERIOR VISITO EL CORREO CENTRAL

EN LA MAÑANA DE AYER, EL SEÑOR MARDONES SE IMPUSO DETENIDAMENTE DE LAS CONDICIONES EN QUE SE ENCUENTRAN LAS DIVERSAS REPARTICIONES DE ESTA OFICINA

Cerca de mediodía de ayer, el Ministro del Interior, señor Francisco Mardones visitó las diversas secciones del Correo Central de la capital, imponiéndose con todo detenimiento de las deficiencias que se notan en estos servicios, como cosecuencia de lo inadecuado del local en que funcionan.

El señor Mardones fué atendido durante su visita por el jefe del distrito señor Vargas, quien le hizo notar la conveniencia de proceder a ensanchar algunas de las secciones que no reunen ninguna de las condiciones que exigen el creciente desarrollo de los servicios.

Antes de retirarse del Correo, el señor Mardones quedó de ocuparse de preferencia del mejoramiento de estos importantes servicios.

CAPITALES CHILENOS EN LA INDUSTRIA PETROLERA DE MEXICO

SE DESARROLLAN ACTIVAMENTE LOS TRABAJOS DE LA COMPAÑIA CHILENO-MEXICANA

En ediciones anteriores ya nos hemos ocupado de la espléndida oportunidad ofrecida recientemente por el Gobierno de México a los capitales chilenos, concediendo la autorización legal correspondiente a una asociación chileno-mexicana, para que explote una gran extensión de valiosos terrenos petrolíferos.

La Compañía de Petróleos Chileno-Mexicana, que es la asociación a que nos referimos, formada en Chile después de minuciosos informes evacuados por geólogos mexicanos y chilenos, ha iniciado ya la semana pasada la perforación del segundo pozo en los terrenos recién adquiridos, que están ubicados en la zona mexicana más rica en petróleos: Kilasinsly Tampucke.

Según informaciones que nos ha sido suministradas, en la presente semana se iniciará la perforación del tercer pozo en la zona Federal, es decir, en los terrenos de la gran concesión que el Gobierno de México hizo a la referida Compañía.

Insertamos a continuación el siguiente telegrama recibido ayer de México.

"TAMPICO. — Pozo "Chimex" lleva 1,200 pies. Su cementación necesita algunos días, calculamos terminar pozo 20 Setiembre.

Segundo pozo empezado en los terrenos Kilasinsky Tampucke, recién adquiridos. Próxima semana tercer pozo empezaremos zona federal".

REUNIONES PUBLICAS

UNIVERSIDAD POPULAR LASTARRIA.—HOY TENDRA LUgar la clase de Meteorología, dictada por el señor Bustos, quien tratará el tema titulado "Los temblores".

Local: Universidad de Chile. Hora: 9 P. M.

La entrada es libre.

EN LA UNIVERSIDAD DE CHILE.—MAÑANA JUEVES, A LAS 6 1|2 de la tarde, tendrá lugar en el salón de honor de la Casa Universitaria, la conferencia que sobre "Poesía popular castellana" dará el poeta Francisco Villaespesa.

Sumario: El poema épico y los romances castellanos.—La poesía lírica y los cantares populares.—Influencias árabes en los romances y en los cantares.—Los cantares populares de Hispano-América y su relación con los españoles.—Poetas populares.—Romances: Lope, Calderón, Góngora, Duque de Rivas, Zorrilla.—Cantares: Campoamor, Becquer, Antonio de Trueba, Augusto Ferror, Narciso Díaz de Escobar, Manuel Machado, Salvador Rueda, Víctor Berdaguer, Melchor del Palau, Enrique Paradas, A. Tovar, Ricardo Catorineu.—Cantares populares.

EN EL SALON DE HONOR DE LA CASA UNIVERSITARIA se verificará el homenaje que prepara al doctor Lenz, un numeroso grupo de profesores, el Sábado próximo, a las 6 de la tarde.

En esta velada harán uso dela palabra el sub-secretario de la Universidad, don Carlos R. Mondaca C., don Nicolás Candia y doña Julia Benavides.

EN LA SOCIEDAD 18 DE SETIEMBRE.—ESTA NOCHE A LAS 9, el docotr señor Osman dictará una niteresante conferencia en la Sociedad 18 de Setiembre, auspiciada por el Club Deportivo y Social "Río Janeiro", del cual es presidente honorario el Ministro de Previsión Social, doctor señor José Salas.

La conferencia versará sobre la tuberculosis, y se completará con algunos números de variedades a cargo del cuadro artístico de la Sociedad ya mencionada.

A este acto concurrirá el Ministro señor Salas.

EL MAHARAJAH DE KAPURTALA HA SIDO OBJETO DE NUMEROSAS MANIFESTACIONES DE SIMPA

DURANTE EL DIA DE AYER SE HAN REALIZADO DIVERSAS FIESTAS EN HONOR DEL PRINCIPE HINDU

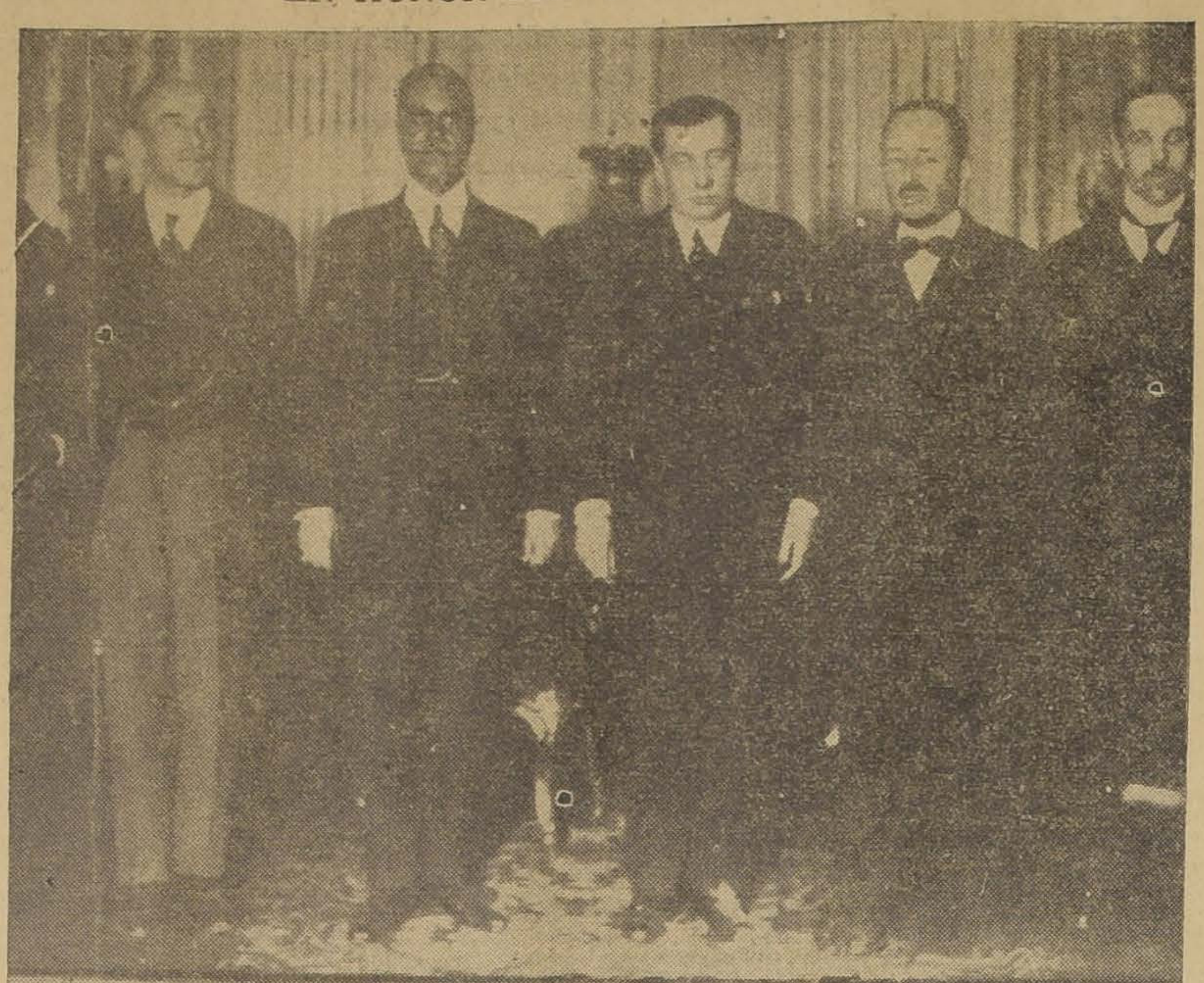

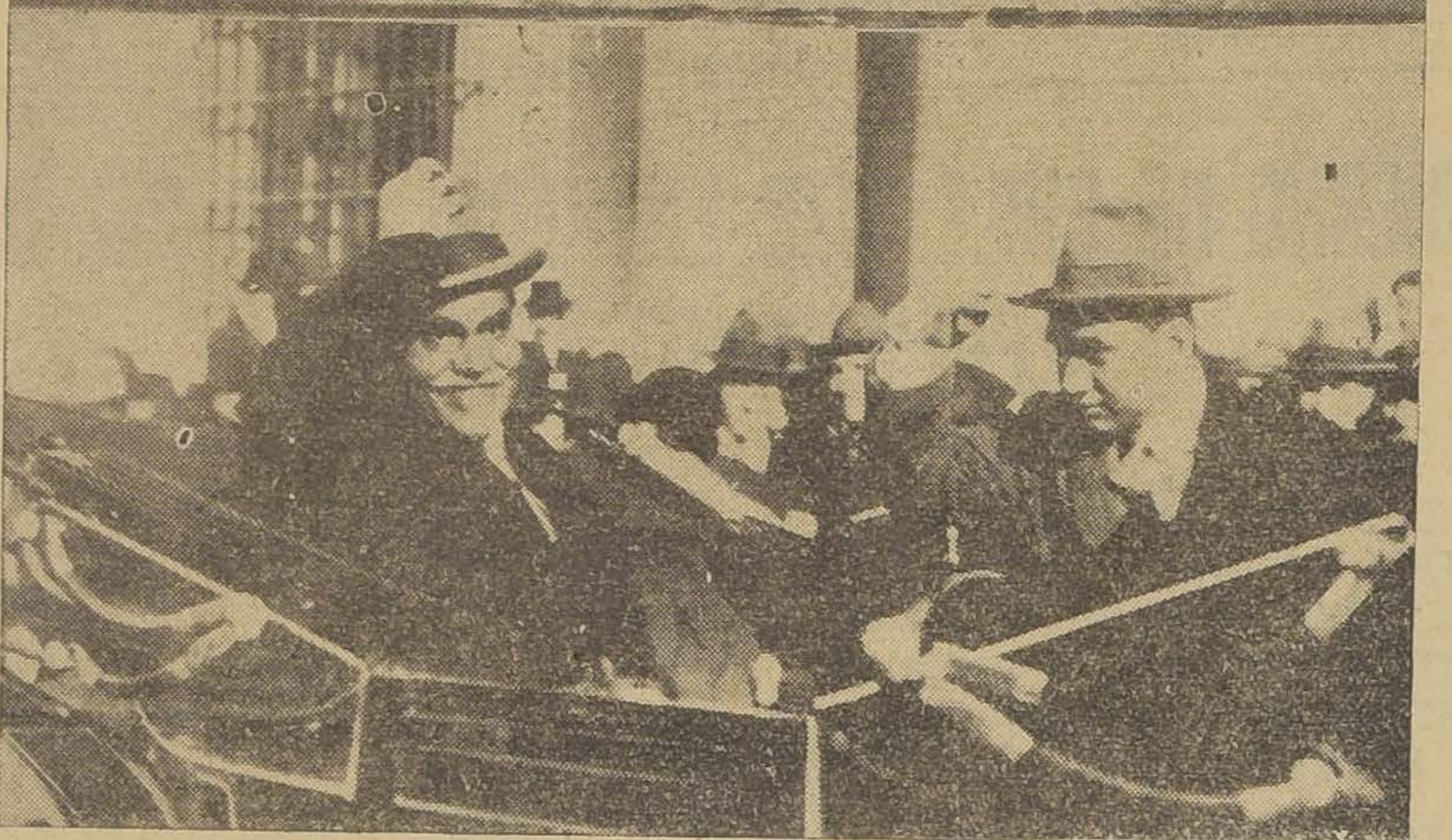

1. S. E. el Presidente de la República, el Maharajah de Kapurthala, el Ministro de Relaciones Exteriores, el Ministro de Gran Bretaña y el Sub-secretario de Relaciones, durante la recepción de ayer tarde en la Moneda.— 2. El Maharajah de Kapurthala, en un coche de la Presidencia, a la salida de la Moneda, contesta un saludo del numeroso público que lo esperaba a la salida.

El Marahajah de Kapurtala ha sido objeto de los más variados comentarios desde que es nuestro huésped. En todas partes le han rendido las más cariñosas manifestaciones, formándose alrededor de su persona círculos que exteriorizan su admiración por tan ilustre personaje.

Durante el día de ayer se efectuaron con todo brillo diversas manifestaciones, todas las cuales alcanzaron un franco éxito.

LA ACTIVIDAD EN EL HOTEL SAVOY

Como lo ha informado "La Nación", el Príncipe de Kapurtala ha sido muy visitado en su residencia del Hotel Savoy, sitio al que han concurrido distinguidas personalidades de nuestro mundo político y social.

Con motivo de la llegada del Príncipe el elegante local del mencionado Hotel se ha visto visitado por numerosas personas que deseaban conocer y charlar con tan ilustre huésped.

En la puerta del Savoy numerosas personas, en la mayoría de nuestro pueblo, esperaban la salida del Príncipe hindú, siguiéndolo a todas partes a donde iba a concurrir. Durante el curso de estas visitas el real personaje fué objeto de cariñosas manifestaciones.

EL PRINCIPE ES DEMOCRATA...

En la tarde de ayer tuvimos oportunidad de presenciar un hecho curioso, y es el que se refiere a los comentarios que se hacían con motivo de la charla que el Príncipe sostenía con un grupo de personas en la puerta del Hotel Savoy.

En ese momento un "rotito" que también tenía deseos de conocer al señor "Kapurtala", después de oir la conversación del Príncipe, dijo textualmente: "Yo creía que los príncipes eran más orgullosos; este es un demócrata perfecto".

CONOCIENDO LA CIUDAD

El Príncipe se levantó un poco tarde, y cuando salió de su habitación dió órdenes a su secretario para que lo acompañara a dar un paseo por la ciudad.

Durante las últimas horas de la mañana el Príncipe se dedicó a recorrer en automóvil los distintos puntos de la ciudad, mostrándose muy satisfecho de la forma como se hallan los principales paseos de la capital.

El automóvil en que viajaba el Maharajah de Kapurtala traficó por nuestras calles centrales, y después de pasar por la Plaza de Armas, la Alameda de las Delicias y otros puntos, hizo una ascención al cerro San Cristóbal, lugar que el Príncipe encontró hermosísimo.

EN EL CERRO SAN CRISTOBAL

El Intendente de la provincia hizo preparar una simpática fiesta en la terraza del cerro San Cristóbal, fiesta a la que concurrieron distinguidas personalidades, acompañadas de sus familias.

El Príncipe tuvo oportunidad de admirar el paisaje de la ciudad de Santiago, expresándose en términos elogiosos acerca de la forma cómo se han hecho las últimas edificaciones.

Durante la reunión reinó bastante alegría, y el ilustre personaje se manifestó muy complacido por las atenciones recibidas, tanto del señor Mackenna Subercaseaux, como de las familias que habían asistido a esa recepción.

EN LA TERRAZA ARMENNONVILLE

En la tarde de ayer se efectuó la recepción que se le hacía al Príncipe de Kapurtala en la Terraza Armenonville, asistiendo a esta fiesta distinguidas familias de nuestra sociedad.

Como lo anunció "Los Tiempos", el distinguido viajero hizo que sus secretarios le reservaran mesas en la Terraza, circunstancia que dió origen a que ese sitio se viera muy concurrido.

EL MAHARAJAH DE KAPURTALA VISITA EL CLUB DE LA UNION

Poco después de las 6 1|2 de la tarde de ayer, el Maharajah de Kapurtala visitó el Club de la Unión, siendo recibido en ese recinto social por sus directores y personas que habían sido especialmente designadas para que atendieran al distinguido huésped.

Una vez que el Príncipe recorrió los distintos departamentos del Club de la Unión, se le invitó al salón de honor, donde se le ofreció una copa de champagne.

EN LA LEGACION BRITANICA

El Ministro de Gran Bretaña en Chile, ofreció ayer un almuerzo al Maharajah de Kapurtala en el edificio de la Legación.

Los elegantes comedores de la Legación presentaban un hermoso aspecto, ya que se habían hecho arreglos especiales que presentaban un hermoso golpe de vista.

Tomaron colocación además del Príncipe, el Ministro de Gran Bretaña, su familia y demás personal de la Legación.

El Maharajah, durante el almuerzo departió en amigable charla con las personas que se encontraban cerca de él, y no faltaron por cierto las diversas manifestaciones que se ofrecían a tan ilustre huésped.

LA RECEPCION EN LA MONEDA

S. E. el Presidente de la República fué visitado en la tarde de ayer por el Marahajah de Kapurtala, el que concurrió a la Moneda acompañado de su comitiva.

Durante la entrevista con el señor Alessandri, el Príncipe departió amigablemente con el Primer Magistrado de la Nación.

Esta visita se efectuó a las 3 de la tarde en el salón de honor del Palacio de la Moneda. El Príncipe llegó acompañado del Ministro de Gran Bretaña y sus secretarios.

LAS FIESTAS DE HOY

A las 11 1|2 de la mañana tendrá lugar el aperitivo que se ofrecerá al Príncipe en Gath y Chaves.

En la Escuela de Caballería, a la 1 de la tarde, tendrá lugar la recepción al Marahajah de Kapurtala.

A las 3 de la tarde habrá un paseo al cerro Santa Lucía.

El Ministr de Relaciones Exteriores ofrecerá una recepción al Príncipe en su casa (Huérfanos 572) a las 5 de la tarde.

A las 6.30 se llevará a cabo una recepción en el Club Militar.

En la Legación de Gran Bretaña se ofrecerá esta noche a las 8 1|2, un banquete al Maharajah de Kapurtala.

LA COLECTA DE HOY PARA LOS 8 MIL NIÑOS DEL PATRONATO DE LA INFANCIA

El Patronato Nacional de la Infancia verificará hoy la colecta que hace anualmente con el objeto de allegar fondos para sostener las Gotas de Leche que mantienen en la ciudad.

Los 8 mil niños del pueblo a quienes el Patronato viste, alimenta, medicina, educa, lo esperan casi todo del óbolo generoso que hoy día se solicita del público.

ANTE LA CORTE SUPREMA SE VERÁ LA TRAGEDIA DEL HOMBRE QUE AFIRMA QUE MATÓ POR MIEDO

En breve se verá ante la Corte Suprema un proceso por homicidio iniciado en Río Bueno y fallado recientemente por la Corte de Apelaciones de Valdivia.

Es una extraña tragedia. En la noche del 25 de Julio de 1921 se hallaba de visita en la casa don Arsenio Cortés en Río Bueno, don Oscar M. Baeza Figueroa que desempeñaba en aquel entonces el cargo de receptor de mayor cuantía del departamento. De pronto alguien golpeó violentamente a la puerta y tras el señor Cortés que salió a abrir siguió el visitante Baeza.

Un desconocido se les presentó allí en forma amenazante dirigiendo duras frases al dueño de casa. Baeza echó mano a su revólver y disparó cinco tiros sobre el desconocido que rodó por tierra moribundo.

Y sólo entonces se estableció que la víctima era don Edmundo Carrasco, joven conocido en la localidad y amigo del dueño de casa y también de su victimario.

Explicando el homicidio, Baeza sostiene que lo cometió siendo presa del miedo y que creyó ver un asaltante en el joven que llegaba en esa forma a la casa de Cortés para hacerle una broma.

El Fiscal pidió diez años de presidio para Baeza. El Juzgado lo absolvió. Y la Corte de Apelaciones le condenó a cinco años y un día de presidio. La defensa de Baeza ha formalizado recurso de casación en el fondo y en la forma.

NOTICIAS BREVES; PERO IMPORTANT

LISTA DE TELEGRAMAS SOBRANTES EN LAS OF
del Telégrafo Comercial.—Oficina central: Mesa Contardo, D
Castro, Daniel del Canto, Figueroa, Arturo Fernando, Tanca
Sucursal Matta: Liliana Berniso, Ramón Pearrio.
Sucursal Catedral: Antonio González, H. Pérez, Rosa Pé
Sucursal Estación: Albino Costa, Ramón Rubio.
Sucursal Recoleta: Moraga Pérez, Grandi, Celinda Camp
Sucursal Matucana: Alberto Ramos.
Sucursal Vega: Miguel Marcich.
Sucursal Plaza Italia: Leopoldo.
Sucursal Independencia: Eduardo Henríquez, Eugenita.
Sucursal San Diego: Elena Villalón.

LA TOTALIDAD DE LOS TERRENOS FISCALES CO dos a la Compañía The Antofagasta, Railway, continuarán poder, destinados al servicio del ferrocarril y sus dependen

---

SE HAN INTRODUCIDO MODIFICACIONES A LA L gánica de los Servicios Sanitarios de los Ferrocarriles. Se puesto por ese decreto ley, que serán compatibles con los de médicos del servicio sanitario de la Empresa de los Ferro los que perciban por el desempeño de puestos médicos de ci bahía, del Ejército y de la Armada, siempre que, a juicio de presa, y con aprobación del Gobierno, se establezca la neces proveer aquellos cargos con las personas que sirven con es mos empleos.

A LA MUNICIPALIDAD DE PUERTO MONTT SE concedido una extensión de playa de 120 metros frente al cinco años, que será destinada a la instalación de Ferias edificios que serán de material ligero.

JUBILACION SE LE CONCEDIO AL JEFE DE LA ES de los Ferrocarriles de Talca, don Rodolfo Moreno Negrete.

EL DIRECTORIO PROVINCIAL DE BOY-SCOUTS SES hoy Miércoles, a las 6.30 P. M., en Estado 33.

Tabla: Gran jamboree scoutivo de Setiembre en los Ca Sports de Ñuñoa.

LA 12.a COMPAÑIA DE BOMBEROS TENDRA ACAD ejercicio el Viernes 4 del presente, a las 9 1|2 P. M. Unif trabajo.

EL MINISTRO DEL INTERIOR SE CUPARA DE LOS ASUNTOS MU CIPALES QUE PENDEN DE SU CONSIDERACION

(De la II Edición de "Los Tiempos")

En la mañana de ayer el Intendente Municipal don Luis Phillips Hunecus, celebró una detenida conferencia con el Ministro del Interior, señor Fracisco Mardones para tratar de los diversos asuntos de su repartición, que penden de la consideración del Gobierno, tales como el proyecto que consulta un empréstito para la transformación de Santiago, instalación de mercad to de unificación de los pavimentación, hornos etc.

El señor Ministro prom tendente Municipal que la brevedad estos estudio solver los interesantes en referencia.

LA INTERESANTE CONFERENCIA T CA DE AYER EN EL INSTITUT DE INGENIEROS

En la tarde de ayer el señor don Luis Eyquem dictó en el local del Instituto de Ingenieros una interesante conferencia técnica sobre el tema "Marcos partidores".

Empezó la disertación el señor Eyquen explicando lo que se entiende por escurrimiento crítico, caso típico, dijo, de lo que ocurre en un vestedero de pared gruesa.

"Al producirse el escurrimiento crítico, continuó, en una sección, pasa el gasto máximo que puede escurrir dicha sección correspondiente a la carga que se dispone".

Después de diversas consideraciones técnicas sobre este particular, el conferencista se refirió al escurrimiento crítico por a to.

"El marco por angosta agregó el señor Eyquem, bre el marco de vestedero ja de no producir embar canal, y la desventaja exactamente para un ga nado, generalmente el no pareciendo las condiciones sis cuando se aparta bas cha cifra; de donde res los casos de sequía, cuand se hacen más escasas, y mayor exactitud en la p cuando las discrepancias res en general".

Manifestó después que sente estudio se propone sección rectangular de un escurrimiento crítico, po gostamiento, por otra tr curva, de modo a conserv sible las condiciones de con los gastos extremos llevar el canal.

Con este objeto analizó una sección rectangular una curva, llegando a la de que en canales de gra les, y con taludas inclina pone la sección en curva.

Sobre esta parte de su el señor Eyquem de esp mente, mereciendo al final sertación entusiastas apla asistentes.

Sociedad Unión Comercial

El Domingo 6 del psesente se dará prncipio a la votación, la que continuará funcionando toda la semana siguiente para elegir a nueve directores y Comisión Revisora de Cuentas de esta prestigiosa institución.

Un comité compuesto de cincuenta socios, entre los que se cuentan comerciantes, industriales y profesionales de reconocido prestigio, tanto en la plaza como en la sociedad, recomendarán especialmente la lista que al final se expresa, cuyos miembros obtuvieron las más altas mayorías en la Convención últimamente celebrada entre un gran número de socios.

Drectores: Carlos Salinas O., Gabriel B. Lafourcade, Benjamín Valle, Luis Gayán Solar, Emilio Cousiño, Ernesto Vidaurre Blonlot, Manuel Cornejo, Carlos Anríquez, Justo Muller.

Comisión Revisora de Cuentas: Tadeo Mateluna José Luis Villalón, Nicanor López, Gerardo Carvallo, Alfredo Ramírez.

Nuevo ingeni

Ha recibido su título de ro civil el señor Santia mann Rodríguez, cuya me versó sobre "Máquinas y nes y túneles".

Actualmente el señor es ingeniero de la Dir Obras Públicas y desemp tantes cargos en la Escu genierfa y en el Institu genieros.

Con motivo de su brilla final, el señor Lederman muy felicitado por sus maestros y compañeros.

EJERCITO Y ARMADA

NOTICIAS MILITARES Y NAVAL

PARA USAR LA CONDECORACION "CABALLERO Orden de Polonia Restituta", ha tenido autorización el may René Ponce. Esta condecoración le fué concedida por el Gobie Polonia.

A LA AYUDANTIA DEL MINISTERIO DE GUER destinado el capitán don Hernán Iturriaga, y a la Escuela el capitán don René Lardinois.

CON EL OBJETO DE SALUDAR A S. E. EL PRESIDEN la República, vino ayer a esta capital el vice-almirante señor der, el contralmirante señor Swett, el capitán de corbeta don Merino, el teniente 1.o don Honorio Hurtado, el teniente 2.o gardo Steeter, el ingeniero de fragata don Luis Torrealba, niero de corbeta don Julio Pinto y el ingeniero 1.o don G Zamora.

El Director General de la Armada señor Schroeder

A mediodía de ayer llegó a esta capital el Director General de la Armada, vice-almirante señor Schroder, quien, según se nos festado, ha venido con el entrevistarse con el Pres la República y darle cu tratado en el Consejo Na celebró hace poco, sobre del material de guerra de rina.

Se descubre un robo en los Almacenes d nidad Militar

La Superioridad Militar ha ordenado instruir un sumario por haberse descubierto un robo de alguna consideración en los Almacenes de la Sanidad Militar, robo que, según se dice, se venía desde hace algún tiempo. Con tal motivo ha sido de su puesto el farmacéutico mera clase, Honorio R. A signándose en su lugar Boza.

COMIDA.—

Asistentes a la comida ofrcida por la señorita Elena Errázuriz Rivas en honor de la señorita Blanca Riesco Rivas, con motivo de su próximo viaje a Europa

DAN AGUSTIN QUEZADA CRUZAT.—

Víctima de un repentino ataque al corazón ha bajado ayer a la tumba el conocido caballero don Agustín Quezada Cruzat vinculado a prestigiosas familias de nuestra sociedad.

Ejercía el señor Quezada su profesión de abogado, en cuyas labores se había logrado conquistar el prestigio y despeto de todos los círculos judicales.

Los restos del señor Quezada serán sepultados esta tarde en el Cementerio General, partiendo el cortejo a las 3 desde su casa habitación Domingo Cañas 2929.

EN EPOCAS DE CALORES NO HAY ALIMENTO QUE SUPERE AL

"DRYCO"

PARA CRIAR SU NENE SANO Y ROBUSTO

EN VENTA EN TODAS LAS BOTICAS

LA OPERA EN EL MUNICIPAL

Con asistencia muy numerosa y distinguida sigue actuando la Compañía Lírica en el Municipal. Las más distinguidas familias de nuestra sociedad se reúnen noche a noche en la elegante sala, aportando brillo y extraordinaria animación a las agradables veladas de ópera.

La función de gala en honor del Príncipe de Gales, las funciones de gala de fiestas patrias, las funciones de Gilda Dala Rizza llevarán seguramente una concurrencia enorme al Municipal.

Los preparativos para recibir en el Municipal a Su Alteza el Príncipe se han iniciado, bajo las indicaciones de la Comisión de Festejos. El teatro ese día presentará un aspecto imponente: se hará una magnífica instalación de luz eléctrica en la Sala y en el frontis del edificio; los palcos serán artísticamente adornados.

La Empresa ha dispuesto dar preferencia a los señores abonados para la adquisición de los palcos de 1.a y 2.a fila. A juzgar por la demanda habida se cree que hoy no quedará un solo palco disponible para la velada de gala que se llevará a efecto el Lunes 7 del presente.

Las reservas de palcos por parte de los señores abonados se aceptarán en la Administración hasta el Sábado.

Para facilitar al público la concurrencia a la ópera, la empresa comunica que desde hoy abrirá un abono volante de palcos de 2.a fila, de doce funciones a elegir sobre todas las funciones de abono que se realicen a partir desde el Sábado 12 del presente. En este abono están incluídas las funciones de Fiestas Patrias; las funciones de Gilda Dalla Rizza, que se iniciarán el 14 del presente y los estrenos de las novedades anunciadas.

CENTRO HUMANIDADES DE LA FEDERACION ESTUDIANTIL FEMENINA.—El directorio de este Centro pide encarecidamente a todas las socias se sirvan asistir a la reunión que tendrá lugar el Jueves 3 del presente, a las 6 P. M., día que se ha fijado para la inscripción de las socias al paseo que se efectuará el próximo Domingo. Se encarece la asistencia.

BAILE

¿Dónde se puede ir hoy día en que no se baile? La vida moderna lo exige que toda persona debe saber bailar. Si usted no sabe, consulte hoy mismo al profesor práctico y de más actualidad:

Pro. M AGUILAR.— San Isidro 14

Maniquíes Ortega

Los más elegantes y perfectos.

Visite Ud. nuestra Fábrica

Rosas 1869

Teléfono 3333

NO MAS FEAS

La persona más fea se pondrá bonita al momento, usando la Maravillosa Leche de Rosas de Werck, Crema de la Reina de Hungría, Rojo Líquido de Werck, Leche Ideal de Werck y los fragranciosos polvos de la Reina de Hungría de Werck. Pedirlos a Daube y Cía. y en todas las boticas de la República.

EN HONOR DE DON ARMANDO JARAMILLO VALDERRAMA.—

Ayer a mediodía el personal del Ministerio del Interior festejó al ex-Premier, don Armando Jaramillo V., con un almuerzo en el Cerro San Cristóbal, con motivo de su retiro del Ministerio.

A esta manifestación concurrieron, además del festejado, las siguientes personas:

Señores Marcial Astaburuaga, Enrique Bahamonde, Julio Bustamante, Enrique Vergara, Jorge Calvo Mackenna, Edecio Torreblanca, Silverio Brañas, Pedro Urzúa, Honorio Henríquez, Enrique Vera, René Reyes B., Francisco Ramírez, Carlos Silva, Roberto Jorquera, Jorge Mujica, Oscar Salas, Manuel Arancibia, Luis González, Arturo de la Cuadra, Belisario Aránguiz, José M. Manterola, Luis Escala, René Silva, Gabriel Crisri, Ernesto Maldonado, Manuel Corvalán, Ernesto Merino, Oscar Salas, Juan Vidaurre, Julio Silva S. Emilio Infante R., Claudio Medina L., Alberto Silva S., Raúl Díaz Montt, Uldaricio Cárcamo, Mario Torres, Guillermo Vildósola, Gonzalo Meza O., César Barros O., Humberto del Campo, etc.

Excusaron su inasistencia los señores Guillermo Silva León y Julio Bermúdez.

Hicieron uso de la palabra: don René Silva E., que ofreció la manifestación; don Armando Jaramillo, para agradecerla, y los señores Manuel Novoa y Roberto Jorquera.

Tea-Room de Gath & Chaves

Programa de música francesa

Primera parte:

1. Saint-Saens. — Marcha Militar.
2. Chaminade.— Serenade.
3. Gossec.— Gavotte.
4. Saint-Saens.— "Mon coeur s'ouvre a ta voix".
5. Godard.— Canzonetta.
6. Ravel.— "L'Heure Espagnole". (Comedia Lírica).

Segunda parte:

1. Massenet.— Scenes Pittorespues. (Suite).
 a). Marche.— b). Aair de Ballet.
2. Debussy.— Ballet. (Petite Suite).
3. Godard.— Serenade Florentine.
4. Debussy. — Children's corner. (Suite).
 a). Serenade a la Poupée.— b). Cake-Walk.
5. Delibes.— "Passepied".

Todos los días hábiles, colación matinal desde las 9 A. M. Aperitif-concert de 11 a 12.45 con Jazz-Band.

DERMAL

no es simplemente "otro jabon de tocador"

Es "El Jabon de Tocador"

Pruébelo

Aperitif-Concert

EN LOS SALONES DE GATH & CHAVES

Día a día este centro de reunión de nuestra sociedad se conquista el aprecio del público asistente, debido a su excelente servicio como asimismo al programa musical de su regia orquesta.

Hoy esta reunión será de mucho más interés debido a que será visitada por el Maharajah de Kapurthala con sus Secretarios, motivo por el cual el punto de reunión de nuestro mundo social, será, sin duda, el aperitif-concert.

Estamos ciertos de que esta simpática reunión alcanzará todos los caracteres de un acontecimiento social y será un verdadero éxito del agrado de todas las familias asistentes.

EL SALON DE TE. — Sigue siendo el punto de reunión de nuestra sociedad el elegante salón de té de Gath y Chaves; entre otras, hemos anotado a las siguientes familias:

Matte Pinto, Amunátegui Lecáros, Echenique Correa, Vial Freire, Larraín del Campo, Garcés Gana, Pacheco Díaz, Tocornal Ross, Correa Pereira, Edwards Ortuzar, Lyon Edwards, Huneeus Salas, Amenábar Prieto, Salinas Donoso, Irarrázaval Barros, Ramos Irarrázaval, Claro de Willshaw, Covarrubias de Ovalle, Prieto Nieto, Huidobro Valenzuela, Concha Subecaseaux, Concha de Fierro, Pereira Montes, Guzmán García Huidobro, Altamirano de Valdés, G. de la H. de Balmaceda, Subercaseaux Ovalle, Aldunate Phillips, Claro Velasco, Huidobro Domínguez, Wightman Hoffman, Fischer Merino, Lecáros Freire, Lamarca Bello, Balmaceda Bello, Prieto Letelier, Valdivieso Tagle, Barceló Pinto, Vicuña de Larraín, Echavarría Unzurrunzaga, Reyes Valledor, Orrego Vicuña, Gana Garcena, Morandé Dávila, Díaz Salas, Hurtado Quesney, Undurraga Larraín, Rivas Freire, Puyó León, Matte Reyes, Huneeus Lavín, Prado Luco, Claro Montes, Errázuriz Letelier, Hübner Richardson, Matte Larraín, Vial Letelier, Fernández Campino, Matte Blanco, Lecaros Matte, Pérez Covarrubias, Cousio Mac-Iver, Fabres Pinto, Fuenzalida Balbontín, Montt Willms, Valdés Alfonso, Viel Vicuña, Matte Ossa, Prieto Concha, Errázuriz Lastarria León Noguera, Larraín Morandé, Larraín Echeverría, Alcalde de Moller, Rodríguez Vergara, MacFadzen Vicuña, Aldunate Errázuriz, Rudolphi Larraín, Montt Pinto, Cousiño de Eyzaguirre, Saavedra de Cousiño, Irarrázaval Rojas y Rivas González.

EN EL CLUB DE SEÑORAS.- Concierto.— Hoy Miércoles, a las 6.30, el maestro señor Wayman, dará en el teatro de esta institución, un hermoso concierto, dando a conocer la música de autores chilenos, cuyas obras serán ejecutadas por sus alumnas. A continuación damos el programa de esta velada:

1.o—a) P. Valencia C. Preludio y Cigue (de la Suite en Re); b) E. Blanchait. Elegía; c) A. Aracena I. Leyenda de la tarde. Sr. Faustino Arias. Año 8.o

2.o—G. Montebruno. Valse; b) Valse caprice Sta. Amanda Palma J. Rossel Mazurca; c) G. Farr, M., año 9.o Clase de piano del señor Francisco Waymann.

3.o—a) S. Negrete, Visión; b) P. Bisquert. Valse; c) A. Steinfort. Andante Sta. Marta de la Quintana, año 9.o Clase de piano del señor Waymann.

4.o—a) H. Allende. Estudio; b) María L. Sepúlveda. Estudio en La Bemol Sta. Blanca Villarroel, año 6.o Clase de piano del señor Osvaldo Rojo.

5.o—a) María L. Sepúlvera. Estudio en cuartas; b) Scherzino Sta. Rosa Gómez, año 9.o Clase de piano del señor Osvaldo Rojo.

6.o—a) Soro Suite (Recuerdos de Concepción) Sta. Adriana Aguilera, año 9.o Clase de piano del señor Fernando Waymann.

7.o—a) Flora Joutard. Capriccio; b) A. Leng. Suite; c) H. Allende. Dos tonadas chilenas. Sta. Olga Oyarzún, año 9.o Clase de piano del señor Waymann.

La entrada es libre.

LA GRAN MANIFESTACION DE MAÑANA.—El Directorio de la Sociedad de Beneficencia "Ollas Infantiles", ofrecerá mañana en el salón de Gath y Chaves un té en honor de las señoritas y jóvenes de nuestra sociedad, que prestaron su valioso contingente a la realización del programa esbozado por dicha Sociedad a beneficio de los veinte refectorios escolares gratuítos para alumnos indigentes que sostiene esta Sociedad de beneficencia pública. Como todos saben, se representó el drama histórico L'Laiglon, constituyendo un clamoroso éxito.

Asistirán:

Señoritas: Inés Blanco Viel, Marta Rodríguez Orrego, Magdalena Petit Marfán, Eugenia G. Huidobro Rodríguez, Luz Orrego Méndez, Marta Guzmán Huidobro, Isidora Tupper Huneeus, Inés Cox Balmaceda, María Rodríguez Bernales, Lucía Cox Lira, Inés Prieto Nieto, Lina Larraín del Campo, Rosa Errázuriz Letelier, Inés Pereira Montes, Luz María Ossa Undurraga, Graciela Concha Sotomayor, Ida Mackenna Lazcano, Margarita Petit Marfán, Graciela Gana Gárcena, Elena Grez Irarrázaval, Lucía Rodríguez Moreira, Rosario Concha Sotomayor, María Rodríguez Orrego, Iris Larraín Echeverría, Domitila Ibar Huneeus, y Rebeca Fuenzalida.

Jóvenes: Carlos Ibar Huneeus, Eduardo Cox Balmaceda, Javier Vergara Barros, Manuel G. Huidobro Domínguez, Fernando Orrego Vicuña, Alfonso Valdés Morandé, Francisco Flores del Campo, Roberto Rivas Ossa, Roberto Gutiérrez Echavarría, Javier Cox Balmaceda, Mauricio Mena Mena, Carlos Subercaseaux, Ovalle, José Huidobro Domínguez, Mario Aldunate Errázuriz, Nataniel Cox Lira, Guillermo Subercaseaux Rivas, Luis Gana Gárcena, Samuel Claro Velasco, Manuel Browne Fernández, Roberto Ossandón Guzmán, Ivan Bunster, Juan Pérez Ugarte, Samuel Tupper Huneeus, Raúl Aldunate Phillips, Alfonso Guzmán Palacios, Perceval Balmaceda González, Eugenio Guzmán y Osvaldo Valdés Morandé.

CLUB SOCIAL DE PROFESORAS.—El próximo Viernes, a las 6 de la tarde, se llevará a efecto en el Club de Señoras, la reunión mensual del Club Social de Profesoras.

Figura en el programa un recital poético y una película de biógrafo.

Se nos pide invitar a las socias del Club y a las maestras en general.

EL BENEFICIO DE MAÑANA EN FAVOR DE LA ASOCIACION CATOLICA DE LA JUVENTUD FEMENINA.— Mañana, a las 6.30 P. M. se llevará a cabo en la elegante sala del teatro Dieciocho la anunciada función a beneficio de la Asociación de la Juventud Femenina del Centro de San Isidro, a fin de allegar fondos para el mantenimiento de las obras de caridad que hace este centro en el barrio El programa será de cine concert, Jazz Band.

Las localidades para esta simpática función están totalmente colocadas y aceptadas por las sociedad. Mañana, daremos la lista completa de las familias que han adquirido localidades.

ENFERMOS.— Se acentúa la mejoría de la señorita Aída Toro Da Ribeyra.

EN HONOR DEL SEÑOR FERNANDO MENA RIVERA.- Con motivo de haber obtenido recientemente su título de abogado el señor Fernando Mena Rivera sus amigos le ofrecerán una comida en el Restaurant Matthey el próximo Sábado a las 9 P. M.

Las adhesiones se reciben en el Restaurant indicado Huérfanos esquina de San Antonio.

DINNER BLANC.— La señorita Elena Errázuriz Rivas ofreció anoche un dinner blanc a sus relaciones en su elegante residencia de la calle del Dieciocho.

VIDA SOCIAL PORTEÑA

LA GRAN COLECTA DE HOY A BENEFICIO DE LAS GOTAS DE LECHE DE VALPARAISO.—

Como lo hemos venido anunciando anteriormente, hoy se efectuará la gran colecta que hace anualmente la sociedad Gota de Leche de Valparaíso, para subvenir a los crecidos gastos de esta benéfica y noble institución de bien social.

Este año la colecta tiene especial importancia, por cuanto el producido se destinará a completar los fondos que pacientemente se han acumulado para completar los recursos necesarios, con los cuales se harán las instalaciones definitivas, organizándose de una manera intensiva los trabajos que han de salvar la vida de miles de niños de este puerto que mueren por la falta de alimentación o la insuficiencia de la misma.

Las distinguidas damas, que tienen a su cargo los diversos sectores en que para el mejor éxito de la colecta se ha dividido la ciudad, han juntado con todo entusiasmo las graciosas y gentiles bandadas de niñas que librarán hoy la batalla contra los bolsillos nuestros.

Las bocinas del Cuerpo de Bomberos dará la señal de iniciar la colecta a las nueve de la mañana, tocando nuevamente a las seis de la, tarde, la retirada, que a no dudarlo producirá mucho alivio en los transeuntes tímidos. Hasta ayer se habían recibido valiosas ayudas, tales como las siguientes: El Restaurant Trocadero, dará una importante cuota de las ventas del día, permitiendo, además, a las señoritas que sirvan el té, percibiendo al mismo tiempo lo que por ello perciban.

Los señores Ramis Clar, darán también una importante cuota de sus ventas y facilitarán el buffet a precios excepcionalmente bajos para la reunión social que tendrá lugar en la Biblioteca Severin.

La conocida y reputada orquesta Davgnino amenizará esa reunión, sin costo alguno para la Sociedad Gotas de Leche.

Después de la colecta las señoras y señoritas que han tomado parte en la colecta, se reunirán en la Biblioteca Severin, en la cual ofrecerán una espléndida recepción a nuestra sociedad. Se cobrará como de costumbre una módica suma a las personas que no hayan tomado parte.

VIAJEROS DISTINGUIDOS.— En la mañana de hoy debe arribar a este puerto el vapor "Essequibo", de la Compañía Inglesa de Vapores, procedente de Nueva York.

Llegará en esta nave, el señor don Ernesto Barros Jarpa, quien viene a Santiago por asuntos particulares.

Viene, también, la delegación de arte que representó a Chile en las fiestas del centenario de Bolivia, y que está compuesta de los señores Enrique Medina, Benito Rebolledo Correa, Pedro Prado y Enrique Soro.

Entre los demás pasajeros, anotamos a los señores Guillermo Bañados y Carlos Mori Ganna.

FUNERALES DEL SR. AUGUSTO STEFFENS HERZOG.—A las nueve de la mañana de hoy se verificarán los funerales del señor don Augusto Steffens Herzog, distinguido miembro de la colectividad alemana de este puerto.

El cortejo partirá de la calle Templeman N.o 607, cerro Alegre.

UNA PRODUCCION PARAMOUNT HUMORISTICA Y DE FINA IRONIA

El Cobarde Valeroso

CREACION DE MARY ASTOR — Y — CULLEN LANDIS

6.20 — HOY — 9.30

10.o Miércoles de Moda

Avenida

Viernes: "El Rayo Invencible"

NOTAS de ELEGANCIA

El calzado de charol perforado: de gamuza Beig y petate tejido en todos los tonos, se ha impuesto completamente, es la última moda. Surtido completo tiene BOTERIA "MOREL" SAN ANTONIO 85

YA PRINCIPIAN LOS CALORES

y con ellos los trastornos y enfermedades de los niños; una buena alimentación puede salvarles.

EL "ALIMENTO CHILE"

es el mejor. No admite niños débiles ni raquíticos. Cúidese de las imitaciones.

HEMATOGENO Dr. HOMMEL

tónico exclusivo de hemoglobina, cura la anemia, neurastenia y debilidad general.

De venta en todas las boticas.

Por mayor y menor: Daube y Cía.

TEATRO MUNICIPAL

GRAN COMPAÑIA LIRICA ITALIANA

Hoy Miércoles 2 de Setiembre: 4.a función de abono. Turno PAR. Se representará:

CARMEN

Opera en 4 actos de Bizet.

Director: JULIO FALCONI.

Carmen: Aurora Buades. Don José: NINO PICCALUGA; Micaela, Tea Vitulli; Escamillo, Luigi Rossi Morelli. Intérpretes: Buades; Piccaluga; Vitulli, Rossi Morelli, Fantuzzi. Sinclair: Alsina Savio Di Ciervi Asciutti.

Desde hoy queda abierto en la secretaría del Teatro un ABONO VOLANTE a palcos de 2.a fila, de 12 FUNCIONES, a elegir, sobre todas las FUNCIONES de Abono que se realicen a partir desde el Sábado 12 de Setiembre. En este ABONO están COMPRENDIDAS:

1. Las Funciones de GILDA DALLA RIZZA.
2. Las FUNCIONES DE GALA de FIESTAS PATRIAS.
3. El ESTRENO de las NOVEDADES del presente año Lírico.

El abono se atenderá en la mañana de 10.30 a 12 y en la tarde de 2.30 a 6 en la Administración de la Empresa.

ESTA NOCHE SE CANTA "CARMEN", EN EL MUNICIPAL

Aurora Buades, Ninno Piccaluga y Luis Rossimorelli.

La función de anoche en honor del Maharajah de Kapurthala dió un gran relieve a la velada, que se vió concurrida por lo más selecto de nuestra sociedad que deseaba rendir un homenaje al célebre Príncipe Hindú.

"Fausto", la hermosa obra de Gounod, marcó para sus intérpretes un hermoso triunfo. Merecen un elogio especial la soprano Isabel Marengo, cuya voz de timbre suave y aterciopelado le ha conquistado tantas simpatías; el tenor Melandri, el joven cantante que ya se perfila como uno de los favoritos de la presente temporada; el barítono Grandini, de actuación encomiable y de voz fresca y potente y, el bajo Di Lello, un admirable Mefistófeles, como voz, como acción escénica y como lujo en los trajes.

El cuerpo de baile correctísimo a las órdenes de Vera Grabinska y Pierre Michalowsky. Coros y orquestas de una disciplina única a las órdenes del maestro Falconi.

Hoy en segunda función del turno par se estrenará en la temporada la admirable producción de Bizet, "Carmen", obra que gusta extraordinariamente a nuestro público.

El rol central será cantado por Aurora Buades, la simpática contralto que tan magnífica impresión produjo en "Aída" y que en esta obra según las referencias que tenemos, hace una de sus más completas creaciones artísticas.

Nino Piccaluga, el tenor favorito de nuestro público, tendrá a su cargo el Don José y el barítono Luis Rossimorelli, que se presenta esta noche, encarnará el torero Escamillo. Los roles episódicos estarán a cargo de Thea Vitulli, que hará la dulce Micaela y el bajo Juan Alsina que interpretará el capitán.

Los bailables estarán a cargo de la troupé Michalowsky Grabinska y la dirección y concertación del espectáculo la tendrá el maestro Julio Falconi.

—En ensayo "Amico Fritz", importante reestreno de Mascagni.

Aurora Buades

Interesante audición

Mañana a las 6.30 P. M., se llevará a efecto en el salón de actos del Club de Señoras la presentación de alumnos que anunciara el profesor señor Oscar G. Giozzalvini en nuestra edición de ayer.

Hacemos notar que el programa cuenta con números de difícil ejecución, como el monólogo de Andrea Chenier, el brindis de Hamlet y la cabatina del Hernani.

En la edición de mañana publicaremos el programa. La entrada será gratuita.

Próximos conciertos de piano de un niño prodigio Luciano Sgrizzi

En breve llegará a nuestro país, el joven pianista italiano Luciano Sgrizzi, quien en su país ha sido muy celebrado por su sorprendente precocidad. Formado en Bolonia, llamó la atención, cuando sólo contaba 9 años, por la musicalidad de sus ejecuciones.

El año pasado, contando 12 años, terminó sus estudios en Bolonia y dió una serie de conciertos, iniciando hace pocos meses en Río de Janeiro, una jira suramericana.

El pequeño Luciano Sgrizzi, viene a Chile contratado por la empresa Salvati Farren, y dar una serie de conciertos en el Teatro Principal.

Recital de canto de la soprano ligero señorita Guillermina O'Ryan

BENEFICIO DE LOS FONDOS DEL ULEBISCITO DEL NORTE

Profunda simpatía ha encontrado en nuestro mundo social y artístico la generosa iniciativa de la distinguida cantante chilena señorita O'Ryan, que ha ofrecido al Gobierno su primera presentación en el público santiaguino, con el patriótico deseo de incrementar los fondos destinados a los gastos que demandará el plebiscito del Norte.

La señorita O'Ryan ha dado algunos recitales de canto en Valparaíso y la prensa de aquella localidad, ha hecho elogiosos comentarios de sus cualidades vocales, elogios y comentarios confirmados en la audición privada que diera hace poco en el Salón de Conciertos de la Casa Grimm y Kern.

En nuestro público ha despertado entusiasmo este recital de canto, que además de constituir un exponente de nuestra cultura artística, constituye también el mejor exponente del patriotismo de la mujer chilena.

Esta noche debuta la Compañía Serrador

En el Teatro de la Comedia se inaugura esta noche la temporada de la Compañía Española de Comedias Serrador-Marí, conjunto suficientemente conocido de nuestro público.

Se han incorporado al elenco varios elementos nuevos, y se han hecho modificaciones en el reparto de las obras. Así la comedia de Arniches y Abati, "No te ofendas, Beatriz", que servirá para el debut de esta noche, se hará con un reparto completamente distinto del que sirvió para las representaciones del año anterior.

La función inicial comenzará a las 9.30 en punto de la noche, a las localidades pueden adquirirse desde las 10 de la mañana en la boletería de La Comedia. Los precios son módicos.

En los intermedios habrá orquesta que tocará música moderna seleccionada.

La Chilenita debuta mañana en el Brasil

Mañana se presentarán en el Teatro Brasil, la joven tonadillera nacional Ida Herrera (La Chilenita) y que ha actuado con buen éxito en los Teatros Esmeralda y O'Higgins.

La Chilenita, en el Brasil, estrenará varias producciones nacionales y los shimmie más de moda.

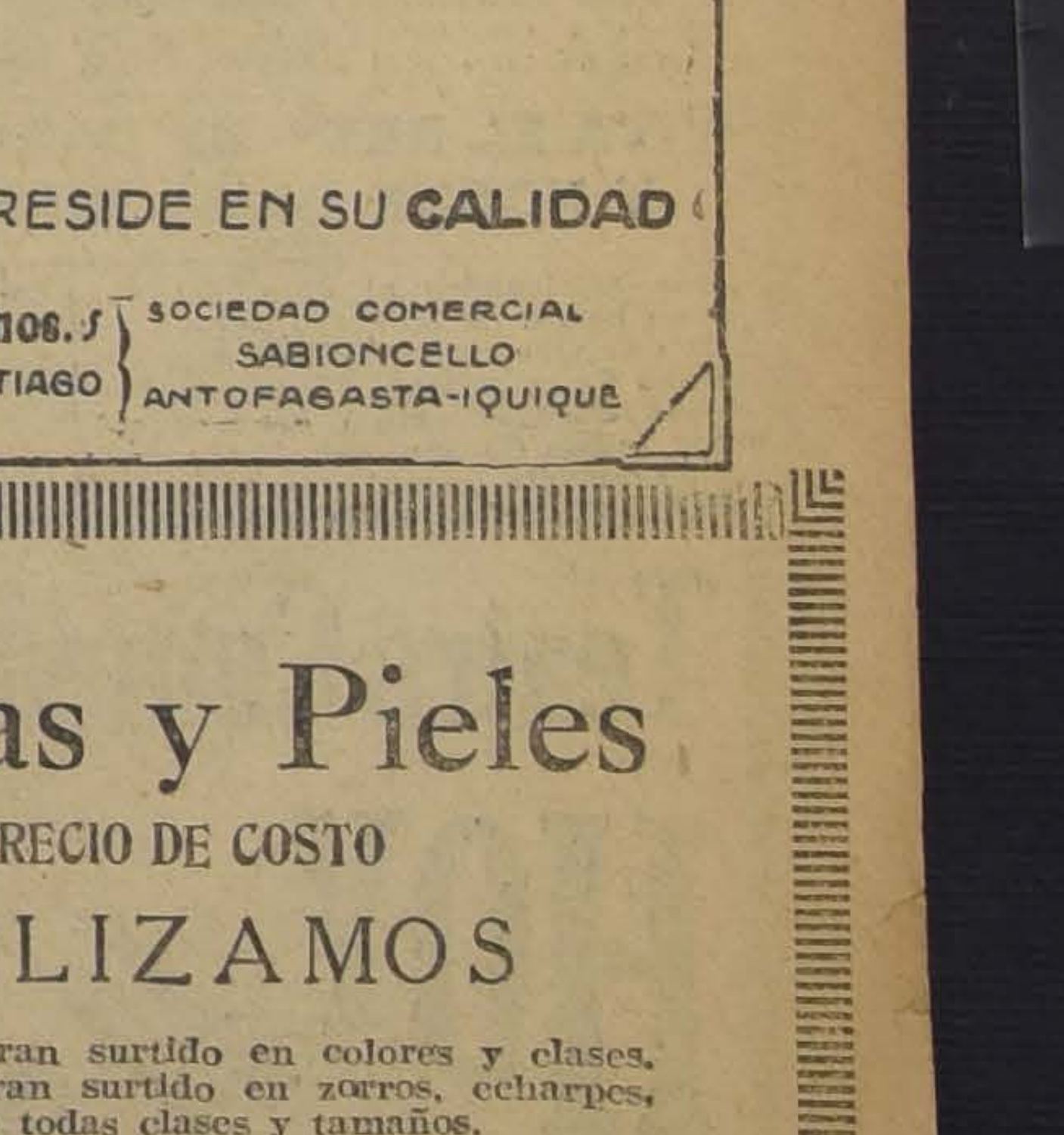

ACEITE PURO DE OLIVA

Boccanegra

SU PRESTIGIO RESIDE EN SU CALIDAD

CAMBIASO Hnos. VALPARAISO-SANTIAGO

SOCIEDAD COMERCIAL SABIONCELLO ANTOFAGASTA-IQUIQUE

Medias y Pieles

A PRECIO DE COSTO

REALIZAMOS

MEDIAS.— Gran surtido en colores y clases.
PIELES.— Gran surtido en zorros, echarpes, capaz y abrigos de todas clases y tamaños.

LIQUIDAREMOS UN SALDO DE ECHARPES Y CAPAS DE MARABU

Mantendremos precios de costo hasta el 18 del presente.
Consúltenos y se convencerá.

PELETERIA EUROPEA

SANTO DOMINGO 1033, ENTRE PUENTE Y BANDERA

HOY 6 y 9¼ - TEATRO VICTORIA - 6 y 9¼ HOY

11,980 PIES

12 GRANDES ACTOS
EXHIBIDOS EN
UNA FUNCION
PRECIO DE PLATEA

$ 5.-

20 PROFESORES de orquesta dirigida por el Maestro TRITINI.

Localidades en venta en la Boletería.

ESTA
MARCA
ES LA
QUE PUEDE HACER ESTOS PRODIGIOS
UNICA

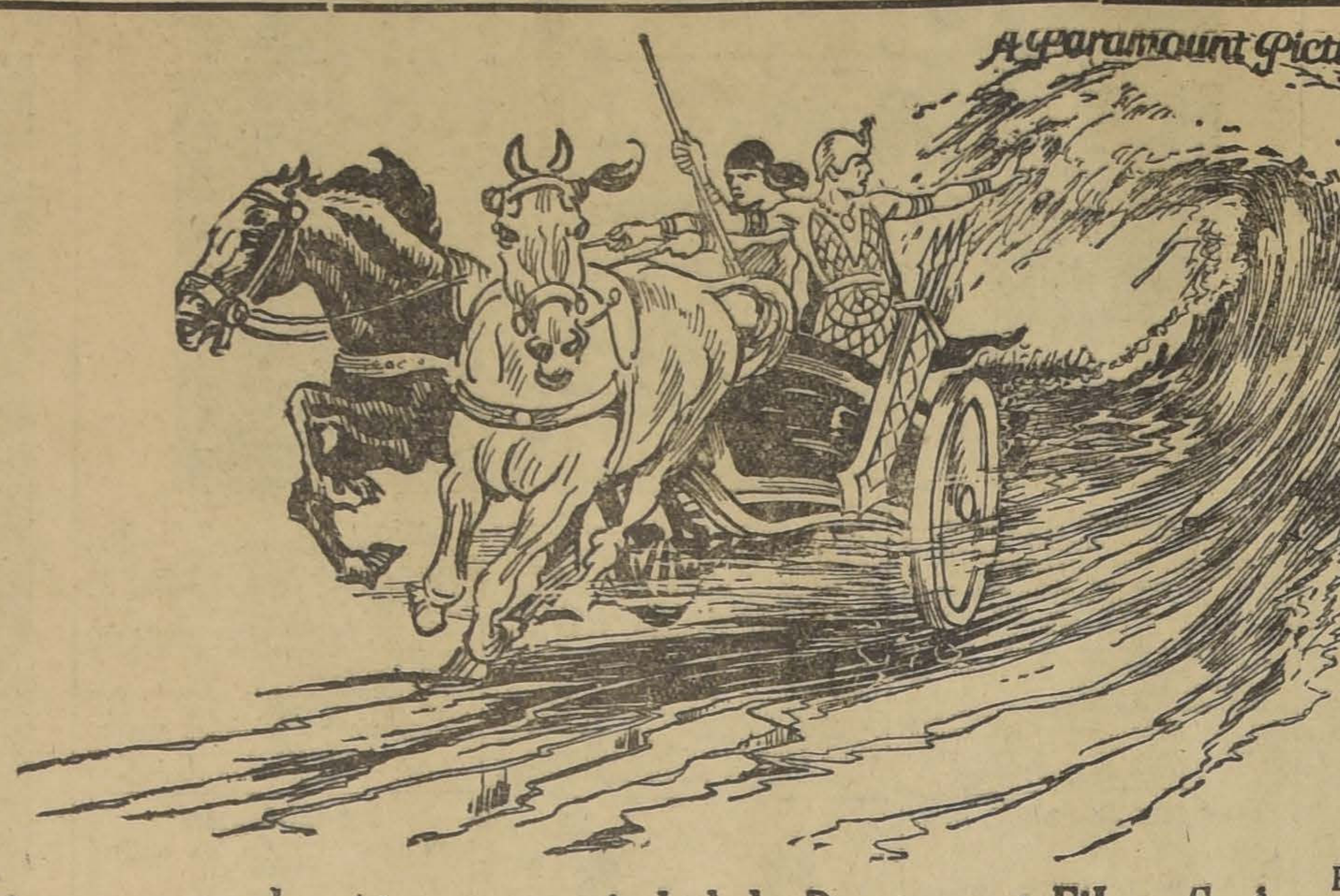

Esta gran producción es propiedad de Paramount Films S. A.

ESTADO 250
SANTIAGO
CHILE

¿Por qué esta película es lo mejor que se ha hecho en el mundo?

1.o Porque es Paramount.
2.o Porque su ejecución técnica es Maravillosa.
3.o Porque es majestuosa en su desenvolvimiento.
4.o Porque es noble en su concepto.
5.o Porque es convencedora en su lógica.
6.o Porque es atrevida en sus hazañas.
7.o Porque es maravillosa en su realismo.
8.o Porque es notable en su caracterización.
9.o Porque encierra los aspectos de la vida.
10. Porque, en síntesis, es la obra que obtuvo todos los premios del mundo y fué aclamada por Reyes de Monarquías, Presidentes de Naciones y hasta por el último de todos los humanos.

-LOS 10 MANDAMIENTOS-

CINES:
ALHAMBRA
—Y—
RECOLETA
MARTES 8
AVENIDA
MIERCOLES 9

UNA SERIE DE LUJO
UNA OBRA DE
ABSOLUTA MORALIDAD,
QUE LLEVA EL SELLO
"DIAMANTE" DE
GAUMONT
UNA GARANTIA DE
ESPECTACULO "OPTIMO"

LA HUERFANITA

EXCLUSIVIDAD DE LA CINEMATOGRAFICA ITALO-CHILENA

Un poema de dulzura — un modelo de lealtad — una nota cristalina de sentimientos nobles — un romance de amor que enternece y cautiva — una peripecia que subyuga.

PROTAGONISTAS:
COCOLIN
EL COMICO QUE HA HECHO REIR A MILLONES DE ALMAS, Y
SANDRA MILOWANOFF
La monísima primera bailarina de "LA OPERA DE PARIS"

NOTICIAS CINEMATOGRAFICAS

"LOS DIEZ MANDAMIENTOS" SE ESTRENAN HOY EN EL TEATRO VICTORIA

DIEZ ESTRELLAS EN LA PANTALLA.— ORQUESTA TRITINI.— ENTUSIASMO DESPERTADO POR ESTA GRAN CINTA PARAMOUNT

Hoy, tanto en la tarde, a las 6 como en la noche, a las 9.20 se estrenará "Los Diez Mandamientos", la película de mayor trascendencia que haya producido fábrica alguna, pues aborda un tema cuya ideaología interesa a todo el mundo, estando al alcance de todos los espíritus. Porque ¿quién no conoce "Los Diez Dandamientos"? Y estas diez leyes han penetrado más en nuestro corazón que en nuestro cerebro, pues la vida misma va insensiblemente borrando el duro relieve de esas diez tablas, hasta que una llamada nos hace remozar nuestras ideas remarcando la escritura del decálogo.

Ninguna llamada puede ser más agradable que la que se nos hace por medio de una película, obra amena y entretenida que se amolda tanto con nuestro modo de ser.

EL CONCURSO DEL ARGUMENTO

Citados por los propietarios de la Paramount se reunieron los nueve directores de escena más prestigiosos de Estados Unidos, secundados por un grupo de críticos de renombre a estudiar durante seis meses los 25 mil y tantos argumentos presentados al concurso de "Los Diez Mandamientos", hasta que se produjo el fallo, premiando a Jeannie Machperson, una mujer norteamericana de gran talento y de mucha visión escénica. Habido que fué el argumento se confió su dirección a

CECIL B. DE MILLE

La Paramount cuenta con un director que es suficiente prestigio para cualquier película, Cecil B. de Mille, cuya firma tiene el raro atractivo de conquistar tanto público como una estrella de linda cara y hermoso cuerpo. Este hombre fué el que dirigió "Los Diez Mandamientos", disponiendo, naturalmente de

LOS TALLERES DE LA PARAMOUNT

cuya potencialidad es suficientemente conocida. Estos talleres lograron realizar las ideas de la autora y los moldes del director, y es así como nuestro público podrá ver gracias a ellos la repetición del milagro de la apertura del Mar Rojo para que pasen los israelitas y luego la trágica reconciliación de las aguas para aplastar a los egipcios. Esta escena y muchas otras han sido hechas en colores con gran perfección.

LOS DIEZ ARTISTAS PRINCIPALES

Damos a continuación el reparto principal de "Los Diez Mandamientos", para que se vea cómo figuras que encabezan solas grandes películas, en esta oportunidad se han juntado para producir la gran película: Moisés, Teodoro Roberts; Rameses, Charles de Roche; Miriam, Estela Taylor; la favorita del Faraón, Julia Faye; la señora Mac Tavish, Edithe Chapman; Juan, su hijo, Richar Dix; Daniel, otro hijo, Rod La Roque; María, Leatrice Joy; Sara, Nita Naldi; la desheredada Agnes Ayres.

Además de estas estrellas figuran el talentoso chico Terrence Moore, y un grupo de veinte figuras de primera categoría de la cinematografía yanqui. Además, figuran tres mil comparsas.

OPINIONES AUTORIZADAS SOBRE "LOS DIEZ MANDAMIENTOS"

Ya conocen nuestros lectores las elogiosas opiniones emitidas sobre la soberbia producción Paramount por el Presidente de la República, Excmo. señor Arturo Alessandri, y por el Embajador de los Estados Unidos en Chile, Excmo. señor William Miller Coller, los cuales no disimularon su admiración por la obra.

Debido a una coincidencia hemos tenido oportunidad de conversar con don Augusto Errázuriz, persona absolutamente alejada de todo negocio o círculo cinematográfico, pero a quien cupo en suerte ser invitado como secretario de nuestra Embajada en Estados Unidos por Estela Taylor, a presenciar la filmación de la escena en que Moisés graba sus diez tablas en medio de los horrores de una tempestad. Dice el señor Errázuriz que esta escena fué filmada mientras una gran orquesta ejecutaba piezas destinadas a emocionar a los artistas, trasportándolos a un plano idealista a fin de que su interpretación fuera sentida. Luego grandes hélices de aeroplanos construídos para este objeto producían los vientos, mientras fortísimos proyectores simulaban los rayos. Tal era la perfección y método con que se realizaba aquella escena en que entraban en juego tantos elementos distintos, que los espectadores nos llegamos a emocionar, nos ha dicho el señor Errázuriz.

LA PELICULA SE DARA COMPLETA EN CADA FUNCION

La Paramount pudo dividir en dos funciones su película, pero su gerente el señor del Villar ha declarado en carta abierta publicada en todos los diarios que desea que el público la admite toda de una vez para que no pierda nada de su mérito.

LA ORQUESTA TRITINI

El maestro Tritini nos ha expresado que tiene plena confianza en que nuestra buena sociedad aplaudirá sin reservas la orquesta por él organizada, pues para eso ha seleccionado sus componentes y en su repertorio cuidará el buen gusto la novedad.

"SPLENDID THEATRE"

"La Representación Nupcial", por Marión Davies

Para la función de 6.30 P. M. de hoy anuncian los carteles de este cine una gran fiesta social organizada por un grupo de distinguidas damas y niñas de nuestra sociedad a beneficio de las sociedades caritativas que sostienen las damas catequistas. El cine exhibirá la atractiva producción Paramount, "La representación nupcial", creación de la encantadora actriz Marion Davies. Este film ha sido escogido especialmente por las señoras que dirigen esta obra de caridad y, podemos adelantar que se trata de una película de reales méritos y de impresionante belleza.

En la función de las 10.30 P. M. irá la misma película.

El conocido maestro Armando Carvajal ha confeccionado un programa especial de música ligera, en su mayoría tangos y simmie de moda.

En las funciones de hoy irá la exhibición del interesante film dramático de la Paramount, "La joven siria", creación de la encantadora actriz Alice Brady, secundándola la hermosa Nita Nadi.

Para las funciones de mañana se anuncia el estreno de un gracioso programa cómico formado a base de la copia nueva de la graciosa y acrobática producción "Chaplin campeón de patín".

ALHAMBRA Y VICTORIA

Programa cómico y "La fuerza de los Pinos". — Con un programa doble harán sus dos funciones de hoy estos teatros. En primer término se exhiben las tres chistosísimas comedias que forman el programa cómico N.o 34, y cuyo detalle, es el siguiente: "Invierno riguroso", creación soberbia de Chato Pollard con la simpática María Mosquini; "Un perrito sabio", notable producción de Ben Alexander y del famoso perro prodigio: "Agapito entre apaches", dislocada comedia de Larry Semon. A continuación se proyecta el intenso film de amor y aventuras por William Russel e Irene Rich titulada: "La fuerza de los pinos".

Ambas obras van en las dos funciones.

"VIVA EL REY" SE DARA HOY EN ESPECIAL Y NOCHE EN EL HIPPODROME CIRCO

Los aficionados al cine, del populoso barrio de Mapocho, han esperado con vivo interés el anuncio del estreno de la película "Viva el rey", la más reciente creación del pequeño actor Jackie Coogan, cuyo éxito quedó claramente establecido la noche del estreno en la Sala Imperio.

Nuestros lectores podrán apreciar el valor de esta interesante producción cinematográfica con la lectura de la siguiente crítica hecha en "La Nación" del 13 del presente:

"Esta obra, elegida con muy buen tino para celebrar ayer las funciones de moda, alcanzó un triunfo prodigioso. El público se dió cuenta desde el comienzo de que se presentaba una obra de aliento, para cuya filmación no se habían omitido gastos ni esfuerzos de otra índole.

Con la base de un argumento interesante, escrito por Mary Roberts Rinehart, y adaptado por Cardner Sullivan, se ha hecho un film de méritos positivos en que se amalgaman la emoción, la intriga, la nota frívola, lo tierno y lo pasional. Se narra la historieta de un príncipe de reino imaginario que lleva como un peso su carácter de heredero de un trono y que en todas partes encuentra conspiraciones y asechanzas destinadas a hacerlo desaparecer. La obra está matizada de anécdotas entretenidas sobre la vida aburrida del muchacho príncipe y acerca del ambiente de corte. Ello da gran interés a la acción y mantiene al espectador entre lo risueño y lo dramático hasta el final de la cinta.

Este argumento, como es natural, se presta para hacer derroches escénicos y en realidad, desde este punto de vista se han propasado todas las expectativas.

La labor de Coogan en "Viva el rey" viene a cimentar definitivamente la fama de ese actor prodigio, a quien secundan esta vez Ruth Re Renick y otros artistas notables."

En la especial y noche se pasará en la Sala del Hippodrome Circo, esta colosal producción cuyo éxito está asegurado de antemano.

El Viernes en las dos funciones se dará la final de la serial americana titulada "Invencible hasta la muerte".

TEATRO SANTIAGO

Gran Compañía de Variedades
LA TROUPE IBERICA
Empresa Ernesto Bouquet
HOY — MIERCOLES 2 — HOY

Vermouth a las 6.15. Noche a las 9.30. Gran éxito de la celebrada

TROUPE IBERICA

El espectáculo más alegre de Santiago. Estreno de nuevos cuadros, bailes y canciones internacionales.

PRECIOS POPULARES

Teatro Comedia

HOY

Miércoles 2 de Setiembre

SERRADOR MARI

Debut
a las 9.30

Con la comedia en tres actos, de Arniches y Abati.

No te ofendas, Beatriz

ZEEBRUGGE

La única película que verá el Príncipe de Gales durante su estadía en Santiago.

Producción auspiciada por el Gobierno Inglés.

=HOY=

EN VERMOUTH Y NOCHE EN LOS TEATROS

Setiembre, Brasil y O'Higgins

Y EN LA NOCTURNA DEL

Esmeralda

SE REPETIRA LA TRIUNFAL PELICULA CHILENA DE JORGE DELANO (COKE)

RAYO INVENCIBLE

LA OBRA QUE MARCA UN PASO GIGANTESCO EN EL PROGRESO DEL CINE SUD-AMERICANO

Platea numerada, libre de impuesto **$3.00**

Espectáculos de Aurelio Valenzuela B. y Cía. Las mejores vistas nacionales y extranjeras

SPLENDID

DIRECCION: MAX GLÜCKSMANN

6.30 y 10.30

HOY

La Representación Nupcial

UNA LINDA Y ELEGANTE PARAMOUNT INTERPRETADA POR LA ENCANTADORA ACTRIZ: **Marion Davies**

LA FUNCION DE LAS 6.30 P. M., ES A BENEFICIO DE LAS SOCIEDADES CARITATIVAS QUE SOSTIENEN LAS DAMAS CATEQUISTAS.

MANANA
Programa cómico

CON EL ESTRENO DE LA COPIA DE LA ACROBATICA Y ESTUPENDA COMEDIA:

CHAPLIN

CAMPEON DE PATIN

Politeama Especial y Noche **República**

HOY

Un Milagro de Lourdes

"RAYO INVENCIBLE" MARCO AYER EL EXITO MAS GRANDE DE LA CINEMATOGRAFIA NACIONAL

Hoy se da nuevamente en los teatros Setiembre, Brasil, Esmeralda y O'Higgins

A un acontecimiento social y artístico dió lugar ayer el estreno de la superproducción nacional "Rayo invencible", nuevo trabajo cinematográfico de la Coke Film.

Los teatros Setiembre, Brasil, Esmeralda y O'Higgins, se vieron repletos totalmente en todas sus aposentadurías. Una prueba del entusiasmo que ha despertado esta gran cinta nacional es que para mañana el Setiembre y el Brasil ya tienen vendidas todas sus localidades de plateas y palcos.

"Rayo invencible", desde las primeras escenas, causó la más grata impresión. Su fotografía de una nitidez absoluta y la forma tan original llamaron la atención. Todos los títulos de la película son el estilo de las super-producciones yanquis, dibujados y con símbolos y en ellos Coke ha puesto de relieve su personalidad de dibujante.

El Club Hípico es el escenario principal de la película y Coke ha sabido tomar los detalles más interesantes en forma, que da la sensación de una obra extranjera.

El argumento sencillo y sin grandes complicaciones, la trama está llevada con rapidez y el desenlace se produce naturalmente y sin traerlo por los cabellos.

En esta cinta hay además efectivos progresos técnicos, tales como los iris, doble exposición, esfumaciones y escenas tomadas a dos y tres máquinas como la impresionante carrera y que se hace ante un público superior a veinte mil personas. Otro detalle que halagará a los hípicos es el paseo de los animales por el paddock y las escenas de las apuestas en las tribunas de tercera y una entrevista entre un datero y un zorzal.

La interpretación de "Rayo invencible" es admirable y en ella se han revelado como verdaderos ases de la pantalla un grupo de miembros de nuestra alta sociedad y dos hermosas muchachas que trabajan con la misma naturalidad de artistas norteamericanas.

Sergio Lecaros Fernández en el rol de jockey, Juan Pérez, está admirable de sobriedad y su actuación no tiene que envidiar a Jack Pickford y Douglas Mac Lean. Colabora con Lecaros Betty Navarrete Velasco, un bello tipo de muchacha, que compone con sentimiento el tipo de cigarrera enamorada y sentimental.

Salvador Morandé Vicuña hace una creación del bondadoso deportista propietario de "Rayo invencible", dándole simpatía y gentileza al personaje; Fernando Morandé Dávila, da toda la frivolidad necesaria al tipo de muchacho vividor y consentido y de buen fondo, como lo demuestra al final de la obra cuando propina la más monumental de las palizas al inescrupuloso dueño del crack El Tango, hecho con mucho acierto por Fernando Sutil Prieto; Carlos Salinas Cerda, muy en carácter en el rol de periodista hípico, como igualmente Carlos de Landa, José Ribes, G. Stteffaney, Augusto Tiozzo y Perico Langlois Délano.

La dirección de la película es de Coke, y las fotografías, de Artuffo, quienes, junto con los intérpretes, han conseguido para el cine chileno un brillante triunfo.

Hoy: "Rayo invencible", irá en los cuatro teatros en las dos secciones, excepto en el Esmeralda que irá sólo en la noche, por efectuarse en la tarde el beneficio de la Escuela Arriarán.

FLOR DE AMOR

GLORIA SWANSON, LA ADORABLE PROTAGONISTA DE "FLOR DE AMOR" LA "PARAMOUNT" DE LUJO DE PROPIEDAD DE MAX GLÜCKSMANN, QUE ESTRENARA EL SPLENDID THEATRE, EL PROXIMO JUEVES 10 DE SETIEMBRE, EN UNA SUGESTIVA ESCENA DE ESTA GRAN PRODUCCION, NOS DEMUESTRA QUE SI MLLE. MISTINGUETTE Y ANDREE LAFAYETTE POSEE LAS PIERNAS MAS HERMOSAS DE LA FRANCIA, ELLA ES LA ADORABLE CAMPEONCITA DE LOS EE. UU.

Mañana verá usted en este mismo sitio y en esta misma página, la originalidad que hace la **divina Gloria en sus admirables piernas.**

IMPERIO

HOY

Especial 6.30 P. M.
Nocturna 9.40 P. M.

(Localidades numeradas en venta)

EL TRIUNFO IMPONDERABLE DEL DIA

NUEVAS EXHIBICIONES DE LA OBRA MAS PERFECTA Y DESLUMBRANTE DEL CINE. EL FILM QUE HA AGOTADO LAS LOCALIDADES EN CUATRO FUNCIONES SUCESIVAS EN ESTE TEATRO

SCARAMOUCHE

La creación más admirable de
Alice Terry
Ramón Novarro
Lewis Stone

La biblia de las pasiones humanas sintetizada en el drama más emocionante que se haya concebido

Como especial deferencia al público, se obsequiarán hoy entre los asistentes dos grandes cuadros al óleo de los protagonistas de SCARAMOUCHE

MAÑANA
Segunda parte y final de esta obra magna
(LOCALIDADES NUMERADAS EN VENTA)

IMPERIO

HOY

El mejor programa de música por la prestigiosa

Orquesta Grazioli

MAÑANA SE ESTRENA "SANSON Y DALILA"

Mañana en los Teatros Setiembre y Brasil de la Empresa Valenzuela se exhibirá una joya de arte cinematográfico editada por los talleres de la U. F. A. de Berlín. "Sansón y Dalila", es una cinta de gran aparato y que merece ser colocada a la cabeza de las mejores vistas de cine que han llegado este año a nuestro país.

"Sansón y Dalila" es una de las películas en que hemos visto mejor combinados, con más talento y destreza escénicas, el tema moderno en que se basa la producción y las reconstrucciones históricas soberbias que, a manera de alegoría, se intercalan en el curso de la obra. Estas reconstrucciones han sido hechas con tal cuidado y con tal tino que, después de terminada cada una, el público esperará ansioso que venga otra, por el interés que deja cada una en el ánimo del espectador.

"EL ORGULLO DE LA ESTIRPE"

Ni muy austeras ni muy libres deben ser las costumbres, afirma Virginia Valli

En la próxima semana será estrenada una película Universal Super Jewell que a las personas que les ha sido dable verla les ha encantado por su corte moderno y por tocar un problema que se presenta a diario en diversas formas en todas las familias de Chile. La eterna lucha entre la gente nueva y la gente vieja, entre el moño de nuestras abuelas, las trenzas de nuestras madres y las melenas de nuestras adorables hermanas.

La Universal ha sabido presentar perfectamente a la verdadera víctima de este problema: el hombre.

El hombre de hoy es hijo de la mujer de ayer. Este no tiene vuelta. Y se tiene que casar con la mujer de hoy, la cual está diametralmente opuesta a la mujer de ayer. O sea, queda hecho sandwich entre su madre y su hujer.

La madre es la mujer santa y abnegada, que con talento sin igual suple al padre, dirige los negocios y los lleva viento en popa hasta asegurar una herencia al hijo. Pero la novia se lleva lo mejor: el corazón del muchacho, y si no sabe arreglárselas con su suegra el pobre sandwich es devorado.

Al lado de Virginia Valli y Eugenio O'Brien vemos actuar en esta película a Mary Alden, cuya labor le ha abierto camino rápido a la celebridad, a pesar de dedicarse al ingrato género de característica.

IMPERIAL

La simpática Shirley Mason, la actriz que cuenta con mayores admiradores en el género de ingenuas, reaparece hoy en la mejor de sus obras. Es la agradable comedia de lujo, titulada: "La alcaldesa", obra de tema muy curioso y original en que esta artista hace un trabajo sorprendente en compañía de Seena Owen. Además va en las dos funciones la cinta de elegancia, titulada: "Deauvilles y sus modas".

VIERNES PROXIMO: GRANDIOSA REPRISE, ULTIMAS EXHIBICIONES DE LA TRIUNFAL CREACION METRO-GOLDWYN, INTERPRETADA POR

BARBARA BEDFORD Y RENEE ADOREE

LO QUE DAN LAS MUJERES

El más lindo drama pasional. La obra más original y emocionante. Visión de la vida entre los pescadores de mares árticos, inspirada en LA PESCA, de Núñez de Arce

SABADO: EL DIA DE LA RISA

LAS OBRAS MAS JOCOSAS, POR LOS ASES DE LA ASTRAKANADA Y EL INGENIO

Programa Cómico N.o 25

AMOR Y GUERRA, deliciosa comedia Fox Sunshine por las Chicas Atléticas.
AGAPITO EN LA INOPIA, payasada de Larry Semon,
EL QUE SIRVE PARA TODO, creación estupenda de Stan Laurel.
INFORMACIONES GRAFICAS PATHE NEWS N.os 40-41.

Próximos estrenos

"LA HUERFANITA"

El Martes ocho se dará a conocer en los Teatros Alhambra y Recoleta la nueva super producción Gaumont de largo metraje, "La huerfanita", la cual es una obra que puede considerarse como un poema de dulzura, un modelo de lealtad, una nota cristalina de sentimientos nobles, un romance de amor que enternece y cautiva, una novela de peripecias que subyuga fuertemente, y que nos lleva de emoción en emoción a través de doce episodios repletos de sensacionalismo, novedad e interés, en medio de ambientes lujosos, de vida factuosa, de derroches y elegancias, que son los múltiples escenarios donde se desarrolla la película.

La nota cómica y la madrática están enlazadas en este film maestramente; un artista, un verdadero genio del humorismo. Cocolin, que nuestro público ha conocido en "Parisette" tiene a su cargo el dificilísimo rol de Nemorin en esta película.

Sandra Millowanoff, artista de méritos indiscutibles, tiene a su cargo el papel de Juanita de Realmont, la huerfanita; otros intérpretes de este film son M. Mathé, Michel y la agraciada actriz Blanche Montel.

Programas de hoy

SALA IMPERIO. — Hoy dos funciones: "Scaramouche", primera parte.

SPLENDID.—6.30, beneficio de las damas Catequistas: "La representación nupcial".

10.30 P. M.: "La representación nupcial", por Marion Davies.

5.15 y 9.30 P. M.: "La joven siria", por Alice Bray y Nita Naldi.

ESMERALDA.—Tarde, beneficio Escuela Arriarán"; noche: "Rayo invencible", de la Coke Film.

BRASIL.—Tarde y noche: "Rayo invencible", por Sergio Lecaros Fernández.

O'HIGGINS.—Tarde y noche: "Rayo invencible", por Betty Navarrete Velasco.

SETIEMBRE—Tarde y noche: "Rayo invencible", por Salvador Morandé Vicuña y Fernando Morandé Dávila.

ODEON.—6.30 y 9.30: "Gente resuelta y picante", cuarta función, y "En constante peligro".

ALHAMBRA Y RECOLETA ex-VICTORIA.—Programa cómico y "La fuerza de los pinos".

IMPERIAL.—"La Alcaldesa", por Shirley Mason y Actualidades de moda.

CENTENARIO.—"La gitanilla".

MINERVA.—Especial y noche "Barreras llameantes", por Antonio Moreno y Jacqueline Logán.

MUNDIAL Y COLON.—Especial y noche: "La casa de la Troya".

DELICIAS. — Especial y noche, Mary Pickford y Jorge Walsh en "Rosita la cantante callejera".

FERROVIARIO.—Especial y noche: "El cantor de la Sierra", por William Hart.

AVENIDA.—Tarde y noche: "El cobarde valeroso", por Cullen Landis.

IRIS.—"Dioses color de rosa", por Bebé Daniels y Anna Nilsson.

SALA ORIENTE. — Especial y noche "Los caballeros de la noche".

OLYMPIA.—Tarde y noche: "Potro de mala cara", por Tom Mix.

ELECTRA—Especial y noche: "Las mujeres primero", por Jane Novak.

LIGA DEL TRABAJO. — Tarde y noche, final de "Invencible hasta la muerte", Franklin Farnum y Helem Holmes.

DIECIOCHO.—Especial y noche "Alma pecadora".

POLITEAMA.—Especial y noche: "Un milagro de Lourdes".

REPUBLICA.—Especial y noche: "Un milagro de Lourdes".

chic", por Bebé Daniels y Conrad Nagel

FRANKLIN.—Especial y noche: "Gente y "Mal de amor", por Arturo Lake.

NOVEDADES.—Especial y noche: "Viva le Rey", por Jackie Coogán.

AVENIDA MATTA. — "Trilby", por Creighton Hale.

HIPPODROME CIRCO. — Especial a las 6.30, noche a las 9.30, "Viva el rey".

SIGUE EL TRIUNFO DE "SACARAMOUCHE" EN LA SALA IMPERIO

Hoy en sus funciones de moda se proyectará nuevamente la primera parte

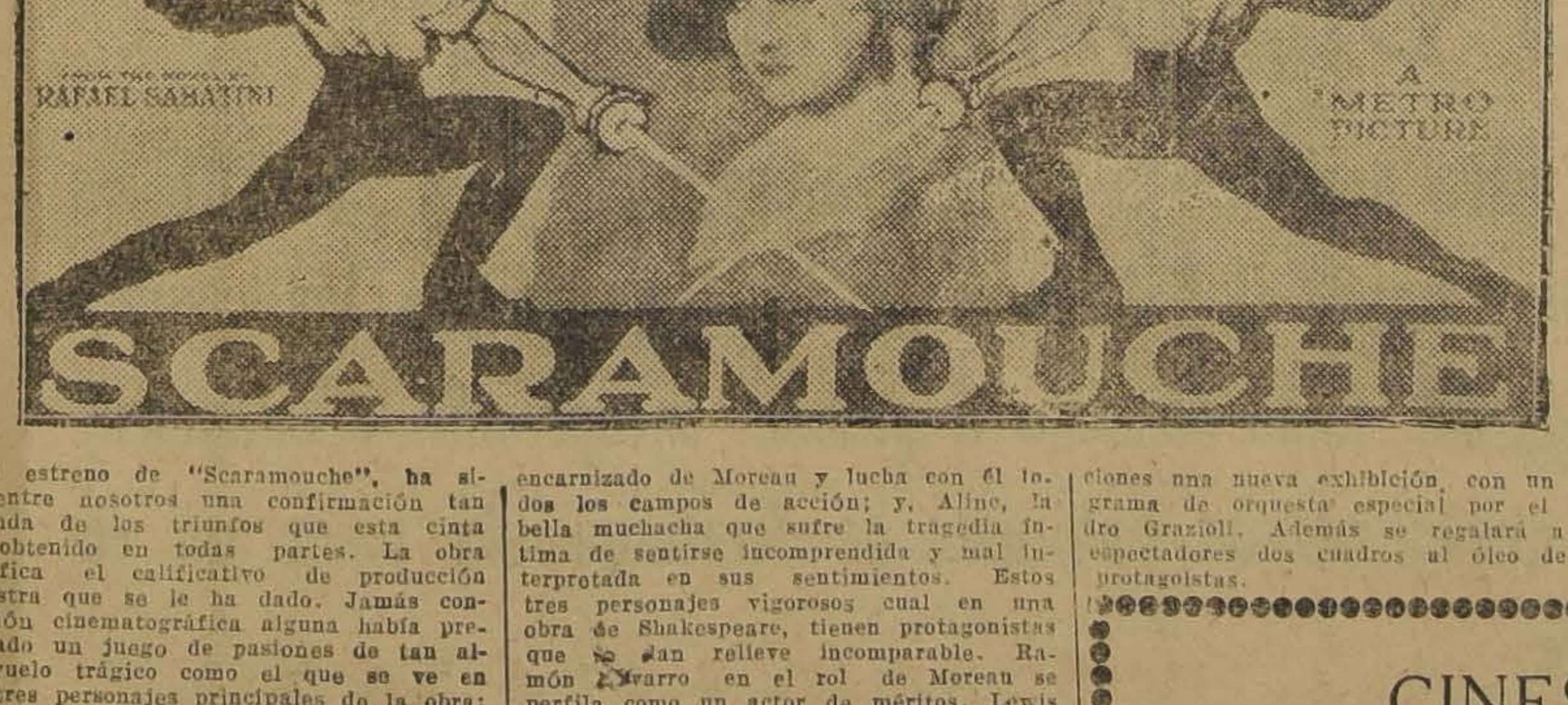

El estreno de "Scaramouche", ha sido entre nosotros una confirmación tan rotunda de los triunfos que esta cinta ha obtenido en todas partes. La obra justifica el calificativo de producción maestra que se le ha dado. Jamás concepción cinematográfica alguna había presentado un juego de pasiones de tan alto vuelo trágico como el que se ve en los tres personajes principales de la obra: el idealista Moreau que defiende al pueblo y que ama a Aline de Kerkadoiu; el marqués que se interpone entre esos amores y se convierte en el enemigo más encarnizado de Moreau y lucha con él en todos los campos de acción; y, Aline, la bella muchacha que sufre la tragedia íntima de sentirse incomprendida y mal interpretada en sus sentimientos. Estos tres personajes vigorosos cual en una obra de Shakespeare, tienen protagonistas que se dan relieve incomparable. Ramón Novarro en el rol de Moreau se perfila como un actor de méritos. Lewis Stone, encarnando el Marqués de La Tour pone se manifiesta un temperamento vigoroso al matizar con tanto carácter la silueta pérfida del nefasto personaje. Alice Terry su realización más perfecta y concisa. Y como éstos todos los otros artistas que desempeñan roles de importancia en los tipos de Marat, Danton, Robespierre, Luis XVI, María Antonieta, Vilmorin, etc., etc., todos le dan a cada uno de sus roles importancia singular. La presentación escénica realiza también el valor de la obra con su magnificencia única y su justeza de detalles en que no se ve un sólo anacronismo.

En vista del éxito de "Scaramouche", la Sala Imperio inicia hoy en las dos funciones una nueva exhibición, con un programa de orquesta especial por el cuadro Grazioli. Además se regalará a los espectadores dos cuadros al óleo de los protagoistas.

TEATRO LIBERTAD

Sto. Domingo esquina Libertad
Jack Perrin,

LOS DIENTES DEL LOBO
Cow-boy
LA MEJOR ORQUESTA.

OLYMPIA

Nueva creación de Tom Mix.—El más simpático y popular de los grandes actores que se dedican al peligroso género de aventuras y de proezas vuelve a ocupar el sitio de honor en equitación, el celebrado Tom Mix, los programas del Olympia, con la reprisa que se anuncia para ambas funciones de hoy de la cinta de sensación estrenada el Domingo, llamada "Potro de mala cara". Es ésta una de las obras que en el género ha satisfecho mejor y más ampliamente los anhelos del público.

OFREZCO

cuatro mil toneladas bodega vapores primera, listos para cargar Valparaíso o puertos del Sur, para Buenos Aires.
Por carta, a:
A. S.
ESTE DIARIO

AYUDANTAS Y PREPARADORAS

en sombreros de señoras necesitan
ECHAURREN 65

SANSON Y DALILA

Película cuya acción se desarrolla en Viena, el centro de los placeres más finos, de los bailes más rangosos, de los espectáculos teatrales más atrayentes, de la corte más aristocrática del mundo.

Intriga, amor, emoción, sentimiento, belleza, danzas clásicas en trajes bíblicos, paisajes.

MAÑANA:

Setiembre y Brasil

CINES: **Alhambra y Recoleta ex-Victoria**

HOY

ESPECIAL Y NOCTURNA: Funciones dobles, de intenso humorismo y sensacionalismos formidables
ESTRENO DEL CHISTOSISIMO

Programa Cómico No. 34

CHATO POLLARD Y MARIA MOSQUINI en Invierno Riguroso
BEN ALEXANDER Y UN PERRITO SABIO
AGAPITO ENTRE APACHES, por Larry Semon

HOY
WILLIAM RUSSEL E IRENE RICH

EN EL HERMOSO FILM DRAMATICO DE GRANDES PASIONES Y PELIGROSAS AVENTURAS

LA FUERZA DE LOS PINOS

MAÑANA
UN GRAN ESTRENO EUROPEO
PARIS DE NOCHE

ESTAN TERMINADOS LOS TRABAJOS DE TRANSFORMACION DE LA ALAMEDA

TODAS LAS OBRAS REALIZADAS TIENEN EL CARACTER DE PROVISORIAS

A pesar del pesimismo con que se recibió la declaración del Intendente Municipal, señor Phillips Huneeus, de que los trabajos de transformación de la Alameda quedarían terminados el 1.o de Setiembre, ha sido una feliz realidad y con este motivo el señor Intendente ha sido muy felicitado en los diversos círculos por el celo con que ha sabido dar forma a una idea que parecía irrealizable.

En efecto, en la tarde de ayer quedaron terminados en general los nuevos trabajos, faltando solamente pequeños detalles.

Anoche nuestra primera Avenida presentaba un imponente aspecto con el regio alumbrado de que se le ha dotado.

Como hemos informado, la mayoría de los trabajos que se han realizado tienen el carácter de transitorios y los definitivos se harán una vez que abandone nuestro país el Príncipe de Gales.

EL DECRETO-LEY SOBRE CONSTRUCCIONES DE PUENTES ES MODIFICADO

Ha sido tramitado el siguiente decreto-ley que lleva el número 515:

"Artículo 1.o Modifícase, en la siguiente forma, el decreto-ley número 367, de 18 de Marzo último, sobre construcción y reparación de puentes.

Sustitúyese el inciso d) de la letra b) del artículo 3.o por el siguiente:

"d) De dos ruedas, arrastrados por otros animales:

Carretelas .. .. $ 20.00

Otros vehículos 20.00

Agrégase al inciso final de la letra b) del artículo 3.o el siguiente inciso:

"Estas patentes rigen por un año y su cobro se hará por semestres anticipados".

Agrégase al artículo 3.o la siguiente letra:

f) Las multas impuestas a los infractores al presente decreto-ley".

Agrégase a continuación del inciso 2.o de la letra d) del artículo 3.o, el siguiente:

"Los Boletines destinados al cobro de la contribución a que se refiere el inciso 1.o de esta letra d) y al de las establecidas en los incisos a), b) y c) del artículo 25 de la ley 3611, de 5 de Marzo de 1920, serán confeccionados y proporcionados por la Dirección de Impuestos Internos y con el sello de esta oficina".

Agrégase a la letra e) del artículo 3.o el siguiente inciso:

"En tales casos, el Fisco contribuirá con una suma igual al doble de dichas erogaciones".

Substitúyese el inciso 3.o del artículo 4.o por el siguiente:

"La Dirección de Impuestos Internos expenderá las patentes adicionales de vehículos de carga a que se refiere la letra B) del artículo 3.o, integrando las sumas recaudadas en Tesorería Fiscal, e intervendrá en el cobro del derecho de transferencia de animales contemplado en la letra c) del mismo artículo

"La expresada Dirección queda autorizada para efectuar el expendió de dichas patentes por intermedio de las Municipalidades."

Agrégase al inciso 2.o del artículo 8.o la siguiente frase:

"...como asimismo, la gratificación que acordare el Ministerio de Obras Públicas, Comercio y Vías de Comunicación para el respectivo jefe de sección de la Dirección de Impuestos Internos y para los tesoreros fiscales y municipales encargados de la recaudación de esas rentas."

Agréganse, a continuación del artículo 10, las siguientes disposiciones:

a) Toda infracción al presente decreto-ley y reglamento respectivo, que no tenga una sanción mayor o especial, será castigada con una multa de veinte a doscientos pesos.

b) Todo vehículo de carga, que transite por calles o caminos públicos sin la patente adicional establecida en el artículo 3.o del presente decreto-ley, pagará una multa igual a la mitad del valor de la patente respectiva.

c) Toda infracción relacionada con la transferencia de animales en general y con la internación de bencina y demás esencias para motores, a que se refieren las letras C) y A) del artículo 3.o será penada con una multa de ciento a mil pesos.

D) Las penas impuestas por esta Ley se aplicarán administrativamente por la Dirección de Impuestos Internos, en la forma que determine el Reglamento.

El multado podrá reclamar ante la justicia ordinaria, dentro de los quince días siguientes a la notificación que le haga la Dirección de Impuestos Internos, previa consignación en Arcas fiscales del monto de la multa.

Será competente para conocer de la reclamación el Juez Letrado de turno en lo Civil del departamento en que deba pagarse el impuesto materia de la pena.

La reclamación será tramitada en juicio sumario, conforme al Título XII del Libro III del Código de Procedimiento Civil.

E) Los funcionarios de cualquier clase que tengan por esta ley o por el Reglamento respectivo intervención en la aplicación de sus disposiciones, deberán denunciar a la Dirección de Impuestos Internos las infracciones a la Ley y al Reglamento de la misma oficina la imposición de las multas a los infractores.

Sustitúyese el artículo 11 por el siguiente:

"El presente decreto-ley empezará a regir desde el 17.o de Abril del año en curso, excepto para las patentes adicionales de vehículos de carga, que regirá desde el 1.o de Julio.

Art. 2.o En los casos en que las Municipalidades no entraran en la Tesorería Fiscal respectiva los valores recaudados por concepto de rentas de caminos y de puentes a que se refieren la ley N.o 3,611, de 5 de Marzo de 1920 y el decreto-ley N.o 367, de 18 de Marzo último, quedan facultados los Tesoreros Fiscales para retener el monto de esos valores de la cuota que deben entregar a las Municipalidades por el cinco y medio por ciento del impuesto a la renta, de la primera categoría.

El mismo procedimienti observarán dichos funcionarios respecto de las Municipalidades que no hagan a su debido tiempo el entero en Tesorería Fiscal de los valores correspondientes a las patentes de minas.

Art. 3.o Se prohibe a los Tesoreros Fiscales retirar suma alguna de las rentas de puentes y de caminos depositadas, de acuerdo con los respectivos Reglamentos de recaudación, en las cuentas denominadas "Tesorería Fiscal, Cuenta Puentes", y Tesorería Fiscal Cuenta Caminos", para otro objeto que los señalados en el decreto-ley N.o 367, de 18 de Marzo último y en la ley N.o 3,611, de 5 de Marzo de 1920, y en conformidad a los reglamentos respectivos dictados para su aplicación.

La infracción a esta disposición será penada con una multa de ciento a mil pesos y sin perjuicio de la suspensión del empleo en caso de reincidencia.

Artículo Transitorio. Las personas que hayan adquirido o adquieran la patente adicional de vehículos de carga marcada con el año 1925, deberán canjear, en el mes de Marzo próximo, la placa por la que corresponda al primer semestre de 1926, sin otro recargo que el abono de esta misma placa.

Tómese razón, regístrese, comuníquese, publíquese e insértese en el "Boletín de las Leyes y Decretos del Gobierno".— **Arturo Alessandri. — F. Mardones.**

Lo que trascribo a usted para su conocimiento.

Dios guarde a usted.

Maffee

EL INTENDENTE MUNICIPAL CELEBRA UNA ENTREVISTA CON EL MINISTRO DEL INTERIOR

EN LA QUE SE TRATAN IMPORTANTES PROBLEMAS LOCALES

Poco antes del mediodía de ayer el Intendente Municipal, señor Luis Phillips, celebró una larga entrevista con el Ministro del Interior, señor Mardones, en la cual se trataron los asuntos que sobre la Municipalidad de Santiago debe considerar el Gobierno.

Entre estos asuntos se trató sobre el empréstito de transformación de Santiago, la instalación de mercados en la capital, el proyecto sobre unificación de los servicios de pavimentación, etc.

El Ministro señor Mardones prometió al Intendente iniciar inmediatamente el estudio de estos problemas y conseguir del Gobierno su despacho a la brevedad posible.

HOY LLEGA LA DELEGACION DE SCOUTS DE ANTOFAGASTA

QUE VIENE A LA CONCENTRACION NACIONAL

LA CONCENTRACION NACIONAL SCOUTIVA

Extraordinario entusiasmo se nota entre los boy-scouts de todo el país por concurrir al Jamboree que se celebrará entre los días 6 a 12 de Setiembre en esta capital.

Se calcula que se reunirán en esos días más de tres mil niños.

En los Campos de Sports de Ñuñoa, en donde se formará un gran campamento durante los primeros cuatro días, se han comenzado a hacer los preparativos del caso. El terreno destinado al efecto se ha dividido en calles, señalándose a cada brigada un sector. Dentro de este sector los scouts instalarán su campamento y presentarán los trabajos y juegos.

HOY LLEGAN LOS SCOUTS DE ANTOFAGASTA

La delegación de Antofagasta que se embarcó en ese puerto el Lunes 31 debe arribar a Valparaíso en la mañana de hoy. Será recibida por los miembros del Directorio Provincial y continuará viaje esta misma tarde a Santiago. En la estación Mapocho esperarán a los jóvenes scouts los miembros del Directorio General y Provincial y delegaciones de las distintas brigadas.

Vienen 81 scouts, tres miembros del Directorio y tres oficiales, quienes se alojarán en la Fábrica y Maestranza del Ejército.

LA MOVILIZACION

El resto de las brigadas partirá de sus respectivas ciudades entre el Viernes y Sábado próximo para estar en la capital en la noche de este último día.

LA VISITA DE AYER AL PR SIDENTE DE LA REPUBLICA

Conforme lo anunciamos en nu tra edición de ayer, una delegaci de Girls guides y boy-scouts, a c go de la señorita Victoria Cavied visitó ayer a S. E el Presidente la República con motivo de su on mástico.

El Excmo. señor Alessandri ag deció el gesto de los scouts y presó que agradecía conmovido saludo de esta noble hermandad q tenía el alto propósito de form una generación laboriosa y sa dispuesta al servicio de la Patria de los ideales de bien público. L expresó además que continuaría c perando a los propósitos de la In titución ya que con ello contribu al progreso físico, moral e intele tual de la juventud.

ORGANIZADORES Y ADHERENTES DEL PROXIMO CONGRESO MINERO

La Junta Organizadora del Congreso Minero, que se celebrará próximamente en esta ciudad, ha proseguido con toda actividad y entusiasmo los preparativos para su realización.

Al efecto, se ha dirigido a las corporaciones que se dedican en el país al estudio de los problemas mineros, tales como la Sociedad Nacional de Minería y el Cuerpo de Ingenieros Nacionales, pidiéndoles su concurso y solicitando de ellas todo el caudal de ideas o proyectos con que quieran asociarse al mejor éxito del torneo.

Ha procedido también a distribuir, en grupos técnicos, a las personas que hasta hoy han enviado su adhesión, medida ésta que hará más expedito y ordenado el estudio de las diversas materias que se someterán a la deliberación del Congreso.

Damos a continuación la nómina completa del personal directivo, organizador y miembros del Congreso:

Junta Directiva del Congreso Minero. — Mesa Directiva. — Presidente, señor Rafael Lorca P.; vicepresidente, señor A. Tartakowsky y Luis E. Zavala; tesorero, señor Ricardo Standich; secretario general, señor Braulio Sutil T.; directores, señores Humberto Costa Quijada, Aquiles Concha S., Juan I. Latorre, Víctor Navarrete, Francisco del Campo, Julio Romero A., Ricardo Sanhueza, Miguel Machado, Pedro Luis González, Alejandro Lira, Jesús 2.o Elguín, Juan de Dios Vásquez, Guillermo O'Brien y Samuel Lillo.

Miembros organizadores del Congreso. — Señores: Aquiles Sey, Humberto Costa, Horacio Véliz G., A. Cartakowsky, Santiago Tonkin, Ricardo Standich, Francisco del Campo, Ricardo Sanhueza, Eugenio Chabonier, Jesús Segundo Elguín, Juan I. Latorre, Rafael Torreblanca, Federico Kiessling.

Miembros del Congreso Minero. — Geólogos: señores, Aquiles Concha S., Adolfo Egtoff, Luis C. Taffet, Miguel Machado.

Químicos: señores, Héctor Rocco, Luis Mourgues, Tomás A. Astorga B.

Médicos: señores, Luis Charme, Ramón Corvalán Melgarejo, Juan Rolandi.

Abogados: señores, Rafael Lorca P., Guillermo Fuenzalida U., Horacio Rodríguez, Juan de Dios Vásquez, Pedro Luis González, José A. Zavala, Perfecto Lorca Marcoleta, Alberto Larraín Barra, Alejandro Lira, José Damián Navarro.

Industriales, Mecánicos, Mineros: señores, Nicasio Retamales, Jovino Aravena, Osvaldo Walcker, Ramón Riquelme L.

Industriales mineros. señores, Federico Schmidt, Ludovico Muzzio, Manuel Ferro, Luis Sir, Juan Arce V., Antonio Sabioncello C., Luis Lavadeuz, Germán Contreras S.

Miembros del Congreso: señores, Alfonso Arrate S., Braulio Sutil T., Juan Body, Vicente Vera, Ricard Suzarte, Erasmo Guzmán F., Alfr do Sellé, Andrés Lapóstol, Dan Ronda A., Francisco Ponte, Guill mo Heppin, Carlos Portes S., C mente Rodríguez, Máximo Astor Horacio Echegoyen, Aníbal Soza Alfredo Baeza Yávar, Enrique Th mas, Martín Orrego Ovalle, Enriq Kraemer, Leonor Prieto de Izqui do, Orfelina Herrera de Mude, F nando Spúlveda V., Juan Flechm Jorge Seco de la Cerda, Emilio ménez Silva, Manuel Lillo, Vic Navarrete, Guillermo O'Brien, L E. Zavala, Evaristo Molina, Ju Lorca P., Julio Romero A., J. T ribio Latorre, Manuel Alfonso, G berto Valenzuela, Francisco A. R jas, Tomás Vila, Joaquín Ricci, Fernández Vicuña, Santiago Ma Vicuña, Carlos Salinas Alamos, J lio Romero A., Sociedad Minera F tuna de Colquiri, José Manuel Sa nas, Jorge Rendich, Francisco V ra y Adrián de la Cuadra.

La Secretaría nos ha pedido cit a todos los adherentes a una reuni que tendrá lugar el Sábado 5 de S tiembre, a las 5 P. M. en los sal nes de la Unión Comercial, Esta 33.

Por si algún inconveniente im diera la llegada oportuna de las c taciones, se ruega tomar esta p blicación como suficiente notific ción.

CRONICA POLICIAL

EN LA PRESENTE SEMANA SERAN CONDUCIDOS A CASTRO LOS DEPORTADOS DE ANTOFAGASTA

PARECE QUE YA ESTAN AGOTADAS LAS DILIGENCIAS QUE SE HACIAN EN EL SENTIDO DE QUE FUERAN PUESTOS EN LIBERTAD

Aún continúan en una de las salas de la Sección de Seguridad el grupo de ciudadanos traídos desde Antofagasta, y que fueron condenados por las autoridades militares de ese lugar a deportación por varios años.

Como se recordará, estos ciudadanos fueron procesados por creérseles culpables de los desórdenes cometidos en la región del salitre, y que causaron tantas víctimas.

Condenados primeros a diversas islas apartadas del continente, gracias a activas diligencias de las sociedades obreras de esta capital se ha podido conseguir que sean trasladados a Castro como punto de reclusión.

Durante los días que se encuentran ocupando una de las salas de la Sección de Seguridad han sido muy visitados por las relaciones que tienen aquí y por miembros de las colectividades políticas y obreras que le son afectos.

Ayer interrogamos en la Sección de Seguridad sobre la situación de los deportados y se nos manifestó que en uno de los días de la presente semana tal vez serán conducidos al lugar que se les ha destinado y donde deberán permanecer el tiempo que dure la deportación.

Por esta causa, son muchas las personas que se han presentado a esa repartición policial con el fin de visitar a los reos del Consejo de Guerra de Antofagasta y despedirse de ellos, si es que ya estén agotadas las diligencias que aún se hacen para que sean puestos en libertad.

Si no se obtiene esta gracia, los deportados serán conducidos a Castro en la presente semana.

EL ARMAMENTO ENCONTRADO EN PODER DE LA TRIBU DE GITANOS

TANTOS LAS ARMAS COMO LOS GITANOS APREHENDIDOS SERAN PUESTOS A DISPOSICION DE LA JUSTICIA.—HABIAN INVERTIDO EN ARMAS ALREDEDOR DE QUINCE MIL PESOS

En nuestra edición de ayer dimos amplios detalles acerca del allanamiento efectuado por algunos detectives de la Sección de Seguridad en un campamento de gitanos establecido en la calle Mapocho de la Comuna de Yungay.

Como se recordará por las informaciones aludidas, la Seción de Seguridad encontró en poder de esos gitanos varios cajones con armamentos prohibidos, es decir, armas de fuego, de diversas clases.

Esa repartición policial había tenido datos de la existencia de tales armamentos, por lo que dispuso que el Sub-comisario de investigaciones señor Vásquez, procediera a establecer la veracidad de ella con un prolijo allanamiento.

Una gran cantidad de revólveres, pistolas, etc., fueron requisados, y conducidos a la Sección de Seguridad, donde actualmente se encuentran, con varios jefes de la tribu que obedecía las órdenes de Francisco California Arestich, quien también se halla incomunicado en uno de los calabozos.

En la tarde de ayer se procedió a efectuar un inventario de las armas recogidas para dar cuenta de estos detalles después a quien corresponda.

Se nos informó que tanto las armas como los gitanos presos serán puestos después a las órdenes de la Comandancia General de Armas, que sería la autoridad encargada de decir la última palabra sobre la materia.

En la tarde de ayer se interrogó largamente a los gitanos acerca de tales armamentos, de su procedencia y del destino que se les iba a dar, declaraciones que se mantienen en la más absoluta reserva.

Algunos gitanos con quienes hemos podido conversar nos han manifestado que esas armas las compratan y revendían en las jiras que efectúan continuamente a través del país, y que es uno de los negocios a que se dedican.

PARA RESFRIADOS, GRIPPE O INFLUENZA

y como preventivo, tómese el LAXATIVO BROMO QUININA. Es un remedio eficaz y probado. La firma de E. W. Grove se halla en cada cajita.

El rey de los sombreros, es

ROSENBLITT

Estaban de acuerdo para la sustracción de los espejos

PERO AHORA ESTAN LISTOS PARA INGRESAR A LA CARCEL PUBLICA

Desde hacía algún tiempo, los jefes de la casa Dell'Orto, ubicada en la calle de San Francisco, estaban notando la desaparición de mercaderías, sin que hubiese sido posible dar con su origen.

Ultimamente se notó la pérdida de valiosos espejos, lo que puso en actividad a los jefes del establecimiento con el fin de descubrir a los autores del robo.

Denunciado el hecho a la justicia y a la Seción de Seguridad, ésta se puso en campaña a fin de dar con los autores de la sustracción y recuperar las especies perdidas.

Después de una laboriosa investigación se pudo establecer que los ladrones eran dos empleados de la misma casa, que marchaban de acuerdo para efectuar el delito.

Uno de ellos trabajaba en el establecimiento y el otro era el golondrinero encargado de conducir las mercaderías a los clientes.

Pues bien, el primero entregaba la mercadería al último y éste las sacaba con toda facilidad del almacén.

En esta forma trabajaban con todo entusiasmo, teniendo por descontado el éxito.

Pero como todo se acaba en la vida, no faltó cómo el detective encargado de la pesquisa descubriera el hecho y aprehendiera a los culpables.

Los dos individuos a que nos referimos se encuentran en la Sección de Seguridad, desde donde serán puestos a disposición del juez del crimen que ordenó la investigación.

LA EXPOSICION INTERNACIONAL DE ROSARIO

Lo que nos dice el Delegado General

Ayer tuvimos oportunidad de celebrar una entrevista con el señor Marcos Rachitoff, delegado General en Chile del Comité organizador de la Exposición Internacional que en breve deberá de celebrarse en Rosario de Santa Fé.

Interrogado el señor delegado sobre la naturaleza de los trabajos que se efectúan para la futura Exposición, nos dijo:

—El magno torneo internacional de industrias, artes e higiene que se propone realizar a ciudad de Rosario para celebrar el segundo centenario de su fundación, es de gran importancia para la América Latina en general. No hay más que ver la inmensa potencialidad económica y el gran volumen de necios de la República Argentina, para darse cuenta de que la república trasandina es un magnífico mercado para todo género de producciones extranjeras de primera calidad, tal como son los productos chilenos.

En la Argentina en general y muy especialmente en Rosario, se construye mucho; sin embargo, ahí son casi desconocidas las maderas chilenas. En todo mi país se necesita abonar las tierras para intensificar la producción agrícola; no obstante, ahí se emplea en muy poca cantidad el salitre. El pueblo argentino consume en gren cantidad cereales, tales como el frejol, la lenteja, etc., traídos del extranjero; pero Chile exporta hacia Argentina solo cantidades insignificantes de estos productos.

Casi la totalidad de las actividades nacionales de la República Argentina están dedicadas a la ganadería, la industria frigorífera y al petróleo, que son la base de su gran fortuna. Por eso la Argentina reclama la concurrencia de la industria extranjera en sus mercados, a fin de suplir las necesidades de su consumo.

Yo estimo que es de gran importancia para los industriales y comerciantes de Chile el concurrir a la Exposición Internacional de Rosario, porque se les ofrece la oportunidad de abrirse nuevos mercados en forma magnífica, pues la diferencia de valor de la moneda argentina con relación a la chilena, favorece grandemente a los comerciantes de Chile que establezcan negocios con la República Argentina.

SE DESCUBRE EL ROBO A LA CASA FERNANDO ECHEPARE

SE DETIENE A LOS CULPABLES Y SE RECUPERAN LAS MERCADERIAS SUSTRAIDAS

En la calle Sevilla N.o [illegible] se encuentra ubicado el establecimiento industrial de don Fernando Echepare.

En uno de estos últimos días se descubrió en esa casa un robo de cierta consideración, consistente en cueros surtidos y especies parecidas.

Se denunció el hecho a la Comisaría respectiva, y de orden del juez del crimen que recibió el denuncio la Sección de Seguridad inició las investigaciones correspondientes para descubrir quiénes podían ser los autores de ese robo, que se hacía legar a varios miles de pesos.

La investigación que estuvo a cargo del sub-inspector don Braulio Muñoz, y de los agentes señores Alberto Solís y Manuel Araya, dió por resultado el descubrimiento del misterio.

Efectivamente, estos detectives pudieron descubrir que los autores de esta sustracción eran dos individuos, los cuales después de una laboriosa diligencia fueron aprehendidos.

Y no solo se les detuvo sino q también se recuperaron alrededor 3 mil pesos en mercaderías sustr das, algunas de las cuales estab empeñadas y otras habían sido ve didas en algunos negocios.

Terminada la pesquisa, y con sos los culpables de este hecho fu ron puestos a disposición de la ju ticia ordinaria para su castigo.

Una vez que fueron interroga por el juez del crimen que ord la pesquisa, los dos detenidos ing saron a la cárcel pública somet a sumario.

EL ROBO MAS GRANDE DENUNCIADO AYER

SE TRATA DE UN ALMACEN QUE CASI FUE ARRASADO POR LOS RATEROS

Uno de los robos de mayor importancia denunciados en el día de ayer a la justicia, es sin duda, el de que fué víctima el comerciante señor Vicente Bruno Bartolomé.

Este caballero tiene establecido un almacén en calle de Santa Rosa N.o 2109, y hasta ese establecimiento llegaron los delincuentes con el bien poco santo propósito de apoderarse del mayor número de mercaderías.

Y aprovechando que la ocasión se presentaba de lo más propicia posible, abrieron las puertas del almacén con las llaves ganzuas que usan para estos casos, y dejando, como es natural a un "loro" que les avisara el peligro procedieron a retirar las mercaderías que estimaron más conveniente.

En esta forma se sustrajeron más de cuatro mil pesos.

Cuando el comerciante señor Bruno vino a tener conocimiento del robo, ya los autores estaban demasiado lejos del sitio del suceso.

No le quedó a este caballero más recurso que trasladarse a la Comisaría respectiva con el fin de hacer el denuncio del caso para que la policía lo ayude en sus investi ciones.

La comisaría que recibió el den cio puso el hecho en conocimien del juez del crimen de turno, se Marcos Aguirre, y este magistra dispuso en la tarde de ayer que practiquen las diligencias enca nadas a dar con los ladrones y escondite de las mercaderías.

Y a estas horas ya andarán detectives de la Brigada del se Lizama en busca de los rateros q no dejan un momento sin que algún golpe.

—¿Tiene ya usted un traje nuevo para las fiestas patrias? ¿No?

—Voy a ofrecerle la oportunidad única para adquirirlo a un precio que no lo volverá encontrar en su vida. ESCUCHE:

La Casa Mateo Delporte

EDIFICIO DE UN PISO

ha resuelto cuadrarse en toda la línea para ayudarlo a usted a presentarse bien CHATRE en estas festividades y, al efecto, desde hoy hasta el Sábado a las 12 M., venderá los casimires para señoras y caballeros y también las telas de seda a precios excepcional y extraordinariamente rebajados, para que no se quede ningún habitante de Santiago sin tener un recuerdo grato de la Casa Mateo Delporte

¡Ponerse en movimiento...!

ROSAS 1260, entre Morandé y Teatinos

Asistentes al almuerzo de despedida ofrecido al doctor Harley L. Lutz, por el secretario chileno de la Misión Financiera, don Luis Illanes.

NUMEROSAS DELEGACIONES DE TODO ORDEN ESTUVIERON AYER EN LA MONEDA A PRESENTAR SUS SALUDOS AL PRESIDENTE DE LA REPUBLICA

Con motivo de haber sido ayer el onomástico de S. E. el Presidente de la República, desde temprano la Moneda y los alrededores del Palacio se vieron muy concurridos por funcionarios públicos, militares, marinos, estudiantes, delegaciones obreras, etc.

Bandas de los cuerpos de la guarnición y el Orfeón de Policía tocaron diana en los patios de la Moneda y en el de la casa presidencial.

Una vez que S. E. hubo salido de sus habitaciones, el Director General de Policías, don Julio Bustamante, a nombre de todas las policías de la República presentó el saludo al Primer Mandatario.

EL SALUDO DEL EJERCITO

En seguida llegó el Ministro de la Guerra, coronel don Carlos Ibáñez, quien presentó a S. E. el saludo del Ejército. Casi simultáneamente llegó el Ministro de Marina acompañado del Sub-Secretario y del ayudante del Ministerio.

EL OBSEQUIO DEL PERSONAL DE SECRETARIA

El personal de la Secretaría Presidencial saludó a S. E. y le hizo entrega de un obsequio de una artística carpeta y lapicera rogándole que con ella firmara la nueva Constitución Política del Estado, votada por el país el día 30 de Agosto. S. E. conmovido respondió que gustoso accedía a lo que se le pedía, toda vez que esta solicitud venía de aquellos que lo habían acompañado en todas sus tareas de gobierno.

EL ARZOBISPO DE SANTIAGO

En la imposibilidad de saludar personalmente a S. E. se hizo representar por el Secretario General del Arzobispado, señor Miller, quien hizo entrega a S. E. de una artística caja para lentes, de oro bruñido y fabricada en Toledo.

EL SALUDO DE LA AVIACION

A las 11 y media de la mañana, diversos aviones militares volaron por sobre la Moneda y el avión Avro N.o 100 arrojó un mensaje que fué recogido por el personal de la guardia y que dice:

"El Director General, oficiales, tropa y empleados del servicio aéreo saludan a S. E. don Arturo Alessandri en el día de su onomástico, hacen votos muy sinceros por la ventura personal de S. E. y distinguida familia y le manifiestan su adhesión más sincera en la gran obra de reconstrucción y depuración nacional en que se encuentra empeñado".

LOS SECRETARIOS DE ESTADO

Minutos después de las 11, todos los Ministros de Estado pasaron a cumplimentar a S. E., con quien departieron extensamente.

LA MARINA

El Director General de la Armada, almirante don Juan Schroder, acompañado de una delegación de la Marina, estuvo a las 2 de la tarde a saludar a S. E. el Presidente de la República trayéndole el saludo de la Armada de Chile.

LOS ALTOS JEFES DEL EJERCITO

Minutos después, el Inspector General del Ejército, general don Mariano Navarrete, acompañado de altos jefes y comandantes y delegaciones de todos los cuerpos de la guarnición, estuvo a saludar al Primer Mandatario, expresándole que el Ejército por su intermedio le expresaba su enhorabuena en el día de su onomástico, haciendo votos por su felicidad personal y la grandeza de la patria. S. E. agradeció conmovido las palabras del general.

EL MAHARAJAH DE KAPURTALA

Acompañado del Ministro de Relaciones Exteriores, del Sub-Secretario y del Introductor de Embajadores estuvo a saludar a S. E., con quien departió por espacio de largo rato.

DELEGACIONES DE TODOS LOS SCOUTS DE SANTIAGO

con su estandarte, banda de pitos y todo su equipo, pasó a las 4 de la tarde a saludar a S. E. La señorita girl-guide Rosa Caviedes, en una hermosa improvisación saludó a S. E. a nombre de todos los scouts del país, recordando los beneficios que el señor Alessandri ha hecho a la institución y terminó pidiendo a los scouts presentes que en todos los momentos de su vida debían imitar al Presidente de Chile, que en todos y cada uno de los actos de su vida, había sabido demostrar un amor inmenso a su patria.

S. E. contestó conmovido y agradeció las palabras de la señorita Caviedes.

ALTOS FUNCIONARIOS DE LA ADMINISTRACION PUBLICA

En seguida visitaron a S. E. el Presidente de la Corte Suprema, don Braulio Moreno, don Fermín Donoso Grille, el Rector de la Universidad, el Rector del Instituto Nacional, de la Escuela de Artes, etc.

MR. KEMMERER

En la tarde, el señor E. W. Kemmerer, acompañado del Secretario General de la Misión de Consejeros Financieros, estuvo a saludar a S. E.

Entre las miles de personas que ayer desfilaron por el Palacio de Gobierno a saludar a S. E., anotamos también a las siguientes:

Presidente del Tribunal de Cuentas y Ministros; Director de Impuestos Internos, de Contabilidad, Tesoro, de Especies Valoradas, Tesorero Fiscal.

Todos los Sub-Secretarios de Estado, acompañados del personal de los distintos Ministerios y funcionarios de su dependencia pasaron ayer a saludar a S. E.

Una delegación de vecinos de San Vicente de Tagua-Tagua venida especialmente a la capital, trajo el saludo de los vecinos de esa localidad a S. E.

Delegaciones de colectividades obreras, de hombres y mujeres han saludado a S. E. y le han traído artísticos ramos de flores, adornados con cintas de los colores nacionales.

El personal del Ministerio de Higiene y Previsión Social vino en masa a la Presidenca a agradecer a S. E. los esfuerzos gastados por él en bien del despacho y aplicación de las leyes sociales.

De 6 a 8 de la noche, los salones de la Presidencia de la República se veían repletos de diplomáticos, amigos personales y funcionarios de la Administración que venían a cumplimentar al Primer Mandatario.

Numerosas delegaciones de todo orden, en especial obreras, estuvieron a felicitarlo también por el éxito obtenido en la votación del Domingo en que se aprobó el proyecto constitucional patrocinado por él.

MANIFESTACION AL MINISTRO DE HIGIENE Y PREVISION SOCIAL

Ayer en la tarde tuvo lugar la manifestación que ofrecía el personal femenino del Ministerio de Higiene y Previsión Social, al Ministro doctor don José S. Salas, en el Tea Room de Gath y Chaves.

La manifestación se desarrolló en un ambiente distinguido. Asistieron las siguientes personas: el Ministro doctor don José S. Salas, los subsecretarios de Higiene y Previsión Social, doctor don Pedro Lautaro Ferrer, y don Oscar Alvarez Andrews, respectivamente, y los jefes de Sección, señores Oscar Donoso y Jorge Gustavo Silva, invitados especialmente, y las señoritas que ofrecían el té: Elvira Santa Cruz Ossa, Elena Caffarena, Lía Laffaye, Carmen Gómez, Guillermina Adriazola, Sabina Fallini, Constance Norton y Marta Miobasky.

EL CARNERO HENIARD DON XII

HA SIDO IMPORTADO POR EL CRIADERO RUCUNANQUI

Para ser presentado a la Exposición de Animales, que se verificará en el entrante mes de Setiembre, y que este año tendrá extraordinaria animación e importancia, con motivo de la visita del Príncipe de Gales, los señores Gómez Pérez Hermanos (Criadero Rucamanqui), han importado por intermedio de los señores Allardice y Co. al carnero Herriard Don XII, que obtuvo el segundo puesto después del Campeón de Hampshire Down, en la Royal Shoy de Inglaterra, verificada el 7 de Julio último.

Es necesario dejar constancia que este campeón había sido también contratado por los señores Gómez Pérez, para traerlo a Chile por el mismo vapor "Oroya" que trajo al Herriard Don XII, habiendo muerto antes de la partida, de manera que sólo ha podido conseguirse el que ocupó el segundo lugar en la misma Exposición.

Creemos de interés estos datos, considerando que Chile, y sus progresistas ganaderos, no omiten sacrificio alguno por el mejoramiento de sus ganados, adquiriendo los más selectos produotos, en forma que en el futuro, por lo menos en cuanto a ovejunos obtengan seguramente la mejor situación del Continente.

La Comisión que estudia la Ley de Seguro Obligatorio

SE REUNE ESTA TARDE EN EL MINISTERIO DE PREVISION

A las 3 de la tarde de hoy se reunirá la comisión que estudia la ley de Seguro Obligatorio, en el Ministerio de Previsión, bajo la presidencia del sub-secretario don Oscar Alvarez Andrews.

Como hemos dicho, las modificaciones de esta importante ley quedarán terminadas en esta semana e inmediatamente el Ministro, doctor Salas, redactará el decreto-ley correspondiente.

SERVICIOS RADIO - NACION

COMPAÑIA RADIO CHILENA

LA VELADA PUBLICA DEL VIERNES PROXIMO.— SE VERIFICARA EN EL TEATRO ESMERALDA A LAS 9 Y MEDIA DE LA NOCHE

PROGRAMA NOCTURNO DE HOY

Se advierte un gran interés por asistir el Viernes próximo, a las 9 y media al Teatro Esmeralda, sala en la cual se efectuará la velada pública que ofrece el personal de la Estación C. R. C., de la Compañía Radio Chilena a los señores aficionados de esta capital. Esta audición con un programa escogido y original, se desarrollará exactamente con los mismos detalles de las que tienen lugar diariamente en la sala de broadcasting del Edificio Ariztía.

Las entradas están ya a la venta en las oficinas de la Radio Chilena, edificio de la Mutual, 10.o piso, en la boletería del Teatro y pueden solicitarse de los agentes de la Estación C. R. C.

El programa que se desarrollará hoy en la noche, es el siguiente:

1 Boletines Informativos de "La Nación".
2 Amelia Palma.— Solo de piano.
3 Laura Catalán.— Faust de Gounod.
4 Gabriela Ubilla.— Couplet.
5 Elías Bolognini.— Estilo criollo.
6 Manuel Catalán.— Elegie Massenett.
7 Rodolfo Gartsen.— Orquesta club de la Unión. Souverin de Drdla.
8 Laura Catalán.— Buterffly.
9 Gabriela Ubilla.— Couplet.
10 Elías Bolognini.— Estilo criollo.
11 Manuel Catalán.— Serenata.— Tosti.
12 Rodolfo von Gartsen.— Celindo di Petrella. (Fantasía para piano, flauta y violín).
13 Laura Catalán. — Romanza Shuman.
14 Gabriela Ubilla.— Couplet.
15 Elías Bolognini.— Estilo criollo.
16 Manuel Catalán.— Berceuse de Jocelyn.
17 Boletines Informativos de "La Nación".

LA ESCUELA POLICIAL

ABRE CONCURSO PARA LLENAR 30 PLAZAS DE ASPIRANTES A OFICIALES

Con el fin de llenar treinta vacantes que existen en esta Escuela, la Dirección General de Policías ha ordenado se abra un concurso, en toda la República, al que pueden concurrir los jóvenes que llenen los requisitos reglamentarios.

Los interesados pueden solicitar, desde luego, prospectos y demás antecedentes en la Dirección de la Escuela, local de la 4.a Comisaría de esta ciudad, donde, además, deberán presentar las solicitudes de admisión a examen, antes del 18 de Setiembre en curso. Los exámenes correspondientes a los candidatos de Santiago, y Valparaíso, se efectuarán el 30 de Setiembre.

Los exámenes de los inspectores del trabajo

Ayer se iniciaron los exámenes a los oponentes a los cargos de Inspectores del Trabajo, en el tercer pabellón del Ministerio de Previsión, donde está situada la Dirección General del Trabajo.

La Comisión examinadora formada por el Director de la Dirección, señor don Agustín Ortúzar; del Sub-Secretario del Ministerio del Trabajo, señor Oscar Alvarez Andrews y del Inspector señor Héctor Escribar, tuvo a su cargo la realización de las pruebas.

Los exámenes continuarán a las 9 de la mañana de hoy en el mismo local y es probable que queden terminados en la tarde.

LA NAVEGACION ENTRE LLANQUIHUE Y CHILOE

DECRETO DICTADO POR EL MINISTERIO DE COMERCIO Y VIAS DE COMUNICACION

El Ministerio de Vías de Comunicación ha dictado el decreto que copiamos, por el que se modifican las bases para las propuestas públicas que han sido solicitadas para la navegación entre Llanquihue y Chiloé:

"No 2580. Vistos, el decreto N.o 2437, de 7 del actual, del Ministerio de Obras Públicas, Comercio y Vías de Comunicación, y demás antecedentes, decreto:

1.o Sustitúyense los números 2 y 3 del artículo 2.o del decreto N.o 2437, de 7 del actual, por que se piden propuestas públicas para el servicio de navegación y trasporte de correspondencia en Llanquihue y Chiloé, por los siguientes:

2) Subvención $ 40,000. Vapor de más de 100 toneladas de registro, entre Puerto Montt y Maullín, de ida y regreso, dos viajes semanales, con escala en Huar, Calbuco, Collihué, Pargua, Carelmapu y Ancud.

Esta subvención será sólo de $ 28,000 para vapores de menos de 100 toneladas.

3) Subvención de $ 25,000. Vapor de 200 o más toneladas de registro, con capacidad para 30 pasajeros, entre Puerto Montt y Quellón, con un viaje semanal de ida y regreso, con escala en Calbuco, Quemchi, Quicaví, Mochuque, Tenaún, Quenac, Achao, Quetalco, Dalcahue, Curaco, Rilan, Quehui, Puqueldón, Chonchi, Rauco, Castro, Andachildo, Queilén y Kuildad.

Esta subvención será sólo de mil pesos para vapores de menos de 100 toneladas de registro y con capacidad para 15 pasajeros.

2.o Se declara que el tonelaje indicado para los vapores de las diversas líneas para las que se piden propuestas públicas en conformidad al decreto N.o 2437 ya citado, se refiere a tonelaje de registro.

3.o Publíquese el presente decreto por ocho días en el "Diario Oficial" y un resumen del mismo durante cuatro días en dos diarios de Santiago y Valparaíso, y en uno de Valdivia, Puerto Montt y Ancud.

Tómese razón, comuníquese y publíquese. — Alessandri.—F. Mardones."

QUEDA PROYECTADA LA CLASIFICACION DE LOS LICEOS DE LA REPUBLICA

EL CONSEJO DE INSTRUCCION PUBLICA, EN SU ULTIMA SESION, DA CUMPLIMIENTO AL DECRETO-LEY PERTINENTE

Como se recordará, en el decreto-ley sobre la situación económica de la enseñanza pública, se establece una clasificación especial para los liceos de la República, de acuerdo con su importancia y la localidad donde funcionan estos establecimientos.

Para dar cumplimiento a esta disposición se reunió el Consejo de Instrucción Pública, formando el siguiente proyecto de clasificación de los liceos, que será sometido a la consideración del Ministerio respectivo:

Categoría especial. — Instituto Nacional.

Primera categoría. — Internado Barros Arana, Liceo de Aplicación, Liceo Valentín Letelier, Liceo Miguel Luis Amunátegui, Liceo Manuel Barros Borgoño, Liceo José Victorino Lastarria, Liceos de Hombres de Tacna, Antofagasta, Valparaíso, Talca, Concepción, Temuco y Punta Arenas; Liceos de Niñas de Valparaíso N.os 1 y 2; Santiago, N.os 1, 2, 3, 4, 5 y 6; y de Concepción.

Segunda categoría. — Liceos de Hombres de Iquique, Copiapó, La Serena, Viña del Mar, San Fernando, Curicó, Cauquenes, Chillán, Los Angeles, Angol, Valdivia y Ancud. Liceos de Niñas de Antofagasta, Chillán, Temuco y Punta Arenas.

Tercera categoría. — Liceos de Hombres de: Ovalle, San Felipe, Quillota, San Bernardo, Rancagua, Rengo, Rancagua y Osorno. Liceos de Niñas de: La Serena, San Felipe, Viña del Mar, San Bernardo, San Fernando, Curicó, Talca, Los Angeles, Valdivia y Ancud.

Cuarta categoría. — Liceos de Hombres de: Taltal, Illapel, Los Andes, Constitución, Parral, Tomé, Lebu, Traiguén y Puerto Montt. Liceos de Niñas de: Tacna, Iquique, Arica, Copiapó, Ovalle, Coquimbo, Los Andes, Quillota Rancagua, Rengo, Constitución, Linares, Parral, Cauquenes, San Carlos, Tomé, Talcahuano, Coronel, Lebu, Angol, Mulchén, Traiguén, Collipulli, Victoria, Lautaro y Puerto Montt.

EL CONSEJO DE LA CAJA DE PREVISION SOCIAL DE LAS POLICIAS

SE CONSTITUYE AYER EN LA DIRECCION GENERAL DEL RAMO

En la tarde de ayer se constituyó el Consejo Directivo de la Caja de Previsión Social de las Policías de la República.

Presidió el Director General de los servicios, don Julio Bustamante L., y asistieron el Sub-director don Horacio Jaramillo, el Intendente de Policías, don Carlos Cotapos, el Auditor de la Dirección don Oscar Honorato, el Médico Jefe del Servicio de Sanidad, don Carlos Molina, los jefes titulares de las segunda y tercera zonas y los representantes de la primera, cuarta y quinta zonas.

Teniendo presente lo establecido en el decreto-ley N.o 496 de 25 de Agosto recién pasado, por el cual se creó la Caja de Previsión, se acordó iniciar inmediatamente las operaciones, y en tal sentido se dejó muy adelantada la formación del cuerpo de empleados, como asimismo, se resolvieron otros detalles de importancia.

UN FALSO INSPECTOR MUNICIPAL

(De la II Edición de "Los Tiempos")

El Intendente Municipal, señor Phillips Hunneus, ha enviado una nota al Juez del Crimen de Turno, en que pide adopte las medidas del caso para la instrucción del sumario correspondiente contra cierto individuo que haciéndose pasar por Inspector Municipal, o tomando el nombre de otros funcionarios, recorre el comercio, rebajando, por cierta cantidad de dinero, las patentes. El Intendente acompaña la nota del Jefe del Departamento de Policía Local en que da cuenta de este denuncio, y que adjunta todos los antecedentes que comprueban el denuncio.

En el Instituto Agronómico

El conocido experto agrónomo alemán, profesor doctor Carlos Emilio Kempski, dió hoy en la tarde en el Instituto Agronómico de Chile, una conferencia sobre el tema de actualidad: "Las últimas investigaciones sobre la reacción del suelo y la importancia de ésta para la agricultura práctica".

Asistieron un núcleo distinguido de profesores y muchos estudiantes. La conferencia interesaba mucho y los asistentes dieron vivos aplausos al conferencista.

Se parchará el asfalto de la Estación Mapocho

En vista del pésimo estado del asfalto de la Estación Mapocho y que fué dado a conocer por "Los Tiempos", la Dirección General de los Ferrocarriles ha dado las instrucciones del caso para proceder a "parchar" el actual asfalto antes de la llegada del Príncipe de Gales.

BIBLIOGRAFIA

ARIEL N.o 2

Hoy aparecerá el número 2 de esta publicación de arte moderno. Trae el siguiente sumario:

Madera de Estrada Gómez. — En torno del arte nuevo, I. P. — Publicaciones "Ariel". — Kláxon, Juan Marín. — Poema, Vicente Huidobro. Affiche.— El espejo de Ivan Petrov, Angel Cruchaga Santa María, Ivan Petrov. — Eclectecisco, Andrés Flecha. — Poema de Rosamel de Valle. Cazador invisible, Gerardo Seguel. — Almacén eléctrico, Juan Florit. — Teatro. — Jacobo Fijman (argentino). — Muñeca, J. Moraga Bustamante. — Puerto, Homero Arce. — Autopsia de Francisco Villaespesa, J. F. — Arenga simplista a los ascensores. — Incivilización, poemas simplistas de Alberto Hidalgo (peruano). — Gotas alucinadas, Julián Petrovick (peruano). — Exégesis, R. V. — Almanaque.

Se restablecerá el recorrido de la línea 22

SE CAMBIA EL RECORRIDO Y SERA DE PLAZA ARGENTINA A LA ESTACION MAPOCHO

Desde el próximo Sábado 5 se restablecerá la línea de tranvías 22, Moneda, pero se ha cambiado el recorrido para la mayor comodidad del público, de Plaza Argentina a la garita de Mapocho.

Este es el siguiente: de ida: Plaza Argentina, por Delicias, Libertad, Agustinas, Almirante Barroso, Compañía, Plaza de Armas, Vientiuno de Mayo hasta la garita de Mapocho.

De regreso: Garita Mapocho, por Bandera, Huérfanos, San Martín, Moneda, García Reyes, Delicias hasta Plaza Argentina.

Estos nuevos tranvías saldrán cada cinco minutos de cada terminal.

Es elegante, durable y económico el sombrero.
ROSENBLITT

EN TODA PERSONA DEBILITADA
o de cierta edad, son frecuentes las perturbaciones de la digestión
PEPTINAL
es el gran remedio, pues contiene todos los fermentos indispensables para la buena digestión. No se olvide y fíjese bien en la marca
LABORATORIO CHILE

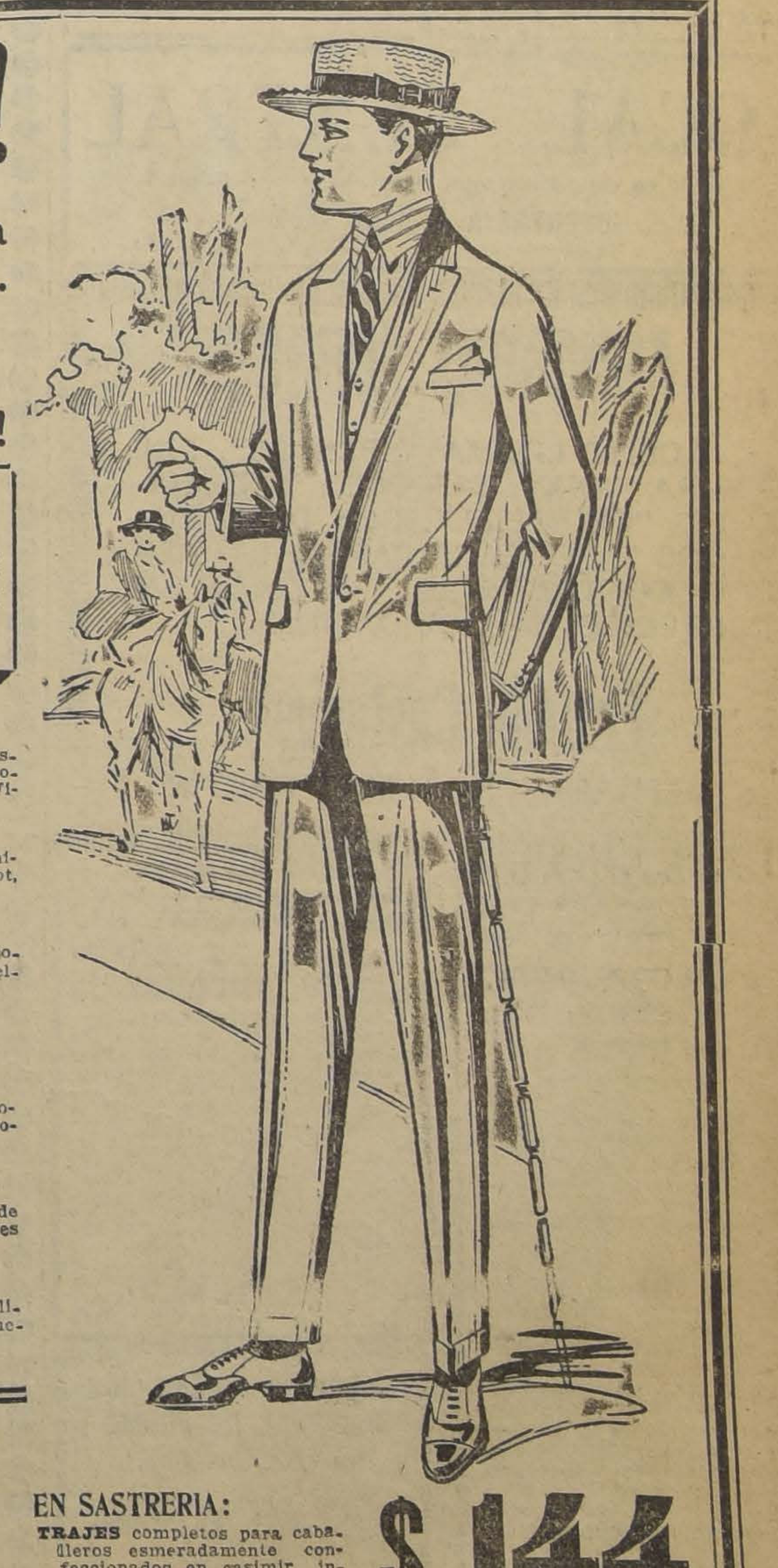

BUEN GUSTO!
Admirar y adquirir las CREACIONES de la MODA para Caballeros, en un acto simultáneo.
¡Cualidades irreprochables!
¡Surtidos novedosos!
Precios sin competencia!

EN SOMBRERERIA:
CANOTIER de paja rustic semi-gruesa, artículo elaborado especialmente para nuestra casa, modelo de última creación, a $ 12.90
CANOTIER de paja rustic "Borsalino", artículo recién recibido modelo de rigurosa moda, desde $ 19.50
CANOTIER de paja fantasía, acabamos de recibir un extraordinario surtido en modelos de última moda, desde $ 17.50

Primavera!
Las señoras hallarán en los salones del 3.er. piso, las más recientes creaciones de la Moda en Vestidos, Trajes y Sombreros.
Modelos exclusivos de las mejores Casas de París.

EN CORBATERIA:
RIQUISIMA corbata "Colmarin", seda fantasía, a $ 5.90
ELEGANTE bastón Malacca, excepcional $ 35.00
TIRANTES tela de hilo, calidad finísima, a $ 9.45
LIGAS elástico de algodón, calidad selecta, a $ 1.75

EN BONETERIA:
CAMISETAS en hilo de Escocia, con media manga, colores lisos, artículo muy fino, a $ 21.00
CALZONCILLOS cortos en hilo de Escocia, punto tricot, colores lisos $ 22.75
CALCETINES hilo de Escocia, colores lisos, tejido delgado, reforzados $ 7.35

EN CAMISERIA:
CAMISAS de céfiro en colores variados con puños dobles y un cuello $ 16.60
CAMISAS de crepé, rayas de novedad, con puños dobles y un cuello, a $ 28.85
PYJAMAS imitación popelina en colores, gustos nuevos, cuello abierto $ 44.60

Gath & Chaves

EN SASTRERIA:
TRAJES completos para caballeros esmeradamente confeccionados en casimir inglés, colores de fantasías escogidas, estilos de última moda, desde $ 144

MAÑANA

(A LAS 9.30 A. M)

INAUGURACION DE LA REGIA TIENDA DE CALZADO

"LA FLORIDA"

Venderá muy barato y efectuará sus ventas a

PRECIO FIJO

No habrá engaño de precio ni de calidad.

CADA UNA DE LAS 6 PRIMERAS PERSONAS QUE HONREN CON SU VISITA A ESTE ESTABLECIMIENTO, MAÑANA, DIA DE LA INAUGURACION, TENDRAN OPCION A ELEGIR UN PAR DE CALZADO ENTRE NUESTRO INMENSO SURTIDO

DURANTE TODO EL DIA DE MAÑANA Y HASTA FIN DE SEMANA, OBSEQUIAREMOS PRECIOSOS RECUERDOS

LA CALIDAD SUPERARA AL PRECIO
TODO FINO Y ELEGANTE

502 - PUENTE - 506

(ESQUINA DE CATEDRAL)

E COMPRA

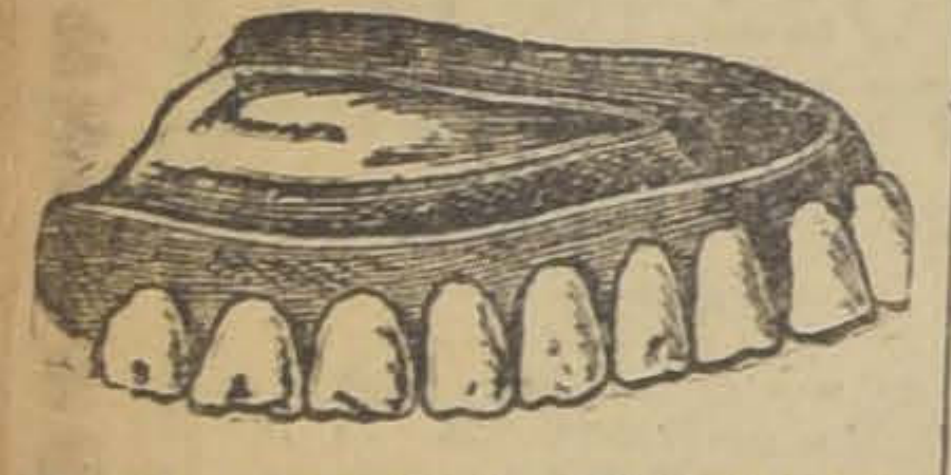

Y SE ARREGLA CUALQUIER DENTADURA POSTIZA

USADA O QUEBRADA

Compostura en el mismo día. Cómprase también dentaduras viejas o quebradas, pagando hasta 10 pesos por diente y mucho más.

PAGO EL MEJOR PRECIO

Taller: ROSAS N.o 1189

HERNIAS

Bragueros elásticos, fajas con pelotas neumáticas, piernas, brazos artificiales, aparatos ortopédicos, muletas.

Chappuis y Theóduloz

ARTURO PRAT 346 - CASILLA 409

Unicos especialistas en Chile

LINGUE Y RAULI

PARA PISO, MUY SECO

1x2 1/2, mach., a $ 0.80 c/u.

OFRECE:

"LA REPUBLICA"

Barraca y Fábrica

DOMEYKO N.o 2354

TELEFONO N.o 182 (PARQUE)

FUNDOS

COMPRA-VENDE

Alfredo Tagle Rodríguez

Catedral 1137 — Casilla 3132

OBLEAS CHINAS LI-WU-PAT

Es el mejor producto contra la grippe, resfríos, reumatismo, dolores neurálgicos y de cabeza. Son inofensivas. Exíjalas en todas las boticas.

POR MAYOR: DROGUERIA FRANCESA

2—Set.

PATENTES DE INVENCION

La "Societé Universelle des Explosifs", de París, se ha presentado al Supremo Gobierno pidiendo la ampliación hasta 20 años del plazo de concesión de las patentes N.os 2991 y 2992, que corresponden a los explosivos de fabricación nacional **Cheddite** y **Percheddite**.

En cumplimiento de las disposiciones reglamentarias se da el presente aviso.

Santiago, 28 de Agosto de 1925.

El Director de la Propiedad Industrial

2—St.

LOCAL CENTRAL

Arriendo en calle Huérfanos, entre Ahumada y Bandera.

OFERTAS A CASILLA 3535

3—S.

AGUARRAS "DURCO"

ACEITE LINAZA "SPENCEL", PINTURA "XXX", BARNICES Y ESMALTES "CHINAMEL", CON DESCUENTOS ESPECIALES PARA PINTORES Y CONTRATISTAS, OFRECEN A PRECIOS DE LIQUIDACION.

Fratelli Castagneto

DELICIAS ESQ. SAN MARTIN

SOCIEDADES ANONIMAS

SOCIEDAD EXPLOTADORA DE TIERRA DEL FUEGO

De acuerdo con lo dispuesto por el artículo 14 de los Estatutos se cita a los señores accionistas a Asamblea General Ordinaria para el Jueves 24 de Setiembre, a las 2 1/2 P. M., en la Oficina de la Sociedad, calle de Blanco N.o 725, con el objeto de presentarles la Memoria y el Balance correspondientes al año terminado el 30 de Junio.

Los accionistas que deseen recibir el próximo dividendo en Letras sobre Londres, deben dar aviso por escrito antes del 8 de Setiembre, día en que se fijará el tipo de cambio para el pago en moneda corriente.

No se dará Letras por menos de 25 libras esterlinas.

El Registro de Accionistas estará cerrado desde el 7 hasta el 24 de Setiembre, ambas fechas inclusive.

Valparaíso, 28 de Agosto de 1925. 24—S.

SOC. FABRICA NACIONAL DE ENVASES Y ENLOZADOS

17.o DIVIDENDO

En conformidad a lo acordado en la Asamblea General Ordinaria de Accionistas el 25 de Agosto de 1925, desde el 1 de Setiembre, se pagará a los señores Accionistas por el Banco de Chile y Alemania, en Valparaíso y Santiago, un dividendo de $ 0.50 por acción.

El Registro de Acciones permanecerá cerrado desde el 1.o al 10 de Setiembre, ambas fechas inclusive.

Valparaíso, Agosto 28 de 1925.

EL GERENTE.

S-10

SOCIEDAD FUNDICION NACIONAL DE PLOMO

DIVIDENDO N.o 2

Desde la fecha se paga en la oficina de la Sociedad, Moneda 1168, de 3 a 4 P. M., el dividendo de $ 5 por acción de $ 30 acordado por la Junta General Ordinaria de Accionistas.

Santiago, Agosto 28-25.

ALFREDO LEA-PAZA.

HOY

ABRE SUS PUERTAS A LPUBLICO

LA CASA LIQUIDADORA

SAN DIEGO 626

Casi esquina Eyzaguirre

Con grandes lotes de mercaderías rematadas en la Aduana, los que venderá a precios de verdadera ocasión:

Detallamos algunos artículos que han de sorprender a Ud. por su baratura.

TOCUYOS

TOCUYO para sábanas, ancho 1.60, regalo, el metro a	$	2.70
TOCUYO muy grueso, ancho 1.60, ganga, el metro, a	$	4.90
TOCUYO tejido de hilo, ancho 1.60, muy barato, el metro, a	$	5.90
La misma clase, ancho 1.80, muy barato, el metro, a	$	6.50
La misma clase, ancho 2 metros, baratísimo, el metro, a	$	7.00
TOCUYO liso, lavado, ancho 0.95, regalamos el metro, a	$	1.40
TOCUYO liso, lavado, ancho 0.95, réclame, el metro, a	$	1.90
TOCUYO liso, grueso, ancho 0.95, ocasión, el metro, a	$	2.00
TOCUYO liso, superior, ancho 0.95, ocasión, el metro, a	$	2.20
TOCUYO liso, lo más rico en clase, ancho 0.95, bate el record, el metro, a	$	2.40
TOCUYO asargado, buena clase, ganga, el metro, a	$	1.80
TOCUYO asargado, mejor calidad, ganga, el metro, a	$	2.00
TOCUYO asargado, lo más rico, como réclame, el metro, a	$	2.80
TOCUYO asargado, tejido de loneta, ganga, el metro, a	$	3.40

LIENZOS

LIENZO lavado y tupido, ancho 0.75 ctms., ocasión, el metro a	$	1.40
LIENZO de la casa, lavado, muy tupido, ancho 0.85 ctms. como réclame, el mt., a	$	1.80
LIENZO grueso y lavado, ancho 0.90 ctms., es regalo, el metro, a	$	2.00

Lienzos mejor clase, distintas marcas, venderemos a precio de Fábrica.

FRANELAS CRUDAS

Por cuenta de Fábrica y por haber llegado un poco atrasadas liquidamos franelas americanas de muy buena clase, a 2.20, 2.50, 2.80, 3.00 y 3.20 mts.

En otras mercaderías tenemos grandes partidas, las que ofrecemos a Ud. a precios nunca vistos.

Haga Ud. una visita a

La Casa Liquidadora-San Diego 626

y se convencerá que todos nuestros artículos por sus bajos precios están fuera de competencia.

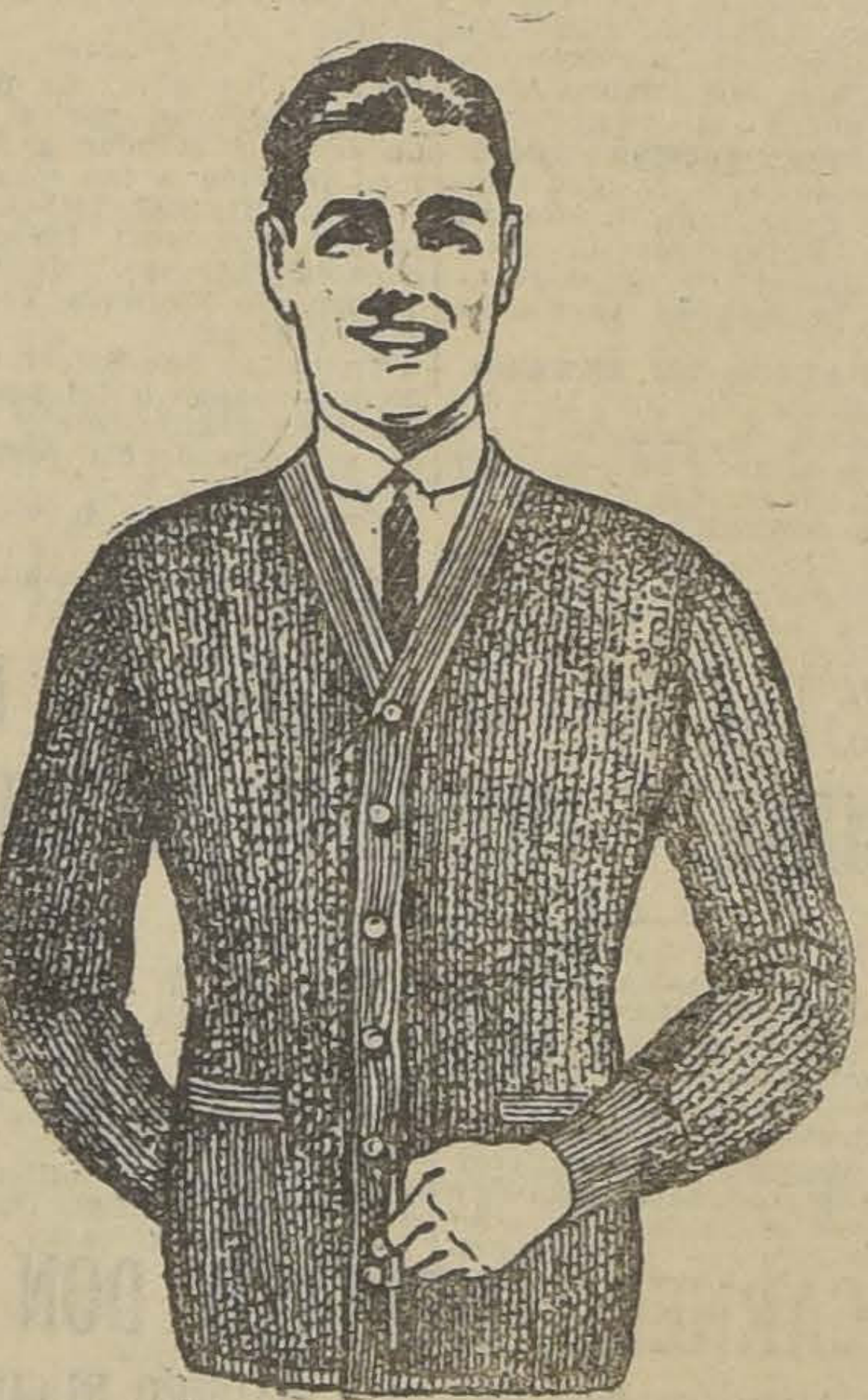

Grandes Rebajas de Precios

POR FIN DE TEMPORADA Y NUEVO SURTIDO DE ARTICULOS DE SEDA LE OFRECE LA

FABRICA DE TEJIDOS

THE JERSEY

Aproveche estos precios:

CHALECOS lana inglesa para señoras, valían 45, rebajados a...	$	28.—
PALETOES lana punto grueso, todos colores, valían $ 85, rebajados a...	$	45.—
BATAS de lana inglesa, colores y modelos de moda, valían $ 140, rebajadas a... ...	$	75.—
TRAJES sastre de lana y seda en todos colores, valían $ 180, rebajados a... ...	$	89.—
CAMISETAS de lana para señoras en colores blanco y rosa, valían $ 28, rebajadas a.. ...	$	15.—
PANTALONES de lana para señoras en punto jersey, valían $ 32, rebajados a... ...	$	18.—
BATITAS de lana para niñitas en punto grueso fino, todas edades desde...	$	15.—
TERNITOS de lana para niños 1 a 6 años, punto grueso y fino, valían $ 35, rebajados a...	$	23.—
MAMELUCOS de hilo seda para niños, en colores blanco, celeste y rosa, valían $ 24, rebajados a	$	15.—

Artículos de Seda

CHALECOS de seda en colores de moda, valían $ 80, rebajados a...	$	58.—
CASACAS de seda en colores y chinescos, valían $ 50, rebajadas a...	$	35.—
PALETOES de seda, punto grueso y fino, valían $ 90, rebajados...	$	48.—
BATAS de seda bouclette y boutoune todos colores y modelos, valían $ 180, rebajadas a...	$	110.—
TRAJES DE SEDA EN PUNTO FINO, HAY 50 TRAJES QUE REGALAMOS AL INFIMO PRECIO DE...	$	85.—

DEPOSITO DE LA FABRICA

21 de Mayo esquina Sto. Domingo

Asignación de pesos para las carreras del Domingo y Lunes próximos en ambos hipódromos

CLUB HIPICO

Domingo 6

Premio EMBAJADOR. — 1,500 metros. Para 3 años no ganaodres.— Peso: 56 kilos. — Inscripción: $ 40. — Premio: $ 4,000 al 1.o

	Kilos		Kilos
La Mascotita	57	Signorino	56
Antü Chen	56	Bellísima	54
Busca Vida	56	Décima 4.a	54
Kandahar	56	Divorciada	54
Luxor	56	La Cloche	54
Olvidado	56	La Vedette	54

Premio POLLA DE POTRANCAS. —(Clásico).— 1,600 metros.— Para potrancas de 3 años nacidas en el país.—Peso: 54 kilos.—Inscripción: $ 250 en cuatro cuotas: $ 40 el Lunes 3 de Marzo de 1924; $ 60 el Lunes 2 de Marzo de 1925 y $ 110 el Lunes antes de la carrera.—Premios: $ 25,000 a la 1.a; $ 5,000 a la 2.a y $ 2,500 a la 3.a—Además, cada potranca que corra pagará una cuota de $ 400, que se agregará a los premios en la forma siguiente: 50 o|o a la 1.a; 30 o|o a la 2.a y 20 o|o a la 3.a

Agnes	54	Madeline	54
Borelli	54	Mala Nueva	54
Décima 6.a	54	Murga	54
Frida	54	Pompeyana	54
Lady Ada	[illegible]	Pontevedra	54
La Mouche	54	Vinicia	54

Premio EASY. — 1,100 metros. — Para ganadores entre $ 10,000 a $ 30,000. — Handicap. — Inscripción $ 35. — Premio: $ 3,500 al 1.o

1.a Serie

Penthatlon	58	Chuzo	47
Tristán	57	Pelendón	47
El Cinco	55	Torquemada	46
Náufrago	54	Jilguero	46
Lontué	53	G. Prim	45
Leoncito	51	Lise Fleuron	42
Facuo	50	Artagnan	42
Lírica	49	Fullero	41
Vagual	47	Jacobino	41

Segunda Serie

Glacé	58	Alderney	49
Alnero	54	Tronador	49
Almanzor	53	El Godo	48
Yerba Mate	53	Yacaré	47
Anémona	50	Shackleton	46
Elité	50	Janus	45
Zapallar	49	Iverdun	44
Pichardin	49	Job	43
Alazán	49		

Premio EDWARD LOW. — 2,300 metros. — Para ganadores. — Handicap. — Inscripción: $ 50. — Premio: $ 5,000 al 1.o

Humorist	58	Insaciable	46
Chevrolet	55	La Décima	46
Echekalte	55	Fanfarrona	45
Ghau	52	La Paz	42
Bombero	48	Juglar	40
Jana	48	Harding	40
Bandazo	46		

Premio ENCINA. — 1,800 metros. — Para caballos de 4 años y más que no hayan ganado más de $ 20,000 — Peso: 58 kilos. — Descargo de 5 kilos a los que no hayan ganado más de $ 15,000, y de 10 kilos a los que no hayan ganado más de $ 10,000 — Inscripción: $ 35. — Premio: $ 3,500 al 1.o

Kelso	58	Aramayo	48
R. Espadas	58	Galloway	48
Castor	53	Payador	48
Garete	53	Cartilla	46
Levantino	53	Intuición	46
Ganadero	51	Kavala	46
Tartana	51	Malharia	46
Cathedrale	49	Tacabaya	46

Premio ESCUDERO.— 1,400 metros.—De remate. — Para caballos nacidos en Chile que se rematen en $ 6,000 y que no hayan ganado carreras de venta o remate. — Peso: 58 kilos. — Descargo de 3 kilos por cada 1,000 pesos menos en el avalúo. — Inscripción: $ 35. — Premio: 3,500 pesos al 1.o

Eudón	58	Penrod	49
Harding	55	Trotzky	49
Alesia	53	Grenoble	47
Fan Fan	52	Intuición	47
Knave	52	Milonguita	47
Latoso	52	Regalada	47
Puelche	52	Toinette	47
Bric a Brac	49	Cipango	46
Long-Long	49	Keysol	46
Pelendón	49	Pillastrona	44

Lunes 7

Premio PRINCIPE DE GALES. — 1,800 metros. — Para reproductores de 3 años y más de todo país. — Peso de Reglamento. — Inscripción: $ 1,000. — Premios: £ 2,000 al 1.º, £ 400 al 2.º y £ 200 al 3.º — Todo caballo que tome parte en la carrera pagará una cuota extraordinaria de $ 500, que se agregará a los premios en la forma siguiente. 50% al 1.º: 30% al 2.º, y 20% al 3.º — S. A. R. el Príncipe de Gales, ofrece una copa de oro, que el Club entregará al propietario que gane dos veces esta carrera, o la que se designe en su lugar.

El valo de la inscripción de todos los caballos en esta carrera, deberá ser previamente cancelado y la cuota extraordinaria de los que tomen parte en ella se pagará en el momento del pesaje de los jinetes.

Ardelión	61	Indian Boy	58
Brícole	59	Cinta Roja	56
Buñuelito	58	Charmer	51
Digno II	58	Facundina	49
Ich Dien	58	Gitanilla II	49
		[illegible]	49

Premio DUKE OF CORNWALL.— 2,000 metros. — Para todo caballo ganador de más de $ 10,000. — Handicap. — Inscripción: $ 60. — Premio: $ 6,000 al 1.o

Bertini	58	Levantino	49
Chevrolet	57	Bandazo	48
Perillán	57	Castor	47
Samuelito	59	Gorgorito	45
Kodak	56	La Paz	44
Gran Bonetón	55	Altachin	42
Macaulay	54	Comino	42
Guan	54	Iradier	40
R. de Espadas	52	Jalea	40
Penthatlon	50	Eudon	40
Jana	50		

Premio GENERAL JUAN MACKENNA. — 1,400 metros. — Para caballo de 4 años y más que hayan ganado más de $ 10,000. — Handicap. — Inscripción: $ 50. — Premio: $ 5,000 al 1.o

Kodak	60	Náufrago	50
Sigma	59	Lontué	49
Mentirosa	55	Cáucaso	48
Murcia	55	Leoncito	47
[illegible] Pena	54	Iradier	43
Kelso	53	Tartana	43
Tristán	53	Vagual	43
Kolipí	52	Torquemada	42
Yokoska	52	Lea	42
Curilafquen	51	Glacé	41
El Cinco	51		

2.a Serie

Canción	58	Pichardin	49
Prisca	56	Weyler	49
Straw	56	Elita	48
Jilguero	55	Toinette	47
Irlandés	55	El Godo	46
Landru	53	Grenoble	46
Jaice	53	Modorra	46
Puelche	53	Yacaré	45
Zaratoga	52	Shackleton	44
Alnero	52	Job	41
Eudon	50	Alesia	40
Fullero	50		

Premio GENERAL BERNARDO O'HIGGINS. — 4,000 metros m/m. — Steeplechase militar. — Para oficiales del Ejército y Carabineros en servicio activo, vistiendo uniforme. — Caballos de propiedad particular o fiscal. — Peso libre, con mínimum de 68 kilos. — Inscripción: $ 50. — Premio: $ 5,000 al 1.o

Bromuro	68	Pillullo	68
Che	68	Pircun	68
Curacao	68	Smart	68
Joselito	68	Tiradente	68
Glengarry	68		

Premio JORGE CANNING. — 1,400 metros. — Para caballos de 3 años que no hayan ganado. — Peso: 56 kilos. — Inscripción: $ 40. — Premio: $ 4,000 al 1.o

Bluette	57	Copa de Oro	54
La Mascotita	57	Décima 4.a	54
Antü Chen	57	Divorciada	54
Bean Nash	56	Floreta	54
Filisteo	56	Latria	54
Gerolamo	56	La Cloche	54
Jornalero	56	La Pingüina	54
Kandahar	56	La Vedette	54
Olvidado	56	Luna Park	54
Signorino	56	Mi Nena	54
Vancouver	56	Mundana	54
Bellísima	54	Otra vez	54
Chichita	54	Pompeyana	54
Clarté	54	Pubenza	54

HIPODROMO CHILE

DOMINGO 6

Premio "EL MERCURIO".— 4,000 metros.— Steeplechase.

	Kilos		Kilos
Cáustico	67	Joyero	65
Cabro	69	Pincelito	65
Piave	79	Atributo	65
Polvillo	85	Cantinero	65
Pircún	75	Plinio	65
Demetrio	77	Alfilerillo	72
Ferrocarrilero	70	Narciso	65

Premio KAUT.— 1,400 metros.

Narcisa	56	Masaniela	47
Fronteriza	55	Pif	47
Marga Marga	54	Kerry	46
Kepí	53	Zumbido	46
Gruñón	53	Indalicio	46
Toqui	51	Aquelarre	43
Fumada	50	Presidencia	40

Premio KIRK.—1,200 metros.

Palinco	58	Calli Hue	49
Job	55	Eclicse	49
Juanilla	55	El Buin	48
Cabochon	54	Dagmar	48
Morokill	52	La Ratera	47
Catacumba	51	Cabro	47
Dado	51	Silver Mine	44
Quidia	50	Xois	40

Premio KAISER.— 1,900 metros.

Gentilhomme	58	Fan - Fan	49
María Vescera	48	María Vescera	48
Castor	56	Omikrón	47
D. Gonzalo	54	La Tulipe	46
Lacierva	52	Verdot	40
Weyler	51		

Premio KING.— 1,200 metros.

Náufrago	59	Dody	52
Kayukeo	58	Jilguero	52
Azpeitía	55	Peña Blanca	46
Fullero	55	Jacobino	45
General Prim	54	Anémona	44
Lírica	53	Lloyd George	44
Glacé	53		

Premio KEPLEN.— 1,200 metros.

Shackleton	58	Ediths	52
Sovietista	56	Slava	51
Elita	56	La Circasiana	50
Bolt	55	Pichardin	51
Güira	55	Coquetón	50
Lantenac	53	Dax	49
Hyrcanie	52	Liberato	49
		Tronador	48

Premio KODAMA. — 1,200 metros.

Trilún	60	Pinturera	51
Icaré	55	Buena Seña	50
Grenoble	54	Ravachol	49
Banderolo	53	Latria	48
Estatira	53	Picaronera	47
Gordiano	52	La Montespan	46
Palisandra	52	Discutido	45
Brocatelle	51		

Premio Karnak.—1,200 metros.

Pelendón	58	Zona Seca	54
Zancajo	56	Tarnapol	53
Floreat	55	Ispahan	53
Khiber	55	Crimora	52
Regalada	54	Foch	53
Toinette	54	Alazán	50
Kasaba	54	Castellano	50

LUNES 7

Premio CARDIF.— 900 metros.

	Kilos		Kilos
Sovietista	63	Peloponeso	51
Trilún	62	Gordiano	50
Mozquita	57	Scut	48
Liberato	56	Juanilla	46
Zan	54	Job	46
Gonesse	54	Cabochón	45
Foch	53	Dado	42
Elkington	52	Eclicse	40
Estatira	52	Morgiana	40

Premio BRISTOL.— 1,200 metros.

Gluck	56	Pilot	49
Full	55	Mari Mangue	48
[illegible]	52	Zumacal	43
[illegible]	52	Zizañero	40
Ken	51		

Premio LONDRES.— 1,500 metros.

Danger	59	Weyler	49
Gentilhomme	56	Long Long	48
Lea	54	Shackleton	46
Alesia	44	El Dado	45
Fullero	54	Güira	43
General Prim	53	Elita	43
Lírica	52	Ispahan	42

Premio BREST.— 900 metros.

Facuo	62	Xaragua	52
Glacé	60	Snob	51
Dody	59	Corita	48
Jilguero	58	Floreat	46
Pitao	57	Tronador	46
Alderney	54	La Circasiana	44
Artagnan	54	Regalada	54
Castellana	54	Crimora	43
Tumbe	53	Ravachol	40
		Latria	40

Premio LIVERPOOL.— 1,900 metros.

Castor	59	Bric-a-Brac	50
Zaratoga	58	Lantenac	50
Garete	56	Humorada	49
Fan Fan	54	Malharia	46
Payador	54	Maravedí	43
M. Vescera	54	La Montespan	40
Omikron	53	Intuición	40
Zomol	52	Catacumba	40
Obsequio	52	Keysol	40
Anémona	51	Knave	40

Premio DOVER.— 1,200 metros.

Fronteriza	54	Fumada	49
M. Marga	53	Masaniela	46
Señora	52	Kerry	45
Ramina	51	Aquelarre	42
Trifulca	49	La Liga	40
Fraguilla	49	Presidencia	40

Premio ALMIRANTE TOMAS COCHRANE. — 1,600 metros. — Para caballos de 3 años ganadores. — Handicap. — Inscripción: $ 50. — Premio. $ 5,000 al 1.o

Vaso de Oro	58	Jenaro	49
Maximalista	57	Anastasio	45
Caramel	54	Cabochón	45
Nitchevo	52	Glorius Day	45
Mistigris	51	Lise Fleuron	45
Metrenquil	50	Palestro	44
Colambrai	50	Janus	40

ESPLENDIDO NEGOCIO
Casa RESIDENCIAL
con escogida clientela, en pleno centro, véndese con facilidades, traspasando contrato, sin agentes, por cambio de giro.
E. CORREA — Galería Alessandri 8 A.
CASILLA 3136

Centro de Hijos de Madrid

En el salón de sesiones de "El Diario Ilustrado", a las 9.30 P. M. del día Jueves 3 del presente, se cita a los socios cotizantes de dicho Centro en el momento de su disolución, para darles cuenta de la liquidación.

La Comisión Liquidadora

3—S.

EL CAMPEONATO SURAMERICANO DE FOOTBALL POR LA COPA "AMERICA"

CHILE CEDIO LA SEDE A LA ARGENTINA POR EL PRESENTE AÑO, RESERVANDOSE EL CONCURSO DE 1926

Los acuerdos de la Federación Internacional de Football sobre la situación de este deporte en nuestro país

El directorio de esta entidad se reunió en sesión extraordinaria el Lunes último con asistencia de la unanimidad de sus miembros.

CAMPEONATO POR LA COPA AMERICA EN 1925

Se da lectura al informe de la Comisión de Asuntos Internacionales de la Federación en que se deja constancia de la providencia dictada por el Presidente Serrato en el sentido de que la Asociación y la Federación uruguaya, mientras él dicta una resolución definitiva sobre el cisma en el Uruguay, no podrán jugar partidas internacionales con los países en que el football esté dividido.

Agrega que el Congreso de Praga resolvió suspender a la Asociación Chilena por haber faltado al Reglamento Internacional, pidiendo a la Federación que documente los cargos que hace a la Asociación Chilena y qué envíe datos estadísticos completos sobre la entidad, a fin de tomar un acuerdo definitivo acerca de la situación del football en Chile en el próximo Congreso que celebrará en Roma la Federación Internacional de Football Asociation.

LA FEDERACION RENUNCIA A LA SEDE DEL CAMPEONATO

Por unanimidad se tomo el siguiente acuerdo:

"Renunciar a la sede del Campeonato suramericano por la Copa América correspondiente al año en curso, a fin de no dificultar las relaciones internacionales de los Institutos afiliados a la Confederación Suramericana de Football con la federación Internacional de Football Asociation y como una manera de demostrar una vez más el acatamiento a las normas internacionales disciplinarias que invariablemente ha defendido la Federación de Football de Chile e instruir a nuestro delegado en el próximo Congreso para que formule indicación en orden a que el concurso de 1925 se realice en Buenos Aires reservándose a Chile el torneo de 1926.

Por las mismas razones esta Federación se abstendrá de participar en el certamen del año en curso."

CHILE PATROCINARA LA AFILIACION DE BOLIVIA

Asimismo se resuelve solicitar del delegado que patrocine la afiliación precaria de la Federación de Football de Bolivia, autorizándose al delegado de la Oficina Permanente de la Confederación Suramericana para que transforme esta afiliación en definitiva tan pronto la FIFA haya aceptado en sus Registros a la dirigente del football boliviano.

EL DELEGADO DE CHILE

Por unanimidad se acuerda designar delegado de Chile al Congreso Extraordinario que se realizará en Montevideo el 6 del actual, al señor Lincoln Machado Ribas.

JIRA AL SUR DE LA LIGA COMERCIAL DE IQUIQUE

Se produce acuerdo para telegrafiar a la Liga Comercial de Iquique, a fin de que envíe por el primer vapor a su equipo seleccionado con el objeto de que juegue en Valparaíso el 6 del actual con un cuadro combinado de la Asociación de Football de Valparaíso y Liga de Calera.

En Santiago jugará los días 8 y 13, una vez con el conjunto de la Liga Metropolitana y la otra con el seleccionado de Santiago Unido.

TELEGRAMAS DE CALERA

El delegado de la Liga Calera da lectura al siguiente telegrama que ha recibido de su representada:

"En sesión Federación rechace artículo cuarto sobre fusión.

Este significaría eliminar nuestro Presidente, a quien pretende castigar Asociación Chile por mantener ideales Federación que representan engrandecimiento Foot ball nacional."

El señor Cariola agradece al delegado señor Jiménez esta deferencia de su Liga y manifiesta que si la eliminación de su persona fuera el precio de la unificación, él se eliminaría en el acto; pero que se ha formado la convicción de que la Asociación Chilena no desea llegar a un arreglo en las dificultades.

DIA DE LOS ARBITROS

Finalmente se acuerda pedir a las Ligas locales que presten todo su concurso para que la fiesta de los árbitros, que se celebrará el Domingo próximo, tenga el mayor lucimiento.

LA SESION DE HOY

Como de costumbre, el Directorio de la Federación celebrará sesión ordinaria hoy, a las 9.30 P. M. en Merced 864, oficina 13.

Los señores Fanta y Silva deberán informar el proyecto de reglamento de sala.

CICLISMO

En el velódromo Santa Laura

LA INTERESANTE REUNION DEL PROXIMO DOMINGO

El Domingo próximo, en el Estadio de Santa Laura, la Unión Ciclista de Santiago inaugura la temporada con la participación de todos los corredores de la capital, los que día a día se entrenan cuidadosamente para presentarse en la plenitud de sus fuerzas.

El público, que ha estado atento e impuesto de que el encuentro de los mejores componentes del ciclismo metropolitano se efectuará este Domingo, se apronta para asistir a premiar con sus aplausos, a los que en esforzada lucha lleguen a hacer suyo el triunfo.

Entre los que se destacan por su entusiasmo, vemos a Alfredo Alonso, Augusto Saavedra, Daniel Azócar, Gumercindo Salinas, Marcos Ayala, Oscar Fuenzalida, Félix Fouri, Luis Nebot, Juan Estay, Camilo Bermejo, Sebastián e Hipólito Lavanderos.

Una buena banda amenizará el acto.

Se nos pide poner en conocimiento de los corredores, que las inscripciones se siguen recibiendo en San Antonio 150 y San Francisco 310.

CLUB CICLISTA DE CHILE. — Cita a junta general para hoy a las 9 P. M. en San Francisco 310.

ROYAL CLUB CICLISTA. — Cita a junta general para hoy a las 8 1|2 P. M. en Alameda 469.

CLUB CICLISTA ARCO IRIS. — Cita a junta general para hoy a las 9 P. M. en San Francisco 310.

FOOTBALL

Asociación Santiago v. Liga Valparaíso

EL CLASICO LANCE ANUAL POR EL ESCUDO F. MARTINEZ

El anuncio del encuentro que habrán de sostener el próximo Domingo en esta capital los cuadros representativos de dos de nuestras más prestigiosas instituciones footballísticas, ha producido el mejor efecto en todos los círculos deportivos y aficionados en general. No podía, en verdad, ser de otro modo, ya que abundan tantos fastores para prestigiar el espectáculo en perspectiva.

Rememorando ahora, sobre los lances verificdos en los últimos años entre estas mismas instituciones, tenemos que han empatado invariablemente en 1922 y 1924, lo cual prueba elocuentemente la capacidad e igualdad de fuerzas de sus respectivos defensores. Se impone, por consiguiente, un pronunciamiento decisivo respecto a la preponderancia de una u otra entidad contrincante.

La Liga Valparaíso, que a la sazón llega al término de su calendario oficial, se encuentra, en consecuencia, en excelente estado de preparación, ya que sus jugadores seleccionados han tenido tiempo suficiente para practicar en conjunto, base en que descansa, como es sabido, la ciencia de cualquier conjunto superior.

En cuanto a la Asocición Santiago, que recién viene de sufrir una derrota que empaña su título de invicta, se sabe que se apresta para hacer una presentación perfecta, de tal manera, de responder en forma a sus honrosos antecedentes y a las aspiraciones de sus fervorosos admiradores. Es así, como introducirá modificaciones de importancia, tanto en las líneas de la zaga como en la de los ágiles, reformas que seguramente darán el resultado satisfactorio que sus dirigentes persiguen.

Liga Deportiva Periodística de Santiago

Esta institución fijó las siguientes partidas para el próximo Domingo:

Copa Gath y Chaves

"La Nación" I v. "Zig-Zag" I; árbiero, señor Francisco Jiménez; cancha Sports N.o 1; hora, 2 P. M.

Copa "Zig-Zag"

"La Nación" II v. "Zig-Zag" II; árbitro, señor Marcelino Sepúlveda; cancha, Campos Sports 3; hora, 3.30 P. M.

Directores de cancha: N.o 1, señor Jorge Mujica, y N.o 3, señor Pedro Contreras.

—Se eligió secretario al señor Enrique Didier, y se nombró en comisión de reclamos a los señores Agustín Maluenda, Bravo y González.

ASOCIACION DE FOOTBALL DE SANTIAGO. — El Directorio de esta colectividad está citado extraordinariamente, para hoy a las 7 P. M. en el local de la secretaría, Huérfanos 1258, a fin de ocuparse de algunos asuntos urgentes.

A esta reunión se recomienda asistir al capitán del cuadro seleccionado de la Asociación, señor Juan Legarreta, y a los jugadores del Maestranza Atlético, señores Baeza, Veas y J. Carrasco.

LIGA METROPOLITANA DE DEPORTES. — Esta entidad seleccionó un cuadro entre los directores y delegados que intervendrán a las 10 A. M. en los Campos de Sports, contra el equipo C. de los árbitros.

Guardavallas, Quezada (Eleuterio Ramírez); zagueros, E. Vargas (Santiago National), y Catenacci (Director); medios zagueros, Escanilla, Río Janeiro); Navarro (Capitán Prat); y Castro (Unión Santa Elvira); delanteros, Bezanilla (Gold Cross); Banda (Bogotá); Pabst, (S. Francais); Lagarrague (S. Francais), y Arroyo, (Colo-Colo); linesman, C. Cañas (Escuela Normal); reservas, Arturo Aguilar (Huracán), J. Morguez (Lenin), J. Acevedo (Mc Kay), M. Muñoz (Nacional), B. Jaña (Remington), J. Herrera (U. Santa Elvira) y García (Unión).

Comisión de reclamos.—Se cita a la comisión de reclamos para el Jueves a las 7.30 P. M. en la secretaría.

Suspensión de partidas. — Según el pedido de la Asociación de Arbitros de Chile, que el próximo Domingo celebra su día oficial, se suspendieron las partidas oficiales fijadas para el Domingo 6.

LIGA DE FOOTBALL DE SANTIAGO. — Esta colectividad tomó los siguientes acuerdos:

Suspender las partidas oficiales del calendario para el próximo Domingo, en homenaje al Día de los Arbitros.

Solicitar de los clubs que aún no han enviado sus datos estadísticos, lo hagan a la brevedad posible a fin de enviarlos a la Federación de Football de Chile (nómina de socios activos y pasivos, nómina del Directorio).

Enviar nota de condolencia al Centro Demócrata la Igualdad, por el sensible fallecimiento de su socio señor Julio Gómez.

Haceres representar el Domingo próximo en el match con los árbitros por el siguiente cuadro:

Bascur (G.),
Martínez (G), Gaete (Sta. E.) cap.
Ibarra (A. S. B.), Morales (S. V.), Hidalgo (C. W.),
Sotomayor (G), Díaz (G), Avila (S. 4. N.),
Medina (C. A.), Zapata (C. W).

Reservas generales. Bustos (L.), Cádiz (B), Salazar (B. J.), Vásquez (G. S.), Guajardo (S. 4. N.), Ruiz (Sta. E.), Burgos (C. W.).

FEDERACION UNIVERSITARIA DE DEPORTES. — Cita al Consejo para hoy a las 9 P. M. Se encarece la asistencia a todos los señores delegados, por ser la última sesión de la temporada de Invierno.

DEPORTISTA ENFERMO. — Ha sido operado de apendicitis aguda en el Pensionado del Hospital del Salvador, el conocido deportista señor José Silva C., secretario del Gold Cross F. C., y representante de la Liga de Talcahuano ante la Federación Chilena de Football.

Su estado sigue inspirando temores.

Compre sus sombreros donde
Rosenblitt
10—S.

JUGO DE UVA
MARAMBIO
Pedidos: Teléfono N.o 2321

CHLORODYNA
del Dr J. COLLIS BROWNE
de un valor inestimable contra
DIARREA - COLERA
DISENTERIA
seguro remedio contra las
NEURALGIAS, REUMATISMOS
Las Celebridades médicas, la Prensa y el Público han podido ya darse cuenta de los excelentes efectos de esta medicina.
UNICOS FABRICANTES
J. T. DAVENPORT Ld Londres
Se halla en todas las farmacias

EL REY DE LOS CIGARRILLOS HABANOS
THE MONARCH
$1.20 Cajetilla

EXCURSIONISMO

FEDERACION DE EXCURSIONISTAS Y EXPLORADORES DE CHILE. — Cita a sesión de Consejo para hoy a las 9 1|4 P. M. en San Francisco 310.

CUERPO DE EXCURSIONISTAS JORGE MATTE G. — Cita al Directorio para hoy a las 7 P. M. en Huérfanos 874.

CUERPO DE EXPLORADORES PILOTO PARDO. — Cita a junta general para hoy a las 8 1|2 P. M. en Dávila 852.

CUERPO DE EXPLORADORES MAGALLANES. — Excursión a Pelvín. — El Domingo próximo efectuará este Cuerpo su primera excursión por el Concurso organizado por la Federación de Excursionistas y Exploradores de Chile.

El lugar elegido por el Directorio es Pelvín, punto que reune especiales condiciones para la práctica de este deporte. Se recomienda a los socios pasar por la secretaría antes del Sábado para imponerse de los detalles de esta correría.

CUERPO DE EXCURSIONISTAS CAUPOLICAN. — Cita a junta general para hoy a las 9 P. M. en el local de costumbre.

ATLETISMO

ASOC. ATLETICA DE SANTIAGO. —Hoy, a las 6.30 P. M., se reunirá el Directorio de la Asociación a fin de ocuparse de varios asuntos de interés.

PREPARANDO EL CAMPEONATO NACIONAL DE ATLETISMO DE ESTE AÑO.—Como es ya del dominio público, durante los días 10 y 11 de Octubre próximos se realizará en nuestra capital el gran campeonato nacional de atletismo con la participación de todos los atletas de Chile.

La organizción de este campeonato le ha correspondido a la Asociación Atlética de Santiago, corporación cuyos dirigentes han desplegado una activa labor por procurar que este gran torneo alcance el mejor de los éxitos.

Se han nombrado diversas comisiones, las cuales tienen a su cargo los trabajos de organización.

La dirigente local ha enviado a todas las Asociaciones y clubs atléticos de Chile una interesante circular.

CITACIONES

República F. C.—Junta general para hoy, a las 7 P. M. en Arturo Prat. Tabla, viaje a Linderos.

Morning Star Sporting Club.—Junta general para hoy, a las 9 P. M. en la secretaría.

Chile Atlético F. C.—Junta general para mañana, a las 8 P. M., en San Francisco 1021.

Centro Deportivo Rafael del Canto.—Directorio para hoy, a las 8 P. M., en Padura 733.

Germinar F. C.—Junta general para hoy, a las 8.30 P. M., en el local de costumbre.

Club Deportivo Lacámara.— Junta general para hoy, a la hora y local de costumbre.

Crompello F. C.—Junta general para hoy, a las 8.30 P. M., en el local de costumbre.

Jorge Meléndez F. C.—Junta general para hoy, a las 9 P. M., en el local de costumbre.

Sportivo La Estrella de Chile F. C.—Junta general para hoy, a las 9 P. M., en la Sociedad Artesanos La Unión.

Santiago Rangers F. C.—Junta general para hoy, a las 9 P. M., en Constitución N.o 60.

Talleres de Yungay.—Directorio para hoy, a las 8.30 P. M., en Chacabuco 765.

Deportivo Bogotá F. C.—Junta general para hoy, a las 8.30 P. M., en Rogelio Ugarte 1185.

Deportivo Bremen F. C.—Junta general para hoy, a las 8.30 P. M., en Victoria 52.

Centro Deportivo Rafael del Canto.—Cita a sesión del directorio para hoy Miércoles 2, a las 7.30 P. M.

Los encuentros de mañana por los campeonatos nacionales de aficionados

La Federación de Box de Chile, ofrecerá mañana un programa numeroso e interesante correspondiente a la sexta rueda de los campeonatos nacionales de aficionados.

El programa de mañana será el siguiente:

Peso mosca

Manuel Cerpa con Maunel Urrea; Manuel Figueroa con Segundo Dotte; Fernando Sarria con Miguel Lara; Enrique Arancibia con Guillermo Briones y Eduardo Cáceres con Waldo Silva.

Peso gallo

Hamerto Carvajal con Agustín Ríos; Segundo Sasso con José Arratia y Juan Martínez con Alejandro Escobar.

Peso pluma

Alejandro Chaves con Segundo Norambuena; Juan Quereci con Eduardo Salinas y Manuel Travisini con Luis Guajardo.

Peso liviano

Alberto Herrea con Santiago Clar Eduardo Marchandon con Hermógenes Carvacho; Humberto Escoba con José Luis Vargas y Rubén Román con Luis Toledo.

Peso medio liviano

Manuel Tello con Reinaldo Rojas. Reserva: Manuel Risso.

Peso medio pesado

Miguel Aedo con Belarmino Rubio.

Todos estos aficionados deberán pasar a la secretaría de la Federación a retirar sus respectivas papeletas para los exámenes médicos.

Hacemos presente a los aficionados que deberán actuar, que por acuerdo de sesión de la Federación se cumplirá enérgicamente el reglamento relacionado con el examen de manera que en adelante no se permitirá a ninguno de los participantes actuar sin el correspondiente pase de la comisión médica.

La 4.a rueda por los campeonatos de la Asociación Provincial

EL RING DEL CENTRO BOXERIL "LOS SPORTS" SERVIRA DE ESCENARIO PARA DESARROLLAR ESTE TORNEO.— EL PROGRAMA COMPLETO

El Viernes próximo, a las 9 1|2 P. M. se llevará a efecto la cuarta rueda por los campeonatos de la Asociación Provincial en el Centro Boxeril "Los Sports", en 10 de Julio esquina de San Ignacio.

En esta ocasión tomarán parte aficionados de reconocidos méritos, tanto de la nueva generación, como de los que en distintas ocasiones anteriores de otros campeonatos han dejado la mejor impresión, factores que hacen presumir que el resultado de esta rueda ha de alcanzar un éxito tan brillante como de las anteriores.

La comisión de campeonatos sesionará el Miércoles antes que la junta general, a objeto de nombrar las comisiones que tendrán a su cargo esta rueda.

El programa completo será el siguiente:

Campeonato peso mosca:

Rodolfo Pezoa, del Mac-Kay, con Luis Pacheco, del E. Madrid.
Raúl Opazo, del R. Jaramillo, con Rosamel Valero, del R. Núñez.
Pedro Verdejo, del R. Jaramillo, con Miguel Villarroel, del Tallman.
Luis Pinto, del Angel C. Leiva, con Oscar Henríquez, del J. Arévalo.

Campeonato peso gallo:

Lindor Gálvez, del E. Castillo, con Ernesto Arévalo, del Roma.
Humberto Díaz, del R. Núñez, con Humberto Quiñones, del R. del Canto.
Manuel Gutiérrez, del Angel C. Leiva, con Humberto Pizarro, del Mac-Kay.
Manuel Durán, del Cóndor, con Zenén Arcéndiga, del J. Arévalo.

Campeonato peso pluma:

Ricardo Ferreira, del R. Núñez, con Carlos Lavanderos, del J. Arévalo.
José Ponce, de "Los Sports", con Eduardo Rodríguez, del R. del Canto.
Alamiro Cabrera, del R. Recoleta, con Armando Zúñiga, del Mac-Kay.
Heriberto Díaz, del V. Salazar, con Roberto Rodríguez, del Cóndor.

Campeonato peso liviano:

Raúl Santiago, del Tallman, con Luis Cifuentes, del Roma.
Juan Arévalo, del J. Arévalo, con Luis Moreno, del V. Salazar.
José M. Castillo, del H. Rojas, con Federico Zapata, del Angel C. Leiva.
Pedro Alvarez, de "Los Tiempos", con Víctor Yáñez, del J. Arévalo.

Campeonato peso medio liviano:

José Rodríguez, del P. Muñoz, con Anselmo Morales, del Medidores.
Oscar Verdugo, de "Los Sports", con Pedro Araya, del Cóndor.
Fernando Lecaros, del Gath y Chaves, con Germán Arriagada, del Angel C. Leiva.

Campeonato peso medio:

Eleuterio Martínez, del V. Salazar, con Segundo Aránguiz, del Cóndor.
Luis Villablanca, del Tallman, con Pedro Silva, del Angel C. Leiva.

Se nos encarga recomendar a los contendores de este tornea que estén constantemente en training y que se mantengan en buen estado físico, pues el que se encuentre enfermo, deberán presentar su papeleta médica con 24 horas de anticipación.

El match del Sábado en el Hippodrome Circo

HUMBERTO PLANE ENFRENTARA A ARMANDO VARGAS, QUE REAPARECE EN NUESTROS RINGS

Una nota de entusiasmo ha provocado en nuestros círculos pugilísticos el anuncio del match que el Sábado deberán sostener en el Hippodrome Circo, los pugilistas Armando Vargas y Humberto Plané.

Vargas reaparece en nuestros cuadrados, después de permanecer largo tiempo fuera de ellos, durante el cual ha sabido conquistar triunfos que le han dado una merecida popularidad en la zona Norte, donde ha tenido su mejor actuación.

Un sinnúmero de encuentros sostenidos en el Norte por este fuerte pugilista, nos dejan ver claramente que su estado es sobresaliente, pues han sido pocos los que han logrado salir victoriosos al enfrentar a este peleador.

Plané, que es conocido nuestro, está en la actualidad en un sobresaliente estado, siendo una evidente demostración de su admirable preparación, su triunfo claro obtenido hace un mes sobre el peso medio liviano de Antofagasta, Norberto Tapia.

Estimamos inoficioso detenernos a comentar los trabajos ejecutados últimamente por estos pugilistas, pues nos bastará decir, que por el hecho de disputar el campeonato de Chile en su categoría, estos se han sometido a los más rigurosos cuidados con el fin de obtener la victoria, que significará la coronación más merecida a sus esfuerzos de honrados pugilistas.

Día a día han trabajado para presentarse a la prueba del Sábado en el mejor estado de salud y estrenamiento.

La empresa que trata por todos los medios posibles de ofrecer al numeroso público que asistirá a este encuentro un programa de interés, ha contratado un semi fondo a ocho round entre los pesos medios, Ramón Cáceres y Kid Mery, este último un pugilista de indiscutibles méritos, que llega hasta nosotros con el fin de hacer carrera entre los de su peso.

Un preliminar entre Luis Recabarren y Miguel Silva, completará el programa.

ASOCIACION PROVINCIAL DE BOX

Esta institución nos encarga avisar que ha suspendido la sesión de hoy para llevarla a efecto mañana, a las 9.30 P. M., en Estado 363.

RAFAEL DEL CANTO B. C.—Cítase a sesión de Directorio para hoy a las 8 P. M., en Padura 733.

CENTRO PEDRO MATINEZ Hnos. B. C. — Cítase a sesión general para hoy, a las 7 P. M.

ANGEL GUERRERO. — Este conocido profesional ha estado ayer en nuestra imprenta para manifestarnos que, debido a un accidente sufrido en su mano derecha no podrá cumplir sus compromisos, ni menos aceptar desafíos.

litin

¡cualquier peinado!
El único modo de darle instantáneamente al pelo esa suavidad, esa ondulación y ese brillo que son indispensables para cualquier peinado, es empapar una esponja en
DANDERINA
y frotarse el cabello, guedeja por guedeja, antes de peinarse. El resultado es maravilloso. Para las damas que usan el pelo corto, no hay nada igual a la DANDERINA porque lo hace parecer más abundante y lo mantiene lustroso, rizado y lozano.

Cuando su amigo le pregunte dónde compra sus sombreros, dígale: en las
SOMBRERERIAS ROSENBLITT
10—S.

CONSULTORIO
PARA PERROS Y GATOS
MONJITAS 778-780 ::: TELEF. 3649
Completo instrumental, Laboratorios, Ambulancia Automóvil propia.
Consulta.. .. .. $ 5.00
Ambulancia ida y vuelta.. .. 5.00
Dr. L. Schmidt Herman

Población Cañas

COMUNIDAD DE AGUAS "JOSE DOMINGO CAÑAS"

Cítase a los propietarios o sus apoderados a una reunión general que se llevará a efecto el Domingo 6 del presente en Avenida Irarrázaval N.o 1401, a las 2 P. M., con el objeto de tratar asuntos de suma importancia para la Comunidad. Si no hubiere el quórum reglamentario, se cita a **segunda reunión**, a las 3 P. M., en el mismo sitio y fecha, que sesionará con el número de comuneros o apoderados que asistan.

ABRAHAM STELLA,
SECRETARIO

SANTIAGO WEBB,
PRESIDENTE.

CAMBIO

COMERCIAL	$ 39.80
PREMIO EN ORO..	197.60
LIBRAS EN ORO AMERICANO..	485 1|4
1 PESO PAPEL VALE. .	6 1|32

BANCO DE CHILE

	90 días	Vista
Londres . . .	39.80	40.20
París..	0.38¼	0.38¾
España.. .. .	1.16¾	1.18
Italia..	0.31	0.31½
Nueva York .	8.18	8.26
Buenos Aires .		3.34
Bélgica. . .	0.36¾	0.37¼
Suiza..		1.60
Holanda .. .		3.34

HABANOS SELECTOS 80
HABANOS 60
Yo Fumo
Reina Victoria

BOLSA DE COMERCIO

MOVIMIENTO

La actividad de la primera rueda de ayer, casi en exclusivo negoció sobre el título minero Las Dichas, desarrollándose la segunda con transacciones en diversidad de papeles, entre los que figuraron Mineras, Industriales, Ganaderas, Salitreras y buen número de bonos Hipotecarios.

Los precios, en general, se mostraron algo flojos.

SUBIERON

BONOS: Caja 7-1, de 89 a 89 y 1|2.

SALITRERAS: Galicia, de 28 tres cuarto a 29; Peñón, de 38 a 38 1|2.

INDUSTRIALES: Cemento El Melón, de 40 1|2 a 41; Gas de Santiago, de 52 a 52 1|2.

MINERAS: Cerro Grande, de 36 a 38 1|4; Huanillos, de 18 a 18 1|2; Onix, de 13 1|2 a 14.

BAJARON

BONOS: Caja 8-1, de 95 1|4 a 95; Hipotecario 8-1, de 95 7|8 a 95 1|2; Municipalidad Previligiada, Setiembre 8, de 75 a 73.

BANCOS: Chile, de 189 a 188; Español, de 95 a 93.

GANADERAS: Tierra del Fuego, de 166 1|4 a 165 1|2.

MINERAS: Dichas, de 30 3|4 a 28; Disputada, de 31 1|4 a 30 tres cuarto, Kal Uyu, de 43 1|2 a 43 1|;4 Kelluani, de 16 1|2 a 15 3|4; Minera, de 29 a 28 1|4; Mafil, de 26 1|2 a 25 3|4; Elqui, de 5 1|4 a 5; Oploca, de 161 a 159; Patiño, de 277 a 275; Tocopilla, de 91 1|2 a 90 1|2; Salvador, de 4 1|2 a 4.

OPERACIONES EFECTUADAS AYER

PRIMERA RUEDA

500 Caja 8 1|2, 97
1000 Caja 8-1|2, 96 3|4
7000 Hipotecario 8-1, 95 7|8
4000 Hipotecario 8-1, 95 3|4
1000 Caja 7-1, 90
5 Gas, 52
900 Malvea, 9
500 Florida, Octubre 1, 1 1|2
200 Dichas, Setiembre 17, 30
100 Dichas, Setiembre 17, 29 1|2
300 Dichas, Octubre 29
1300 Dichas, Setiembre 17, 28 1|2
200 Dichas, Setiembre 17, 28 1|4
200 Dichas, Setiembre 17, 28
100 Dichas, Octubre 17, 27 1|2
800 Dichas, Setiembre 17, 27
500 Dichas, Octubre 1.o, 27 1|4
200 Dichas, Setiembre 17, 27 1|4
500 Dichas, Setiembre 17, 27
300 Dichas, Octubre 1.o, 27 1|2
200 Dichas, Octubre 1.o, 27 3|4
1700 Dichas, Octubre 1.o, 28
200 Dichas, Setiebre 17, 27 3|4
500 Dichas, Octubre 1.o, 27 3|4
1100 Dichas, Octubre 1.o, 28 1|4
300 Dichas, Octubre 1.o, 28 1|2
300 Dichas, Setiembre 17, 28
200 Dichas, Octubre 1.o, 28
100 Dichas, Setiembre 17, 28 1|4
500 Dichas, Setiembre 17, 28
400 Dichas, Octubre 1.o, 28
500 Dichas, Octubre 28 1|2
300 Dichas, Octubre 1.o, 28 1|4

SEGUNDA RUEDA

11000 Hipotecario 8-1, 95 1|2
4000 Hipotecario 8-1, 923, 95 1|2
42000 Caja 8-1|2, 96 3|4
177000 Caja 8-1, 95
8 Banco Español, 97
100 Banco Español, 93
234 Banco Chile, 188
100 Salvador, 4
100 Dichas, Octubre 1.o, 25 3|4
2000 Priv., Diciembre 8, 73
500 Mafil, Octubre 1.o, 25 3|4
80 Fuegos, 165 3|4
15 Banco Hipotecario, 600
1000 Marta, Octubre 1.o, 1 5|8
100 Elqui, Octubre 1.o, 5
1000 Elqui, Octubre 1.o, 4 7|8
1400 Elqui, Octubre 1.o, 5
1000 Elqui, Setiembre 17, 5
600 Elqui, Octubre 1.o, 5
500 Cerro Grande, Octubre 1.o, 38
200 Cerro Grande, Octubre 1.o, 38 1|4
80 Tattersall, 80
100 Patiño, 275
500 Galicia, Setiembre 17, 29
2000 Disputada, Octubre 1.o, 30 3|4
100 Tocopilla, Octubre 1.o, 90 1|2
10 Gas, 52 1|2
500 Kala Uyu, Octubre 1, 43 1|2
200 Kelluani, Octubre 1.o, 15 3|4

PRECIOS DE COMPRADOR O VENDEDOR AL TERMINAR LAS RUEDAS

TITULO	COMPRADOR Cantidad	COMPRADOR Precio	VENDEDOR Cantidad	VENDEDOR Precio
BONOS				
Caja 8-1			20000	95
Caja 8 1|2	20000	96¾	33000	97
Caja 7-1	30000	90		
Hipot. 8—1			30000	95½
BANCOS				
Chile	100	188	100	189
Español			5	93
Hipot. de Chile	20	600	10	610
Nacional	20	86		
MINERAS				
Aconcagua	200	10¾	100	11
Caylloma Set. 17	500	4⅜		
Colquirí Set. 17	300	10½		
Cerro Grande Set. 17	300	38¼		
Dichas Octubre 1.o	100	28	100	28½
Disputada Oct. 1			400	30
Florida Oct. 1	500	2¼		
Fortuna Oct. 1	100	21½		
Gatico Oct. 1	100	5⅛		
Kumurana Oct. 1			200	32
Kala Uyu Oct. 1	200	43½		
Kelluani Oct. 1			200	15¾
Lebu ord. transac. Set.		7½		
Lebu ord. Oct. 1			500	7¾
Lebu preferida Oct. 1	100	9½	100	10
Mafil Oct. 1	100	25¾		
Marta Oct. 1	1000	1½		
Minera Oct. 1	300	28¼		
María Fca. Oct. 1	500	2½		
Morococala Oct. 1	200	52	100	53
Elqui Oct. 1	1000	4⅞	500	5
Onix Oct. 1	300	13½	100	14
Oploca Oct. 1			100	160
Tocopilla Oct. 1	100	90	100	91½
SALITRERAS				
Galicia	500	29		
Peñón	100	38		
GANADERAS				
Fuego			100	165
PETROLIFERAS				
Rafaelitas	500	2⅞	500	3
Caupolicán	1000	15		
INDUSTRIALES				
Gas	5	52		
Cemento Melón	100	41		
Electricidad Industrial			100	98
Vidrios	20	50		
Mohiaa	100	9		
Tattersall	22	80		
CIERRE A LAS 5 P. M.				
Cambio		39.60		39.80
Oro		191.20		197.60
Libra por oro		13.30		13.40
Lebu, Preferida, Octubre 1.o		9½		
Huanillos, Octubre 1.o		18½		
Fuegos, trans., Octubre 1.o		165		
Cemento El Melón, Octubre 1.o		41		
Minera, Octubre 1.o		28¼		
Colquiri, Octubre 1.o		10½		
Electricidad Industrial, trans.		76		
Fósforo		155		
Gente Grande		77½		
Dichas, Setiembre 17		28		
Yaco, Setiembre 17		5½		
Kala Uyu, Setiembre 17				43¼

"FIAT"

ULTIMO MODELO 519. Espléndido tipo Grand Sport

VENDESE DE OCASION POR VIAJE A EUROPA DE SU DUEÑO

ESTADO 144

EJES de ACERO

DE 30 A 65 M|M DE DIAMETRO, OFRECE A PRECIOS MUY CONVENIENTES

GUILLERMO SEEMANN

Casilla 1964 :: Rosas 1119 :: Santiago

OPERACIONES EN VALPARAISO

PRIMERA RUEDA

Telegrama oficial de la primera rueda de la Bolsa de Corredores de Valparaíso:

35 Cisnes, 24
100 Barcelona, 6
300 Peñón, Setiembre 17, 38 1|2
20000 Caja 8-1, 95
2500 Dichas, Octubre 1.o, 29 1|2
500 Dichas, Octubre 1.o, 29
500 Dichas, Setiembre 17, 29
800 Dichas, Octubre 1.o, 28 1|2
700 Dichas, Octubre 1.o, 28
100 Dichas, Octubre 1.o, 28 1|4
200 Kala Uyu, Octubre 1.o, 43 1|4
2000 Libras, Setiembre 8, 39.60
5000 Libras, Setiembre 8, 39.60
5000 Libras, Setiembre 22, 39.80

ORO

Vendedor, 198 y comprador, 197.50.

CAMBIO

Vendedor, 39.50 y comprador, 39.60.

LIBRAS POR ORO

Vendedor, 13.40 y comprador, 13.30.

SEGUNDA RUEDA

Telegrama oficial de la segunda rueda de la Bolsa de Corredores de Valparaíso:

500 Rafaelitas, Octubre 1.o, 3
1500 Cristo, Octubre 1.o, 3 7|8
500 Cerro Grande, Octubre 1.o, 38 1|2
30 Banco Chile, 190
200 Cerro Grande, Octubre 1.o, 39
10000 Hipotecario Chile 8-1, 96 1|4
1000 Rafaelitas, Setiembre 17, 2 7|8
200 Cerro Grande, Setiembre 17, 39
2000 Cerro Grande, Setiembre 8, 39.60
2000 Libras, Setiembre 22, 39.80

ORO

Vendedor, 197.20 y comprador, 197.

CAMBIO

Vendedor, 39.80 y comprador, 39.60.

LIBRAS POR ORO

Vendedor, 13.40 y comprador, 13.30.

REVISTA SEMANAL

DE LA FERIA DE PRODUCTOS AGRICOLAS DE URETA Y CIA., SUCESORES DE EMETERIO URETA C.

LOCAL, DELICIAS 3410, TELEFONO 42 (ESTACION)

Oficina, Bandera 98, Teléfono 995 (Central), casilla 1340

Transacciones verificadas en el remate semanal efectuado el Lunes 31 de Agosto de 1925.

ACEITUNAS, los 100 kilos:

4 barriles, Hnos. Z., $ 250.

AVENA BLANCA, los 100 kilos:

95 sacos C. P., 33.
9 Id. J. R., 32.50.
125 Id. Hda. C., 32.

CARBON ESPINO, el saco:

297 sacos Hda. La P., 11.
58 Id. Sgo. M. Co., 11.
50 Id. A. C., 10.
76 Id. M. E., 10.
88 Id. S. V., 10.
200 Id. S. V., 9.50.
7 Id. mal estado S. V., 9.20.
147 Id. J. de la C. M., 9.
2 Id. mal estado Sgo. M. Co., 9.
200 Id. R. P. de C., 9.
75 Id. R. T., 9.
9 Id. J. Cha., 8.60.
202 Id. G. C., 7.60.
1 Id. mal estado J. de la C. M., 5.

CARBON BLANCO, el saco:

50 sacos J. R., 7.
59 Id. Sgo. M. Co., 6.80.
25 Id. C. L., 6.
1 Id. J. T. L., 6.
1 Id. Sgo. M. Co., 6.

CISCO, el saco:

1 saco J. T. L., 5.

CEBADA, los 100 kilos:

23 sacos inglesa C. C., 30.
26 Id. del país J. 2.o F., 29.
22 Id. Id. J. L. A., 28.
22 Id. Id. falla J. R., 25.
24 Id. (granzas) L. G., 17.50.

FREJOLES, los 100 kilos:

5 sacos burros M. A., S., 80.
22 Id. Id. G. A., 80.
2 Id. Id. M. A. S., 79.
10 Id. bayos viejos N. O., 71.50.
15 Id. milagros E. C. O., 70.
20 Id. Id. A. R., 70.
20 Id. cosc. viejos J. T. L., 70.
2 Id. milagros E. D. V., 70.
34 Id. Id. E. C. O., 68.
1 Id. mantecas M. A. S., 67.50.
2 Id. hallados M. A. S., 60.
3 Id. bayos viejos M. A. S., 50.

LENTEJAS, los 100 kilos:

20 sacos E. P. de C., 95.
6 Id. M. A. S., 95.

LEÑA, la carga:

77 cargas eucaliptus C. C., 30.
13 Id. álamo G. y Cía., 21.
15 Id. Id. 2.o P. A. S., 15.
15 Id. espino 2.a L. Z. B., 17.
84 Id. monte 2.a A. M. V., 10.

LEÑA, el saco:

33 sacos talhuén M. V., 6.60.
30 Id. Id. B. L., 6.60.
244 Id. blanca A. B. E., 4.
13 Id. Id. A. B. E., 3.20.

MAIZ, los 100 kilos:

50 sacos amarillo C. V., 50.
15 Id. Id. F. P. O., 50.
45 Id. colorado J. G., 48.
100 Id. Id. A. M., 48.
5 Id. blanco L. Z. B., 47.50.
30 Id. amarillo A. M., 35.

MIEL, los 100 kilos:

2 barriles H. T., 160.

PAJA, la colisa:

60 colisas capotillo C. C., 1.20.

PAPAS, el saco:

50 sacos amarrillas J. E. S., 26.20.
75 Id. Id. J. E. S., 26.
14 Id. canuelas F. A., 25.50.
42 Id. amarillas F. A., 24.50.
20 Id. Id. A. M., 24.50.
125 Id. Id. F. A., 24.50.
20 Id. Id. J. O. P., 24.
50 Id. Id. C. A., 24.
39 Id. Id. J. A. S., 22.80.
190 Id. Id. A. C., 22.50.
125 Id. Id. G. M., 22.50.
15 Id. Id. D. M., 22.
130 Id. Id. G. M., 22.
43 Id. Id. A. M., 22.
39 Id. Id. D. A., 22.
100 Id. Id. S. L., 21.50.

SEMILLAS, los 100 kilos:

57 sacos semillón A. M. S., 17.50.
14 Id. Id. J. S., 15.
14 Id. Id. J. S., 15.

PASTO, los 100 kilos:

98 colisas 2.o corte R. H., 12.
815 fardos 2.o corte A. V. C., 11.50.
100 colisas 2.o corte C. U. V., 11.50.
120 Id. 2.o corte C. C., 11.50.
40 fardos 2.o corte E. H., 11.50.
82 Id. 3.er corte J. M. G., 11.
301 colisas 2.o corte H. L. y Cía., 11.
145 Id. 2.o corte F. S. M., 10.50.
100 Id. 2.o corte J. R. T., 10.
140 Id. 2.o corte F. S. M., 10.
45 fardos 2.o corte J. E. T., 10.
500 Id. 1.er corte S. G., 9.
160 colisas 2.o corte J. T. C., 9.
279 Id. 1.er corte Fdo. Los P., 8.50.
90 fardos 1.er corte J. E. T., 8.50.
275 colisas 1.er corte M. L., 7.
160 colisas 2.o corte Suc. M. E. G., 4.

PASTO, la colisa:

80 Id. 1.er corte Suc. M. E. G., 4.
10 Id. mal estado F. S. M., 2.80.
124 Id. con paja F. R., 4.
19 Id. mal estado F. S. M., 2.80.

SAL, los 100 kilos:

32 sacos segunda Pullally F. J. I., 13.

SEMILLAS, los 100 kilos:

2 sacos trebol M. V., 160.
20 Id. curagüilla L. J., 38.
30 Id. curagüilla F. P., 36.
29 Id. trébol conchos C. V., 10.
16 Id. Id. J. L. G. M., 10.

QUESOS, los 46 kilos netos:

53 Cunaco J. F. V. C., 300.
209 Chillehue F. A. C. C., 300
168 Requínoa R. T. R., 300.
205 San Vicente R. A. C., 298.
82 Chépica E. R., 298.
162 Santa Teresa A. M. O., 296.
337 Fundo La Laguna M. M. O., 296.
282 Santa Rita E. M. O., 296.
108 Santa Teresa A. M. O., 296.
98 Cunaco I. V. V., 296.
89 Santa Rita E. M. O., 295.
176 Cabaña Blanca R. V. R., 284.
222 Santa Lucila J. A. C., 293.
137 Santa Luisa L. M. O., 293.
243 Lo Bustamante M. Q. de B., 292.
325 Campolindo L. S. O., 290.
206 Lo Bustamante M. Q. de B., 280.
193 Bulnas A. A., 270.
90 Palmilla F. H. E., 270.
10 averiados R. T. R., 242.
8 averiados I. V. V., 242.
6 averiados R. V. E., 242.
165 Las Cabras A. B., 240.
157 duros S. Vicente E. C., 232.
50 Pelequén M. V. O., 220.
130 averiados A. A., 208.
26 averiados A. B., 180.
26 averiados A. B., 180.

MANTEQUILLA, los 46 kilos:

12 Quinta J. de D. R., 500.
60 Hacienda Paine, 500.
6 Malloco L. F., 500.
15 Negrete L. E. I., 500.
13 Buli J. F. R., 480.
41 Llanquihue O. Sch., 400.
91 Hacienda Naicura O y U., 400.
31 Buín E. M., 400.
40 Angol L. C. A., 400.
16 Chimbarongo C. P. I., 400.
4 Octay E. S., 400.
47 Llanquihue A. N. 360.
40 Santiago C. G., 350.
40 Santiago C. G., 350.
47 Santiago F. M., 350.
19 Santiago C. G., 342.
19 Frutillar B. y J., 320.
222 Santiago O. y H., 280.
106 Barón C. y Cía., 280.
60 Santiago A. I. L., 230.
131 Perón G. y Cía., 230.

NOTA: Los precios publicados en esta revista son con envase.

Remate todos los Lunes y Jueves, de 1.30 a 6 P. M.

La carga por carros completos, debe dirigirse al Desvío Gandarillas, a Alameda, y por sobornal, a esta Estación solamente, a nuestra orden. Boletos, a casilla 1340.

RAIMUNDO URETA E.,
Gerente.

REXOL

EL REY de los ESMALTES

EN TODOS LOS ALMACENES PRINCIPALES

COTIZACIONES DE METALES

Cablegrama sobre cotizaciones de metales correspondientes al día de ayer:

Estaño: £ 250.5.0 al contado, bajó, 1.12.6. A plazo, 253.2.6., bajó 1.15.0.

Cobre Standar: £ 61.12.6 al contado, bajó, 0.2.6. A plazo, 62.2.6, bajó 0.12.6.

Plaza: £ 32 7|8 al contado, subió, 1|16. A plazo, 62.2.6, bajó, 0.12.6.

FERIA SANTA ROSA

Transacciones efectuadas en la Feria el Martes 1.o de Setiembre de 1925:

1 Cerdo, con 148 kilos, a $ 2.50
4 Cerdos, con 510 kilos, a 2.48
7 Cerdos, con 630 kilos, a 2.00
35 Cerdos, con 2472 kilos, a 1.75
4 Cerdos, con 432 kilos, a 1.65
10 Cerdos, con 782 kilos, a 1.65
1 Cerdo, con 78 kilos, a 1.62
10 Cerdos, con 638 kilos, a 1.60
5 Cerdos, con 295 kilos, a 1.48
10 Cerdos, con 546 kilos, a 1.35
8 Cerdos, con 480 kilos, a 1.35
4 Cerdos con 216 kilos, a 1.28
5 Cerdos, con 600 kilos, a 1.20
3 Cerdos, con 410 kilos, a 1.15
10 Cerdos, con 430 kilos, a 1.10
112 Ovejas, a $ 65.

MATADERO PUBLICO

Los corrales del Matadero encerraron ayer, el siguiente ganado para la venta de hoy:

Ganado mayor		Ganado menor	
Bueyes. . . .	69	Corderos . . .	414
Novillos. . . .	100	Cerdos. .. .	249
Vacas. . . .	203	Cabros..	—
Quedados vivos	27	Terneros.	72
Id. en vara. .	28		
Total.	407	Total	735

Regipan

COMPRE Ud.

sus sombreros en la Fábrica Nacional de Gorras y Sombreros, Delicias N.o 2636, frente a Libertad.

Sucursales SOMBRERERIAS ROSENBLITT

Puente N.o 616, Delicias N.o 2818, San Diego 1140, San Diego 2007.

NAHUM ROSENBLITT

¿Se siente Ud. viejo, cansado, sin fuerzas?

Muchas personas que por largo tiempo descuidan casi enteramente su salud, llegan casi de repente a ese estado de completa depresión y decaimiento. Es un hecho amargo que la juventud no dura para toda la vida. Pero también es verdad que es relativamente fácil conservar las fuerzas y alargar el período vigiroso de la vida si se toman las medidas necesarias para ello.

La ciencia ha producido un valioso reconstituyente cuyo efecto es de revitalizar la sangre depauperada. HIERRO NUXADO es la fórmula moderna que restaura a la sangre el hierro orgánico que necesita para producir fuerzas y bienestar. Sin ese hierro la sangre no puede dar fuerzas ni vitalidad. HIERRO NUXADO es también de gran efecto sobre el sistema nervioso, combinando entre sus ingredientes un elemento poderoso para restaurar el vigor natural de la salud y reparar el desgaste.

Millares de hombres y mujeres toman HIERRO NUXADO frecuentemente en los períodos de depresión y así sostienen la robustez del organismo y la tranquilidad mental. Ponga HIERRO NUXADO a prueba. Dos semanas de tomarlo generalmente bastan para demostrar su poderoso alcance.

Procúrelo hoy mismo, en las buenas Farmacias.

10—S.

16

DIAS FALTAN PARA EL

18

de Setiembre y Ud. aún no pinta su casa

Hágalo inmediatamente y use

La pintura Mapocho

·XXXX·

Propaganda Achros

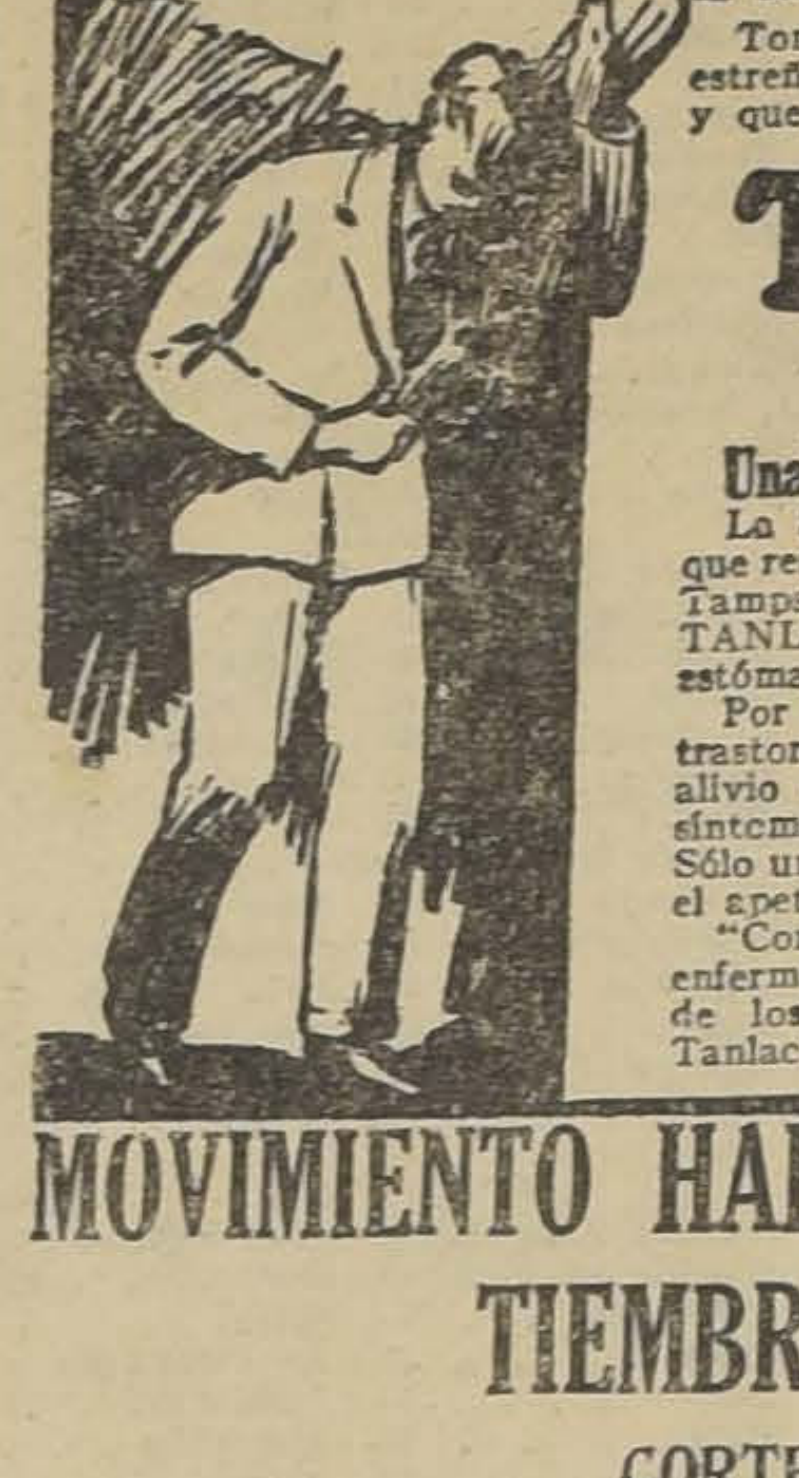

No Permita que la Mala Digestión Entristezca su Vida

Miles de personas pasan la vida enfermos, víctimas desventuradas de la terrible dispepsia, del estreñimiento crónico, desórdenes del estómago, trastornos de los riñones y del hígado y de otros males semejantes. Por fortuna existe una manera muy fácil para evitar todos estos males.

En la mayor parte de estos casos, lo que se requiere es unos cuantos frascos de TANLAC, el maravilloso tónico y correctivo estomacal, elaborado de las más beneficiosas hierbas y raices conocidas por la ciencia moderna.

Todos los días recibimos centenares de cartas entusiastas, en que se nos refieren las maravillas que ha producido esta notable medicina. Muchos de los enfermos dicen que deben la misma vida a TANLAC, pues casi les salvó de la tumba.

Si la falta de salud ha amenazado destruir su vida; si es usted víctima de una mala digestión, estreñimiento, biliosidad, reumatismo, dolor de espalda o cualquier otro trastorno semejante, que haya hecho de su vida una carga, en lugar de un placer, hágase el propósito de librarse del monstruo. Vaya hoy mismo a la botica, compre un frasco de TANLAC y tómelo según las instrucciones.

Usted quedará sorprendido de la rapidez con que comienza a recobrar la salud y su antigua fuerza y vigor. No lo deje para después. Comience hoy mismo la senda de la salud.

Tome las Píldoras Vegetales Tanlac para el estreñimiento. Son un laxante seguro, agradable y que no forma hábito.

TANLAC

Le Dará Salud

Una Linda Señorita Recobra el Apetito

La Srita. Enriqueta Sánchez, tenedora de libros, que reside en la calle Olmo, Col. Altavista, Tampico, Tamps., México, expresa su agradecimiento a TANLAC por haberle aliviado de trastornos del estómago.

Por algún tiempo la señorita Sánchez sufrió de trastornos del estómago sin que pudiera conseguir alivio con los muchos remedios que probó. Los síntomas eran principalmente falta de apetito. Sólo un frasco del maravilloso TANLAC le devolvió el apetito y con él, vigor y felicidad.

"Con gusto lo recomiendo para toda clase de enfermedades del estómago, pues estoy convencida de los resultados maravillosos que produce el Tanlac," dice la Srita. Sánchez.

MOVIMIENTO HABIDO EN 1.o DE SETIEMBRE DE 1925

CORTE SUPREMA

Cuenta general

2 Alejandro Guzmán y otros, con Ferrocarriles del Estado, acuerdo. Redactor, señor Mackay.

Las demás no vistas o sin tribunal.

Alegaron:

Don Ramón Henríquez, por el recurso y don Juan E. Montero, contra el recurso.

En la 6, don Antonio Zuloaga con don Ricardo Arizzía.

CORTE DE APELACIONES

1.a SALA

Martes 1.o de Setiembre de 1925 Señor González C.

3 Jorge Luis y Carlos Alberto Espejo, con Rosario Espejo, acuerdo.

Secretario, el señor Fabres.

Don Teodoberto Alvarez alegó con don Herman Echeverría.

2.a SALA

La segunda Sala no funcionó por falta de personal.

3.a SALA

Martes 1.o de Setiembre. — Relator señor Rodríguez

1. Pedro Ortiz contra Julio González, confirmada con declaración; 2. Alfredo Piwonka con Alberto Morales, trámite; 3. Partición herencia yacente de Francisco González, trámite; 4. Florín Pérez con Eduardo Urzúa, confirmada; 5. Abraham Musa con Compañía Crédito Regional de Chile, confirmada.

Alegaron:

Don Pedro León Ugalde con don Luis Gutiérrez en la 1.a.

Don Alfredo Urzúa por la confirmación, en la 4.a

Don Washington Bannen por la confirmación en la 5.a

1.a SALA

Relator señor Varas Olea

1. Contra A. Jaufret y otros, aprobada; 2. Sumario incendio en el Patronato San Ramón, aprobada; 3. Sumario robo a P. Rojas, aprobada; 4. Sumario falsificación instrumento público, aprobada; 6. J. Vicuña con Suc. E. Undurraga, confirmada; 13. L. Acevedo M. Eximisión servicio militar, aprobada; 14. Manuel O. Vidal, eximisión servicio militar, aprobada; 15. J. M. Arias, eximisión servicio militar, aprobada; 16. A. Ayula, eximisión servicio militar, aprobada.

No vistas las demás.

Alegaron:

En la 1, don Ramón Huidobro, aprobando.

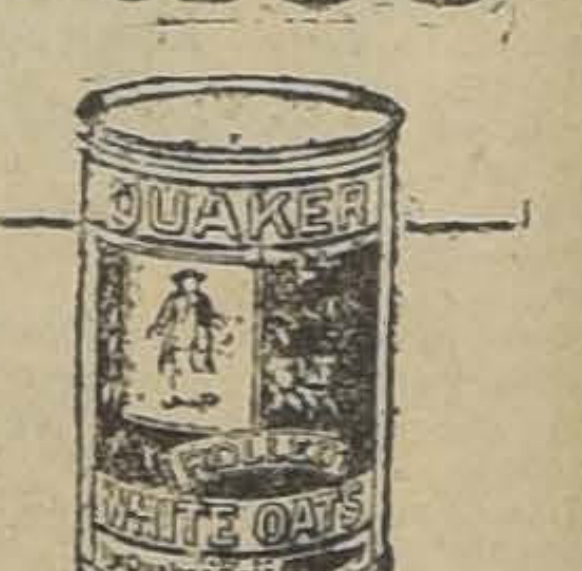
Tres razone

1° Porque no existe sino u solo Quaker Oats.

2° Porque si Ud. no se fi que el envase lleve nuestr nombre, Ud. no puede est seguro de que recibe legítimo Quaker Oats.

3° Porque no importa el pa en que se venda o consum Quaker Oats, está siempr fresco y su calidad no tien rival.

Por todo lo anterior, exija:

QUAKER OATS

LLEGARON

Basas de piedra en todas sus medidas, lingue muy seco

VIGAS Y VIGUETAS

Alamo mach. 1|2 x 4 1|2; pilastras guardapolvos y cortinazs

BARRACA Y FABRICA

"La República"

DOMEYKO N.o 2354
TELEFONO N.o 182

Togal
MODO DE USARLO: 3 VECES AL DIA 2-3 TABLETAS.
Togal
SCHMIDT & Co
MUNICH
DOS TABLETAS
Togal
De ⅓ de gramo cada una.

Esto es lo que usted debe exigir en toda buena Farmacia y se curará SEGURAMENTE de una grippe, resfrío, ciática, gota, reumatismo, dolores de cabeza y nerviosos; así como de las complicaciones originadas por el abuso de bebidas alcohólicas.

NO ATACA EL CORAZON NI NINGUN OTRO ORGANISMO.

M. SCHMIDT & CIA.— MUNICH, ALEMANIA.

Se Ofrece en Arriendo

Espléndida y elegante casa habitación de tres piezas, aparente para Legación, recién construída, cerquita al Parque Forestal, con confort moderno y calefacción eléctrica.

Se arrienda por $ 2,000 mensuales, con contrato

PRIMER PISO: Cocina amplia, despensa, patio de luz, cinco dormitorios para servidumbre, garage y puerta falsa.

SEGUNDO PISO: Gran hall con vitreaux, salón, escritorio, comedor para 18 personas, todo con parquet; tres dormitorios y baño completo, repostero.

TERCER PISO: Hall, salita, dos dormitorios y lujoso baño con galería. Mucha luz.

Tratar con

JORGE HORMANN SORUCO

OFICINA BANCO ANGLO, TERCER PISO, N.o 14

La conferencia de mañana en el local de los obreros ferroviarios

El doctor señor Arturo H. Lois dará mañana una conferencia a los obreros ferroviarios.

La preparación del doctor Lois sobre las enfermedades venéreas y la forma amena e interesante con que a ellas se refiere, hará sin duda que el amplio salón de Bascuñán Guerrero se vea mañana muy concurrido por los obreros con sus familias.

El Consejo Nacional Pro-Patria, organizador de estas conferencias ha preparado su interesante programa musical y de películas, que ilustrará la conferencia y hará más amena la reunión.

La entrada a estos actos es libre, y se nos encarga invitar a los vecinos del barrio.

El comicio del Domingo próximo auspiciado por el Directorio General de la Liga Federal de Arrendatarios

Se nota un marcado interés en los diversos sectores de arrendatarios, por concurrir al comicio del Domingo próximo.

Los comitées comunales efectúan todas las noches reuniones públicas preparatorias de la reunión.

Con este objeto el directorio general lanzará un manifiesto para todos los arrendatarios del país con respecto al afianzamiento de la ley de la vivienda. Este manifiesto será entregado el Jueves a todos los sectores rogándose encarecidamente que los comitées lo soliciten con anterioridad.

El Viernes próximo deberán reunirse los delegados de todas las comunas y secretarios generales a fin de tomar los últimos acuerdos relativos con este comicio.

A esta reunión deberán asistir los representantes de los arrendatarios ante los diversos tribunales de la vivienda para que den en carácter informativo los lanzamientos que tengan pendientes en los respectivos tribunales en que actúan.

Liga Federal de Arrendatarios de la 7.a Comuna

(2.o TRIBUNAL)

Para hoy quedan citados los arrendatarios de esta Liga, a las 8.30 P. M., en Maestranza N.o 552.

Se nos pide poner en conocimiento de los arrendatarios que se acordó en sesión de directorio últimamente no atender ningún reclamo de los socios que no estén al día en sus cuotas; los que deseen estar al día deberán ponerse al habla con el tesorero en Maestranza N.o 114, diariamente, y a cualquiera hora.

A la comisión recaudadora se nos pide pedirle asista a la casa del tesorero para sacar las listas de los socios con el objeto de hacer la recaudación lo más rápidamente posible.

Estudiantina Bohemia

Se ha reorganizado la Estudiantina Bohemia, fundada el 17 de Abril de 1921. Ofrece su concurso a las sociedades obreras que lo soliciten a su secretaría, Tocornal N.o 1344.

El directorio ha sido formado por las siguientes personas: presidente, señor Juan 2.o Medina; secretario, señor Pedro Vásquez; tesorero, señor Severino Alzueta. Director, señor José Vásquez S.

Trabajadores

Para **CHUQUICAMATA** se necesitan JORNALEROS, CARPINTEROS, MECANICOS y ELECTRICISTAS. Muy buenos salarios y un 85 por ciento de los trabajos son a trato.

Para **POTRERILLOS** (Chañaral, Pueblo Hundido) se necesitan TORNEROS, CALDEREROS, PLOMEROS, GASFITERS, HOJALATEROS, CARPINTEROS y JORNALEROS.

Para **TOCOPILLA** (Compañía Anglo-Chilena Consolidada) se necesitan jornaleros.

Contratos individuales conforme la ley 4053.

Examen médico e inscripción, en calle **Amunátegui N.o 85** (Señal Bandera Azul) entre Moneda y Alameda.

Salidas de Santiago: los días Jueves 3, Sábado 5, y Martes 11 del actual, siempre que el estado del tiempo lo permita y no haya postergación en las salidas de los vapores de Valparaíso.

Federación de Empleados a Contrata de los Ferrocarriles del Estado

Después de penosa enfermedad, ha dejado de existir el señor Alberto Avilez Valenzuela. El señor Avilez desempeñaba el cargo de jefe de Estación de Pichimán.

Sus restos saldrán de Talca para llegar por el nocturno de hoy a la Estación Alameda y seguir a Mapocho, en un tren especial, hoy, a las 10 de la mañana.

Se nos ruega pedir a los consocios acompañar los restos al Cementerio General.

—Cita a una junta general ordinaria para el Domingo próximo, a las dos de la tarde.

La Unión Industrial del Cuero y Anexos

Mañana se llevará a efecto la sesión de delegados de personales, a las 8.30 P. M., en nuestro local Nataniel 1057.

A las 6.30 de la tarde habrá reunión de todos los organizados pertenecientes a los personales de curtidurías.

Unión de los Tipógrafos

El Domingo venidero, se reunirá el directorio para conocer el informe que emitió la comisión de cuentas.

En dicha sesión se tratará también de la celebración del aniversario de la sociedad.

La sesión será a las 2.30 P. M.

Unión Industrial del Cuero

PERSONAL ANTONIO FERRER E.)

Este personal llevará a efecto mañana una función de beneficio en el Teatro Avenida Matta, con el objeto de reunir fondos para el servicio de sanidad.

En esta velada tomarán parte distinguidos artistas como la señorita Gabrielita Ubilla, Luis Moraga y otros y se pasará la película "Barreras llameantes".

Sociedad de S. M. de Chauffeurs Manuel Montt

Se nos encarga citar al directorio para hoy, a las 9.30 P. M., en su local de la calle Olivares 1643.

En esta reunión se tratarán importantes materias, por lo que se pide la mayor asistencia.

ESTA NOCHE SE REUNIRA EXTRAORDINARIAMENTE EL CONGRESO NACIONAL MUTUALISTA

SE INVITA A ESTA REUNION A LOS PRESIDENTES Y SECRETARIOS DE TODAS LAS SOCIEDADES MUTUALISTAS

El presidente del Congreso Nacional Mutualista cita a todos los delegados y a los presidentes y secretarios de las instituciones mutuales a una interesante reunión para hoy, a las 9 de la noche, a fin de tratar asuntos urgentes relacionados con la situación de estos organismos ante la ley 4054.

Una comisión especial estudia en el Ministerio del Trabajo este asunto y los representantes del mutualismo ante esa comisión han pedido esta sesión extraordinaria para explicar los puntos de vista que allí se discuten y pedir instrucciones de las instituciones que en dicha comisión representan.

Se ruega la mayor asistencia y puntualidad en la hora.

Local: Bandera 876. Sociedad Andrés Bello.

TABLETAS „BAYER" DE Helmitol

Guárdese Vd. bien

de no tomar en serio las enfermedades de las vías urinarias. El no haber prestado atención en su tiempo a las primeras molestias ocasiona más tarde prolongados tormentos. Si tiene Vd. dolor y escozor, posos en la orina, etc., emplee a tiempo las acreditadísimas Tabletas „Bayer" de Helmitol.

El nombre "Bayer" garantiza la bondad y legitimidad

Todos los productos legítimos "Bayer" llevan un sello de garantía de color amarillo. Rechácense todos aquellos productos que no cumplan este requisito.

LOS FERROVIARIOS PIDEN LA REORGANIZACION DE LA EMPRESA

Con fecha de ayer el secretario de la Junta Ejecutiva Obrera Ferroviaria entregó al Presidente de la República, la siguiente nota:

"Excelencia: La Junta Ejecutiva de la Federación O. F. de Chile, en sesión celebrada el 31 de Agosto próximo pasado, interpretando fielmente la aspiración del personal obrero, en el sentido de ver colocada a la Empresa de los Ferrocarriles en el estado floreciente que merece, para lo cual ha pedido con el mayor respeto y en diversas ocasiones, acatando el acuerdo del Congreso Obrero de San Bernardo, la reorganización financiera y administrativa de sus servicios, viéndose en ello unánimemente apoyada por la opinión pública, sin haber obtenido el éxito que merece, y queriendo aprovechar no sólo los nuevos rumbos de depuración nacional, en que está empeñado el Supremo Gobierno, si no la permanencia en el país de la Misión Kemmerer, acordó dirigirse a S. E. en el día de hoy, pidiéndole en vista de la importancia que lleva en sí el problema ferroviario para la buena marcha del país con el desarrollo en buenas condiciones de las industrias en general, se digne, si lo tiene a bien, recomendar de preferencia al financista Mr. Kemmerer, la reorganización de los Ferrocarriles del Estado, asunto de tan vital importancia para la Nación, contando desde luego con la más decidida cooperación informativa de esta Junta, que está en condiciones de aportar valiosos datos.

Lo que se permite poner en conocimiento de S. E., respetuosamente su obsecuente y S. S.—**Angel Mella D.**, secretario general."

Confederación de Sindicatos Blancos de Chile

Junta Ejecutiva.—La Junta Ejecutiva de la Confederación de Sindicatos Blancos celebrará una sesión extraordinaria mañana, a las 6 P. M.

Federación Provincial de Sindicatos Blancos.—Cita a todos los delegados de los diferentes sindicatos que forman esta institución a la sesión ordinaria que se efectuará hoy, a las 7 P. M.

La Casa del Pueblo de los Sindicatos Blancos.—En Salas 208 funciona la Casa del Pueblo donde se tiene para los obreros diversos entretenimientos y una buena biblioteca.

El Curso de Sociología de la Confederación.—El próximo Lunes se iniciará un nuevo curso de Sociología. La matrícula está abierta en la secretaría de la Confederación.

Sociedad Unión Andrés Bello

Ruega a los directores la asistencia a la sesión de esta noche.

A los aspirantes que no han firmado el libro de registros se les invita a la sesión de esta noche.

A los socios morosos se les avisa que tienen plazo hasta el 31 de Diciembre para que se pongan al corriente en el pago de sus cuotas.

Sociedad Juan M. Dávila B.

Se ha citado para esta noche, a las 8 y media P. M., a los miembros, de la comisión de fiestas. Se ruega la asistencia, a los señores Chaparro, Collao, Pinto, Garrido, Duarte, Díaz Valdivieso, y el vice señor Alejandro Cerda.

Centro Instructivo El Despertar

El señor Jaime Fortuño Mirales dictará a las 9 P. M. una conferencia sobre Proyecciones del Banco Central.

Además habrá actos de variedades.

La fiesta del Sábado en la "Unión de Peluqueros"

Brillante promete resultar la velada y baile que se prepara para el próximo Sábado, a las 9 de la noche, en el magnífico salón teatro de la Unión de Peluqueros a beneficio de los gastos de celebración del Congreso Nacional Mutualista.

Un programa tan variado como interesante a cargo del aplaudido actor obrero señor Luis Barra, y la contratación de una orquesta numerosa para el programa de bailes contribuirá a que esta velada cuente con especiales simpatías entre el elemento obrero de la capital.

Las entradas para caballeros importa dos pesos y para señoritas un peso.

Los delegados pueden retirar entradas de San Antonio 180, a cualquiera hora del día.

Se cita para hoy, a las 6.30 de la tarde, a la comisión de fiesta y mesa directiva del Congreso a objeto de tomar algunos nuevos acuerdos sobre esta fiesta.

La reunión se efectuará en San Antonio 180, frente al Teatro Municipal.

FIESTAS SOCIALES

Academia Quintín Romero. — Chacabuco 26 B. — Hoy de 6 a 11 P. M. se llevará a efecto una eliminatoria de shimmy.

Centro Social Dancing Ring. — La Comisión de Fiestas de este Centro sigue preparando el campeonato de tango, que se realizará mañana a las 6 P. M. en el local de este Centro, Almirante Barroso esquina de Mapocho.

CITACIONES

Sociedad de Empleados de Hoteles. — A junta directiva, para hoy a las 2 1|2 P. M.

Sociedad S. M. La Aurora. — A junta general ordinaria de socios para mañana a las 8 P. M.

Conjunto Musical La Armonía. —Para hoy a las 9 P. M. en Olivares 1643 a asamblea general.

Centro Artístico Estudio y Progreso — A junta general para hoy a las 9 P. M.

Centro Estudios Sociales Pedro Kropotkin. — A reunión para hoy a las 7 y media P. M.

Centro Social Pro-Adelanto Local Población Recoleta. — Al Directorio a sesión ordinaria para el Domingo a las 2.30 P. M. en San Gerardo N.o 832.

Conjunto Artístico Nueva York. —A todos los socios de este conjunto a ensayo general para hoy a las 9 P. M.

Sociedad de S. M. Manuel Rodríguez. — A junta general ordinaria para hoy a las 9 P. M.

Frente Unico de los Empleados de Hoteles.—Para hoy se cita a junta de delegados que componen esta junta central, en el salón social de la Sociedad Bella Vista N.o 217.

La Asociación del Rodado a Tracción Animal celebrará asamblea hoy, a las 7.30 P. M., para tratar sobre importantes asuntos relcionados con la patente adicional fiscal y otros, en Rosas 1049.

Dirección General del Trabajo

SERVICIO GRATUITO DE COLOCACIONES PARA OBREROS Y EMPLEADOS.—MORANDE 813.—TELEFONO 2752

Para las partes que se indican, se necesitan los siguientes empleados y obreros, cumpliendo la ley 4053, sobre Contrato de Trabajo.

Canteros, adoquineros, competentes, hacer adoquines y soleras, para cantera cerca de Santiago, casa habitación, buenos jornales.

Maestros hacer baldosas, competentes para fábrica en la ciudad.

Cajistas remenderos para diario en Iquique, buen sueldo.

Tapador de botellas de aguas gaseosas, para Rancagua, con buenos informes.

Tornero en maderas competente, para fábrica de sillas en la ciudad.

Para minerales en el Norte se necesitan, carpinteros con herramientas, mecánicos de maestranza, electricistas, torneros mecánicos, hojalateros, gásfiter, plomeros y jornaleros, buenos jornales y pasajes por cuenta de la compañía, de preferencia solteros, para Potrerillos.

Para Tocopilla, jornaleros, jornal, $ 8, al día, pasajes, y otras garantías por cuenta de la compañía.

Para servir en casas residenciales, particulares, servir en los diversos barrios de la ciudad, se necesitan:

Cocineras de planta y reemplazos, empleadas para las piezas, costuras, comedor, de la mano, cuidar niños, muchachas jóvenes para niñeras, sueldo mensual desde 30 a 100 pesos, según competencias, con buenas recomendaciones, sin niños.

Reclamos sobre desahucios en general, accidentes del trabajo, seguro obrero, inspecciones a las fábricas, sobre higienización, sobre trabajo nocturno de las panaderías, consultas en general sobre las leyes de carácter social, atiende la Dirección General del Trabajo, en su local, tercer pabellón, (antiguo Instituto de Higiene, ribera Norte del Mapocho, de 9 a 12 y de 2 a 6 P. M. diariamente, a su teléfono 3687.

Atención de pedidos de empleados, empleadas y obreros en general de los diversos oficios. Inscripciones de los mismos para proporcionarles empleos o trabajo. Control de enganches, según ley 4053, son atendidos por la Sección Colocaciones, Morandé 813, de 9 a 12 y de 2 a 6 P. M. o al teléfono 2752. Se atiende cualquier pedido de provincia por telegramas o correspondencias, indicando salarios que se pagarán y demás condiciones de trabajo. Los medios de transportes serán de cuenta de cada patrón. Se firmarán contratos de Trabajo. Los servicios de estas oficinas son enteramente gratuitos.

Sociedad La Universal

SECCION RECREATIVA

Por acuerdo de la junta general se organizará en esta institución una Sección Recreativa.

Se ha confeccionado un interesante programa literario-musical y acto de variedades, para la fiesta que se efectuará el próximo Sábado a las 9 P. M.

La Comisión de Fiestas debe reunirse hoy a las 6 y media P. M.

—Cítase a junta general ordinaria para el próximo Domingo a las 9 A. M. para tratar importantes materias.

AVISOS ECONOMICOS

1.—Avisos judiciales

QUIEBRA ARAGAY Y PASSALACQUA Limitada. Por resolución del señor Juez del 4.o Juzgado Civil se designó el día 8 de Setiembre próximo a las 2.30 P. M., para que tenga lugar la primera reunión de acreedores.—El Secretario. 8-S.

INVENTARIO.—POR ORDEN DEL árbitro don Manuel González Guzmán, que conoce de la liquidación de la sociedad conyugal que existió entre don Manuel Salas y doña Rosario León y de la partición de los bienes quedados por fallecimiento de ambos, procederé a la facción de inventario solemne de esos bienes el 3 de Setiembre de 1925, a las 3 P. M. en mi oficina del Palacio de los Tribunales, Bandera 37. — Martín J. Lira, Actuario. S-2

POR RESOLUCION DE 5 DE NO. viembre de 1919 del señor Juez del Tercer Juzgado Civil de esta ciudad, don Alejandro Fuenzalida, se ha concedido a doña Virginia Urzúa v. de Jiménez la posesión efectiva de la herencia quedada al fallecimiento de su hijo don Adán Ciro Jiménez Urzúa. S-1.o

NOTIFICACION.— ANTE EL SEgundo Juzgado de Letras de este departamento se ha presentado doña Matilde del Río de León, en los autos sobre nombramiento de árbitro para liquidar la comunidad existente en el fundo Las Cruces, de 250 cuadras, más o menos, inscrito en el departamento de Arauco y que pertenece a los hijos de don Francisco José del Río y doña Rosario del Pozo de del Río, pidiendo que se cite a comparendo a todos los interesados en la partición con el fin de nombrar un nuevo árbitro que liquide esta comunidad, y que, siendo numerosos los interesados y casi imposible determinar su individualidad y residencia, se pide se les cite a este acto por avisos publicados en conformidad al artículo 57 del Código de Procedimiento Civil. Los interesados en esta comunidad son, además de la solicitante, don Gaspar, don Manuel y doña Zoila del Río del Pozo, representados estos tres últimos por sus respectivas sucesiones, como sigue: Sucesión de don Gaspar del Río del Pozo: doña Doralisa del Río Ulloa, doña Blanca del Río Ulloa, doña Corina del Río de Montalva, don Luis del Río Ulloa, doña Ana Rosa del Río viuda de Reyes, doña María del Río Ulloa, don Gaspar del Río Ulloa, doña Emilia Niño del Río, don Alejandro del Río Niño, don Carlos del Río Niño, don Víctor M. del Río Niño, y los que se crean con derecho a esta sucesión. Sucesión de don Manuel del Río del Pozo: don Héctor del Río Fernández, doña Aurora Fernández de del Río, doña Juana Rosa del Río de Gerdtzen, doña Aurora del Río Fernández, don Pedro del Río F. y doña Elena del Río viuda de Wormald y los que se crean con derecho a esta sucesión. Sucesión de doña Zoila del Río del Pozo; don Francisco del Solar del Río, doña Margarita del Solar viuda de Acuña, don Osvaldo del Solar del Río, don Luciano del Solar del Río, doña Amelia del Solar de González y su esposo don Juan B. González y los que se crean con derecho a esta sucesión. En el segundo otrosí se pide que todos los interesados en el presente juicio y quienes sus derechos representen, designen domicilio o constituyan urbanos de esta ciudad dentro del procurador dentro de los límites ur-

plazo de quince días, bajo apercibimiento de tramitarse esta gestión y las de partición en su rebeldía. El señor juez fijó para el comparendo el 10 de Setiembre próximo, a las 3 de la tarde, y después de oir al señor Promotor Fiscal dió lugar a lo solicitado en cuanto a la notificación por avisos, debiendo éstos publicarse por tres veces en los diarios "La Nación" y "El Mercurio"; en el segundo otrosí, accedió a lo pedido en el término de emplazamiento.— Carlos Cruchaga, secretario. 2-S

POSESION EFECTIVA. — POR auto del señor juez don Pedro Ortiz Muñoz, de fecha 15 de Julio último, se ha concedido la posesión efectiva de la herencia testada de don Juan Etchegoyen Camaler, a don Alfredo doña Elena - Etchegoyen Marinot. 9-Sep.

INVENTARIO.—POR ORDEN DEL árbitro don Manuel González Guzmán, que conoce de la liquidación de la sociedad conyugal que existió entre don Manuel Salas y doña Rosario León y de la partición de los bienes quedados por fallecimiento de ambos procederé a la facción de inventario solemne de esos bienes el 3 de Setiembre de 1925, a las tres P. M., en mi oficina del Palacio de los Tribunales, Bandera 362. — Martín J. Lira, Actuario. S-2

POSESION EFECTIVA.— Por auto de 21 de Agosto de 1925 del Primer Juzgado Civil de esta ciudad, se ha concedido la posesión efectiva de la herencia testada de D. Santiago de Toro Herrera, a las siguientes personas: don Domingo, don Santiago y don Emilio Toro Astaburuaga, doña Adriana Toro de Phillips, doña Carmen Toro de Isaza, doña María Luisa Toro Fierro, y doña Adriana, don Eduarddo y don Raúl Phillips Toro. — 7—S

INVENTARIO SOLEMNE. — CITAse a los interesados a la facción de inventario solemne de los bienes quedados al fallecimiento de don Santiago de Toro Herrera, que practicaré en mi oficina, Huérfanos 1242, el 8 de Setiembre de este año, a las 3 P. M. por estar así ordenado por decreto de 21 del presente expedido por el señor Juez del Primer Juzgado Civil de este departamento.— Santiago, 22 de Agosto de 1925. — Manuel Gaete Fagalde, Notario. 7—S

POR RESOLUCION DE 5 DE NO. viembre de 1919 del señor Juez del Tercer Juzgado Civil de esta ciudad, don Alejandro Fuenzalida, se ha concedido a doña Virginia Urzúa v. de Jiménez la posesión efectiva de la herencia quedada al fallecimiento de su hijo don Adán Ciro Jiménez Urzúa.

REMATE JUDICIAL. — EL DIECIsiete del próximo mes de Setiembre, a las 15 horas, ante el señor Juez del Tercer Juzgado Civil de este departamento se rematará la casa y sitio ubicado en la Avenida Antonio Varas, sin número, comuna Providencia, de este departamento, y que deslinda: al Norte, con calle María Teresa; al Sur, terrenos de doña Guillermina Valenzuela Bernales; al Oriente, Avenida Antonio Varas y al Poniente, con terrenos de doña Guillermina Valenzuela Bernales. Minimum: $ 18,133.33. Bases y demás antecedentes expediente ejecutivo Guillermina Valenzuela Bernales con Mateo Vucetich en secretaría del Tercer Juzgado Civil mencionado.—El secretario.

2.—Arboles y plantas. (Compra-venta)

VENDO UNA PALMA (FENIX), bonita. Avenida Viel 1912.

VENDO PRODUCCION MAS DE media cuadra esparraguera. Oferta a Casilla 4528.

3.—Automóviles, afines y accesorios. (Compraventa y composturas)

AUTOMOVILES DE MARCAS acreditadas de diversos modelos, en perfectas condiciones, tenemos orden de vender a precios bajísimos. Demostraciones sin compromiso. Facilidades. Exposición de Automóviles, Escobar y Ebell. Delicias 1327. 7—S

CHASSIS CAMION FORD, HILO sin fin desde 3 mil pesos ofrecemos.— Exposición de Automóviles, Escobar y Ebell. Delicias 1327. 3—S.

NOS ENCARGAMOS DE LA VENta de automóviles de segunda mano, tenemos constantemente pedidos de coches de diversos tipos. Exposición de Automóviles, Escobar y Ebell. Delicias 1327. 7—S.

AUTOMOVILES DE LUJO arriendo días pares e impares, fiestas Príncipe, Dieciocho. Garage Bristol. Rosas 2327.

SE VENDEN DOS GONDOLAS Ford, recorrido 28, actualmente trabajando. Maestranza 1556. 4 S

VENDO CARROCERIAS, 2-4 ASIENtos. Precios bajos. Facilidad en el pago. Lord Cochrane 1184. 6—S

VENDO GONDOLA FACILITO PAgo. Verla Independencia 2075. 3—S

$ 5.500 DODGE 7 ASIENTOS PERfecto estado vendo, San Pablo 1400 3—S.

SE VENDE AUTO FORD PERFECto estado. Verlo de 2 y media a 3 Avenida Matta 528 Garage Locatelli. 3—S

AUTOMOVIL RENAULT COUPE Limousine, en perfecto estado, se vende. Morandé 350. S-5

GONDOLA BROOCKWAY recorrido Alameda vendo facilidades de pago. García Reyes 18. 2-S.

$ 3.800 VENDESE BUICK SEIS CIlindros, cinco asientos, perfecto estado de servicio. Otro auto chico, motor cambio, en $ 1.800 por apuro del dueño. Verlo y tratar Prieto 1221. 3—S.

FORD SPORT VENDO OCASION, Delicias 2538. 2 S

FORD TURISMO VENDO $ 1.600, Delicias 2538. 2 S

VENDO CHASSIS FORD, CINCO ruedas alambre con partidas. San Diego 1655. S-3

AUTOMOVILES DODGE, ABIERtos, cerrados, precio de ocasión, vendo. Delicias 950. 2—S

MOTO CON SIDECAR SIETE CAballos bien conservada y garantida, empeñada en mil quinientos pesos vendo boleto en mil pesos. Nueva Valdés 1055. 2—S

CAMION FORD, NUEVO, CON CArrocería para dos mil kilos vendo.— Bulnes 88. 3-S

FORD TURISMO OCASION VENDO.

VENDO DOS AUTOMOVILES CErrados, Landolet, en perfecto estado o cambio por uno abierto. Verlos y tratar en San Diego 1008. De 1 1|2 a 5 P. M. S-4

CAMION PARA FLETAR LEÑA A Santiago necesítase .Luis Desmadryl, Bandera 131. Oficina 4.

VENDO UNA CAMA COMPLETA, nueva, 2 sillas, 1 mesa, en 80 pesos. San Pablo 1761.

FORD DOS ASIENTOS PERFECTO estado regalo en dos mil quinientos pesos. Riquelme 828. S-4

AUTOMOVIL DE LUJO ARRIENdo. Garage Bristol. Rosas 2327.

OCASION: VENDESE GONDOLA Republic recorrido Matadero N.o 4037. Tratar: Paradero Mapocho. 4-S.

DESEO ARRENDAR AUTO SPORT Ford, por los días 5 al 7 del presente mes. Dirigirse a Correo 2 R. J. I. 3-S.

LA MEJOR GONDOLA D SANtiago tipo "Bus". El mejor recorrido, en inmejorables condiciones, motor a prueba puede hacer hasta ocho mil pesos mensuales en Primavera, Verano y Otoño. Grandes facilidades de pago. Gálvez 1530, una a dos tarde.

VENDO AUTO FORD SPORT, bien equipado, toda clase repuestos, garantido, perfecto estado. Arturo Prat 1364.

FORD TURISMO, CON PARTIDA en perfecto estado, véndese a precio de ocasión. Tratar en Sazié 2373. S-3

VENDESE UN AUTOMOVIL Dodge asientos 3.700 pesos. Morandé 680

VENDO GONDOLA BROCKWAY, en perfecto estado recorrido. Alameda.— Agustinas 2378, 1 a 3. 4-S.

VENDO TURISMO FORD, MOTOR recién ajustado. Tratar: Rosas 2276. 3-S

FORD OCASION VENDO. VERLO paradero Echaurren y Alameda. S-3

OCASION VENDO AUTOMOVILES y góndolas Ford. Río Janeiro 466.

FORD TURISMO OCASION VENDO. Libertad 23.

4.—Animales. (Compra y venta)

GALGO RUSO COMPRO, SANTO Domingo 1610. Tratar: de 1 a 2. 2-S.

VENDO YEGUA CHILENA BUEna presentación, amaestrada en correr en Varas. Tratar Argomedo 458 de 12 a 12 P. M. 3—S

VENDO CABALLO DE TIRO Y Montura, Hipódromo Chile 1246. 3 S

DESEO COMPRAR CABALLITO chilote, H. H. Casa 36. Ñuñoa. S-3

OCASION, SE VENDE YEGUA DE silla. Verla y tratar: Maruri 639.

LINDOS PERRITOS LULU POMEriana vendo Agustinas 2680.

5.—Alhajas, joyas, monedas, etc. (Compra y venta)

OCASION VENDO ANILLO CINCO brillantes. San Diego 545. S-3

NOVIOS: ARGOLLAS ORO 18 Y 14 kilates ofrece Relojería Sportsman, 30 par. San Diego 780. S-19

COMPRO BRILLANTES, PERLAS, toda joya de valor. La casa que más paga. Delicias 857. 2 Set.

OCASION VENDO HERMOSO ANIllo hombre con lindo zafiro. Diez de Julio 1302. 2-S.

6.—Acciones y bonos

VENDO 10 ACCIONES DE GAS. SErrano 298.

7.— Aves y pájaros. (Compra y venta)

HUEVOS PARA INCUBAR, DE gallinas Plymouth, Leghorns y Catalanas se venden en Quinta Normal, puerta Catedral. 3 S

LEGHORN, GALLITO, TRES POllas en 37 pesos, véndese. Edison 4776.

HUEVOS PARA INCUBAR, DE GAllinas Orpington amarillas, vendo, 15 pesos docena. Avenida Inglaterra 1240. 4-A.

SE VENDEN GALLINAS Y HUEvos, Exposición N.o 503.

HUEVOS INCUBAR DE Leghorn. Minorías, escogidas vendo garantidos, Rosas 1771. 1 —S

8.—Avisos varios

BUREAU OF INFORMATIONS AND Translations. — Traducciones legales, técnicas y difíciles del inglés, francés, alemán, italiano, portugués, yugo-eslavo, griego, hebreo, latín, danés, esperanto, sánscrito, ruso, noruego, holandés, sueco, finlandés, copto, árabe, sirio, turco, japonés, chino y euskaro al castellano y viceversa. Se hacen versiones y trabajos en todos los idiomas. Especialidad en la traducción de informes mineros y confidenciales. Absoluta reserva y discreción. Precios módicos Edificio Ariztía, piso noveno, oficina N.o 7, Teléfono Inglés 3272, Central. Toda correspondencia diríjase a Casilla 1989, Santiago de Chile, y los cables y telegramas: "Lambda". 6-Sbre.

AL COMERCIO MAYORISTA: agente muy conocido en el comercio de la provincia Aconcagua recibe muestras de toda clase de mercaderías, dando garantía por las muestras. Diríjase: E. G. Rodríguez, San Felipe. 11 —S

GRAN FABRICA DE BOTES; Y se estañan máquinas heladeras. San Diego 1135.

9.—Contadores

CONTABILIDADES A ORGANIZAR poner al día y servir puntualmente en campos y ciudades, atendemos. Delicias 2628. — Francisco Medel S. 5 S

10.—Casas, departamentos y piezas amobladas. (Ofrecidas y buscadas)

PIEZA AMOBLADA SE ARRIENda. Camilo Henríquez 351. 2—S.

ARRIENDO LINDAS PIEZAS Amobladas. Bandera 161. 2—S

SE ARRIENDA CHALET AMOblado por cuatro meses. Providencia 2495. 3-S

HABITACIONES AMOBLADAS ofrezco. Puente 562.

ARRIENDASE CENTRAL, PIEZA amoblada a caballero, prefiérese extranjero. Riquelme 443. S-4

11.—Casas, departamentos y piezas sin muebles. (Ofrecidas y buscadas)

Casas

$ 260, ARRIENDASE CASA TODA comodidad un paso carros. Madrid 1161.

ARRIENDASE CASA, TODA COMOdidad, cinco piezas, fuera servidumbre. Verla y tratar. Bellavista 0150. S-4

ARRIENDO BARATO CASA REfaccionada. Cueto 1021.

ARRIENDASE BONITA CASITA. Merced 380, interior. Canon $ 240. 3-S

320 ARRIENDASE CASA 9 PIEZAS, 2 patios, electricidad. Arturo Prat 1979. S-3

NECESITO ARRENDAR INMEDIAtamente casa por $ 300; otra $ 450; otra $ 600. Adriazola. Morandé 235. S-3

ARRIENDO COMODA CASA 17 piezas y dependencias. Alonso Ovalle 827.

ARRIENDO CASA PARA NEGOcio, $ 400. Franklin 1025. 2-S

$ 380, ARRIENDO ESPLENDIDA casa altos, ocho piezas, hall, todo servicio. Dardignac 174. 2 S

ESPLENDIDAS CASAS ARRIENdase, en calles Picarte, General Urriola, Madrid y Sucre, desde 200 pesos, hasta $ 350. Tratar: Sucre 368. 6-S.

SE ARRIENDA CASA DOS PIEZAS Lautaro 2839, tratar y verla de 2 a 5. 3 S

$ 600 CASA CONFORTABLE, Parquet, baño 7 dormitorios. Arriéndase. Dieciocho 719. S—3

$ 150 ARRIENDASE ALTOS CUAtro piezas y galería. Aldunate N.o 1051. S—2

$ 1,300 ESPLENDIDA CASA MUY bien decorada, compuesta de 6 dormitorios, 2 salitas, salón, hall, comedor, 2 baños, garage, pieza servidumbre, se arrienda. Delicias 151. S-2

$ 600 ARRIENDO BUENA CASA, recién refaccionada, ocho departamentos y dos hall. Cumming 359. Tratar 353. S-2

CASA UN PISO NUEVA 8 Piezas. $ 290. Cochrane 1055. 2— S

ESPLENDIDAS CASAS ARRIENDAse en calles Ricaurte, General Urriola, Madrid y Sucre, desde 200 pesos, hasta $ 350. Tratar: Sucre 368. 10-S

220 ARRIENDO CASA NUEVA, MOderna, cinco piezas, hall, patio, dependencias, carros esquina. Ñuble 772, Administración. S-2

CASITA TRES PIEZAS. TRATAR: Moneda 1899. S-2

SE ARRIENDA CHALET AMOblado por 4 meses. Av. Providencia 2495. 2-S

$ 400 ARRIENDASE BAJOS REcién construidos, 6 piezas, 2 patios. Verla: G. Reyes 22. S-2

ARRIENDO COMODAD CASA. VIllavicencio 58. 2-S.

250 PESOS ARRIENDO LINDA CAsa con 8 piezas. Juárez corta N.o 640. Llaves, Recoleta 373. 2—S.

SE ARRIENDA CASA SEIS PIEZAS Lastra 1715. 2—S.

CASAS NUEVAS, ARRIENDASE, $ 160, $ 400. Grajales 1962. S-2

330 ARRIENDASE CASA GRANDE dos patios, parrón, luz eléctrica en Independencia Tratar con su dueño: Avenida San Luis 1369 2—S

ARRIENDO CASITAS DE DOS PIEzas y cocina, carros a la puerta.— José Pérez, Yungay 4902. 3—S.

$ 150 ARRIENDASE CASITAS, CIté, matrimonio. Herrera 616. 2—S.

40 BAJOS, A UNA CUADRA PARque Forestal, 5 habitaciones, baño, patio y servicios, Agustinas 1252. 3—S

$ 260 ARRIENDO CASA CENTRAL a 3 cuadras de Alameda. Prefiero matrimonio o poca familia. Tocornal 258. Tratar Jofré 468. 3—S

ARRIENDASE BONITA CASITA altos, interior, Prat 573. Canon: 200 pesos. 3-S

SE ARRIENDA ESPLENDIDA CAsa, Rosas 1130, próxima Bandera. Tratar: Bandera 686. S-4

500 PESOS CASA EXTENSA, arriendo. Libertad 41. Tratar: Maipú 39. S-3

$ 190, ARRIENDASE CASA SOTOmayor 808. Tratar: San Pablo 2735, casa 3. 3-S.

ARTURO PRAT 570 BAJOS Y 574 altos arriéndanse. Tratar misma propiedad. 5—S

BUENAS CASAS ASEADAS PARA personas decentes arriéndase. Irarrázaval 140. 2—S

$ 285 ARRIENDO CASA MAEStranza 32. 4—S

140 ARRIENDO COMODA CASITA. Tratar: Cochrane 433. 3-S

ARRIENDANSE MAGNIFICAS CAsas, Bilbao 267-271.

Departamentos

DEPARTAMENTO DE CUATRO piezas se arrienda a matrimonio solo o señoras solas. Nataniel 41. 2—S

VICUÑA MACKENNA 653, DEPARtamento calle o piezas arriéndase personas honorables. S-3

120 ARRIENDO DEPARTAMENTO 3 piezas patio, cocina, luz. Vicuña Mackenna 1200. 2—S

ARRIENDO DEPARTAMENTO TOdo servicio a familia sin niño. Cruz 1253. 2—S

DEPARTAMENTO 2 PIEZAS grandes, cocina, luz, agua, muy central se arrienda $ 120. San Diego 450. 3—S

SE ARRIENDAN ESPLENDIDOS departamentos todo confort, buena comida. Residencial, Ahumada 143 3—S

SE ARRIENDA UN DEPARTAMENTO. Matucana 271.

ARRIENDO UN DEPARTAMENTO a persona sola. Avenida Condell 29. 3-S

DEPARTAMENTO ASOLEADO, buena pensión. Carmen 135. 4S

DEPARTAMENTO CUATRO PIEZAS, cocina, arriendo. Nataniel 149.

DEPARTAMENTO ARRIENDASE.— San Isidro 95.

ALAMEDA 267, CASAS DEPARTAMENTOS arrienda Royal Oak Mansion. S-6

ARRIENDASE ESPLENDIDO DEPARTAMENTO 3 4 piezas, balcón calle Prat 1753

ARRIENDO LINDO DEPARTAMENTO independiente, con baño. Dieciocho 725. S-3

ARRIENDASE DEPARTAMENTO 4 piezas. San Diego 1815.

PIEZA. DEPARTAMENTO. DAVILA 709.

Piezas

ARRIENDASE PIEZAS A CABALLEROS solos. Arturo Prat 594. 3-S.

ARRIENDO ESPLENDIDA PIEZA balcón calle, matrimonio, caballero. Pensión de mesa. San Antonio 347. S-2

FAMILIA HONORABLE ARRIENDA pieza a señorita seria. Avenida Portales 2653. S—2

ARRIENDANSE PIEZAS A CABALLERO solo. Pedregal 272. 2—S

SE ARRIENDAN DOS PIEZAS PARA caballeros solos. Avenida Matta 971. 3—S.

ARRIENDO PIEZA PERSONA SOLA, luz, con o sin pensión. García Reyes 80. 3 S

SE ARRIENDA UNA PIEZA AMOBLADA, para caballero. Maipú 636. 3 S

SE ARRIENDA PIEZAS EN CASA honorable. Bellavista 257. 3-S.

CASA CINCO PIEZAS ARRIENDA familia extranjera. Casilla 702.

ARRIENDO PIEZA. IBAÑEZ 239. S—3

ARRIENDO PIEZA A PERSONA sola. Almirante Barroso 720. S-3

UNA O DOS PIEZAS PUERTA CALLE independiente, cerca centro, necesito. Dirigirse: R. B., casilla 84.D 3-A.

ARRIENDO CUATRO BUENAS piezas para guardar muebles. Vicuña Mackenna, cerca Jofré. Familia distinguida. A. Correo 5. 3-S.

SE ARRIENDAN DOS PIEZAS a caballeros sólos en casa respeto. Rosa 2550. 3-S.

PIEZA CHICA. ARRIENDO A persona sola. Gálvez 556.

ARRIENDO PIEZAS Y DEPARTAMENTO con cocina y baño. Tratar Merced 867. 3—S.

$ 60 PIEZA CON LUZ, CENTRALISIMA, próximo juzgados. Amunátegui 282, casa 4.

SAN ISIDRO 221, LINDAS PIEZAS pensión. 3—S.

ARRIENDO PIEZAS PARA MATRIMONIO extranjero sin familia. Vicuña Mackenna 649.

ARRIENDASE DOS PIEZAS. MAIPU 433. 3-S.

BUENA PIEZA ARRIENDO. AGUSTINAS 2027.

SE ARRIENDAN PIEZAS CABALLEROS solos. Rosas 1615. Casa 12.

12.—Compra y venta de casas y sitios

EN $ 27,000 VENDESE CASA AVENIDA Irarrázaval 2350. Valor actual $ 35,000. Negociación urgente. S—2

VENDO CASA DARDIGNAC 254. Tratar en la misma. S-3

SITIOS CASAS COMPRAMOS PREFERENCIA Independencia, Recoleta, barrio Alameda. Beal, Calderón y Cía. Compañía 1065, oficina 27. S-2

COMRASE CASA SIETE PIEZAS, entrada auto, barrio Providencia. Detalle indicando último precio contado Casilla 3313. Correo Central. 2 —S

HAGASE PROPIETARIO, POBLACION Recoleta, vendo terreno con cimientos, frente dos calles, en Avenida Chile, 3,200 varas. J. R. S., Casilla 1411. S-2

OCASION VENDO DOS CASITAS en López. Tratar verla: Independencia 566. 3-S.

COMPRO CASA: SESENTA A CIEN mil pesos, sin agentes. Casilla 2630. 2 S

$ 30.000 VENDO LINDA CASA COMERCIAL en San Pedro esquina León Prado: 5 piezas esquina para almacén; patios ladrillos composición; agua potable y corriente, luz eléctrica, construcción sólida y moderna. Tratar Avenida Subercaseaux 315; esquina San Joaquín, Ernesto Fuentes Boncelli, Teléfono 109 San Miguel. Correo 7. Casilla 7010. 2—S

SE VENDE UNA PROPIEDAD ESQUINA con negocio y casa habitación entrada para automóvil. Lina Bello G. Sargento Aldea 1701. S-3

COMPRO CASA CON RENTA O DOS en bajo. Dirigirse: casilla 40. S-4

COMPRO PROPIEDAD DE 40,000 a 70.000 pesos, sin renta, y de setenta mil a 150,000 pesos, con renta. Ofertas: Dieciocho 679. 3-S

$ 65,000 CASA NUEVA, BULNES cerca Alameda, sin agentes, vendo. Tratar: G. Reyes 60, de 1 a 2 P. M.

SITIOS CON PIEZAS VENDE mensual. San Pablo, Blanquecado. Domingo, 8 a 11.

$ 30,000 LILLO, UN PASO RECOLETA, 6 piezas, patio, servicios, 18 por 14 metros. Guzmán y Silva. Teatinos 321.

$ 95.000 LASTARRIA, ESPLENDIDA propiedad dos pisos independientes. Rentan 10,800 pesos anuales. Se paga con 35 mil pesos al contado, resto largo plazo. Adriazola, Morandé 285, de 11 a 12 ó 4 a 6. S-3

13.—Compra y venta de negocios

VENDO BODEGA DE VINOS Y frutos del país, en plena actividad y con muy buena clientela, dirigirse a Samuel Castillo y Cía. Casilla 159. Valdivia. 3—Stbre.

VENDO UNA GRAN PELUQUERIA y cigarrería, Mapocho N.o 3312. Esquina Matucana. 2-S.

VENDO ALMACEN BUENA SITUACION, Cochrane 1299. 2—S.

VENDO NEGOCIO MENESTRAS. S-2

COMPRO ALMACENCITO, BODEGA licores, valor 2,000 a 2,500 pesos, con clientela. Dirigirse a San Francisco 1778. 2—S.

VENDO PENSION O LAS INSTALACIONES, $ 800, derecho local, 15 pensionistas, admito socio, poco capital. San Diego 917. 2 S

VENDO INDUSTRIA FACIL, LUCRATIVA, poco capital. Avenida Subercaseaux 659. S-4

BOTICA PUEBLO CERCA SANTIAGO, se vende. Datos: Moneda 977. 4-S

VENDESE NEGOCIO POR NO PODER atenderlo. Sotomayor 898, esquina Martínez Rozas. S-3

CIGARRERIA VENDESE. SAN DIEGO 252. 2-S.

HOTEL MUY ACREDITADO VENDO frente Estación Central. Tratar: Chacabuco No. 2-A S-4

29.500 VENDO BAR PERFECTAMENTE garantido. Utilidad mensual 2,500, comprobada. Lira 650. S—5

LAVANDERIA SUCURSAL TINTORERIA se vende. Brasil 119. S-3

VENDO NEGOCIO ABARROTES, poco capital por no poderlo atender. San Francisco 1898. A-6

VENDO CARNICERIA ACREDITADA. Independencia 818.

ANTIGUA TINTORERIA CON SUCURSAL en el centro se vende, buena situación. Huérfanos 2699.

SE ARRIENDA CIGARRERIA MUY central. San Diego 160.

PELUQUERIA CORTE MELENA, 1.00, niñitos, 0.60. Bulnes 11. S-3

PELUQUERIA, CIGARRERIA, LUSTRIN, urgente vendo, 1.000, a prueba. Bascuñán 73. 3-S.

VENDO BUEN NEGOCIO PENSION y cena. San Pablo 2464. 5-S.

PELUQUERIA, CIGARRERIA, Vendo por no poderla atender. San Pablo 2255. 3-S.

SE VENDE LA LAVANDERIA "Chile-Brasil" por no poderla atender su dueña. Riquelme 359. 5-S

VENDO RESTAURANT ESTACION Central. Informes: San Pablo 3015. S-4

VENDO NEGOCIO ALMACEN EN plena Estación Central, cantina y pastelería en el mismo barrio. A. Suárez. Delicias 3670. S-4

BOTICAS VENDO CON FACILIDADES de pago. Ferdinand. Delicias 3596. S-3

NEGOCIO EN ESPLENDIDA SITUACION vendo con arriendo barato. Datos en San Francisco 1447, de 9 A. M. adelante.

SE VENDE PUESTO DE PAN Y dulcería en San Diego. Tratar, Avenida Matta 1496.

VENDESE NEGOCIO POCO CAPITAL, buena situación. Los Valdeses 678.

SE VENDE UNA BODEGA ANTIGUA, bien acreditada, con buena clientela. San Diego 1493. 4—S.

SE VENDE LA CASA DE PRESTAMOS La Iberia. Recoleta 530. 6— S

VENDO ALMACEN POCO CAPITAL buenas ventas, arriendo barato, 10 de Julio 517. 3 S

NEGOCIO ENLOZADOS Y CRISTALERIA, buena situación, poco capital, por no poder atender, vendo. Casilla 4509. 3 S

VENDO NEGOCIO MENESTRAS, verduras, arriendo muy barato, especial para bodega. Huemul 1449. S-2

CARNICERIA CALLE CASTRO, vendo. Tratar: Rosas 1619. S-2

VENDO NEGOCIO DE PENSION. Tratar de 10 a 12. Victoria esquina Víctor Manuel 600. S-3

SE VENDE NEGOCITO EN SAN Alfonso 593, casa esquina. 3—S.

VENDO CANTINA MUY BARATA, libre 200 metros. San Alfonso 243. 3—S.

VENDO ALMACEN ABARROTES.— Echaurren 697. 2—S.

VENDO POR NO PODER ATENDER taller de tinas y pedestales en muy buen local. Traspaso arriendo. San Pablo 1975. 2—S.

SE VENDE NEGOCITO ABARROTE poco capital. Avenida La Paz 453 3 —S

14.—Citaciones.

QUILICURA.—CITASE ASAMBLEA contribuyentes Domingo 6 Setiembre 2 P. M. Sala Municipal pronunciarse suplemento seiscientos pesos para fiestas patrias acordados por Municipalidad. 5-S

ASOCIACION DE INDUSTRIALES de Sastrería. Cítase a junta general reforma de estatutos, Domingo 6 a las 9 1|2 de la mañana. En la Sociedad Unión Comercial. El Directorio. 5 S

15.—Compras y ventas varias

VENDO TOTORA. SAN PABLO 4260. 14—S.

VASIJA RAULI PRIMERA VENDE Viña Santa Juana, camino Renca. 2-S

CARBON ESPINO BUENA CLASE, para detallista, puesto desvío Gandarillas, 10 sacos arriba, 11.50 saco, sin envase. Dueño: Desvío 8 1|2-11 1|2. S-3

CRISOLES DE PLOMBAJINA MARCA Morgan, líquido muy baratos. Huérfanos 2448. S-3

MICROSCOPIO BUEN ESTADO, cómprase. Casilla 3964. S-5

VENDO DE OCASION BAÑO NACIONAL, 12 sillas comedor y calentador. Merced 384. 2—S.

VIDRIO TROZADO NEGRO Y VERDE, compramos al mejor precio de plaza. Dirigirse a Soc. Fca. Nacional de Vidrios. San Diego N.o 2197. S-3

CANASTOS DE MIMBRE PARA panaderías, vendemos baratos. Dirigirse a San Diego N.o 2197. S-3

SE COMPRA UN LUSTRIN DE 2 asientos, indicar precio y dirección. Agustinas 1148. R. Miranda. 2 A

PLOMO VIEJO, TIPO, COMPRO, buen precio. San Alfonso 76. San Diego 2016. 3 S

OCASION VENDO COCINA IMPORTADA. San Diego 1735. S-2

LINDA MONTURA CHILENA, otra inglesa, aperadas vendo ocasión. — Nataniel 1179. 2 Sep.

LEÑA EUCALIPTUS TROZADA, 8 pesos cien kilos; quillay, litre, seca, $ 9 cien kilos; talhuén, 11 pesos cien kilos. Mapocho 3005. 3—S.

DULCES CON CUENTA PARA COMERCIANTES. Sotomayor 1213. 3—S.

ALAMBRE VENDO UNA GRAN PARTIDA listo para enfardar garantido. San Pablo 4235. Teléfono inglés 29, Yungay. 4 S

SACOS CEMENTEROS COMPRA mejor precio plaza. Matucana 97. S-6

BANDERA INGLESA VENDO. SAN Diego 545. S-3

CARPA DE EXPEDICION, PERFECTO estado realizo ocasión Huérfanos 1902. S-3

LETREROS LUMINOSOS, ORIGINALES a precios bajísimos, colocamos trabajo rápido. Visite nuestra fábrica. San Pablo 2072. 3-S.

ARTICULOS DE ALMACEN, ARMADOS para pantallas, según modelos y todo trabajo concerniente al ramo, especialidad en medidas. Brasil 582, esquina Santo Domingo. 3-S

TARRO LECHERO IMPORTADO, ocasión, vendo. San Alfonso 412.

COCINA ECONOMICA, IMPORTADA, vendo barata. Sotomayor 833.

BANCO CARPINTERO VENDO. — Matta 1158.

COMPRO BOLAS DE MARFIL. — Arturo Prat 1112.

16.—Dentistas

DENTADURAS ARTIFICIALES, todo sistema. Premios bajos. Facilidades pago. Av. Matta 319 A. S-4

GABINETE DENTOL. SAN DIEGO 964, extracciones absolutamente indoloras, tapaduras, oro desde diez pesos. Trabajos, hora fija. Dentista titulado Chile. Europa. 2-S.

GABINETE DENTAL, SAN DIEGO 964. Extracciones absolutamente indoloras, tapaduras oro desde diez pesos. Trabajos, hora fija. Dentista titulado Chile, Europa.

Cuerpo de Bomberos

2.a COMPAÑIA DE BOMBEROS "Esmeralda".—Cítase a la compañía a Academia práctica, para el Miércoles 2 de Setiembre, a las 9 3|4 P. M. —El ayudante.

6.a COMPAÑIA DE BOMBEROS. — Salvadores de Propiedad. — Cítase a la Compañía a academia y ejercicio para el Jueves 3 de Setiembre a las 9 y media P. M. Uniforme de trabajo. — El Ayudante. 3A

4eme CIE. DE POMPIERS "POMPE France" — Academie Deuxième section, Vendredi 4 courant, a 9.30 heures du soir. — Tenue de travail Reunion au quartier. — Le Sous Lieutenant. 4—S

11.a COMPAGNIA POMPIERI. — "Pompa Italia". — Dordine superiore cita academia alla sezione Gallo e invito alla sezione Pompa per Giovedi 3 del corrente alle ore 21.30 -- Punto de reunione in quartiere; tenuta di lavoro. — L AIUTANÓE. 3—S

18.—Extravíos y hallazgos

HABIENDOSE EXTRAVIADO LA Libreta de Ahorro N.o 24175 de María Leng Malvar, queda nula y sin ningún valor por haberse dado el aviso correspondiente a la Administración de la Caja de Ahorros de Santiago. S—3

HABIENDOSE EXTRAVIADO LA libreta número 4728, de la sucursal Mercado, queda anulada y sin ningún valor por haberse dado el aviso correspondiente a la administración de la Caja.

SE RUEGA ENTREGAR UN PERRITO blanco, crespo, perdido el Sábado 29 de 9 1|2 a 10 A. M., entre el Puente y la Plazuela de la Vega. Se dará buena gratificación. Monjitas 719. S-3

HABIENDOSE EXTRAVIADO LAS boletas N.os 1011, 1374 y 1553, de la Caja de Ahorros, oficina Yungay, se da el aviso correspondiente. S-4

HABIENDOSE EXTRAVIADO LA libreta de ahorro N.o 214175, de María Leng Malvar, queda nula y sin ningún valor por haberse dado el aviso correspondiente a la Administración de la Caja de Ahorros de Santiago. S-4

PERRITA BLANCA PERDIDA ayer tarde, no es fina, entiende nombre Bonza, se dará 30 pesos gratificación a quien la devuelva. San Isidro 456.

19.—Empleados para comercio y oficinas. (Pedidos y ofrecidos)

JOVEN PARA TIENDA DE CALZADO necesítase, Compañía 1049. 2 S

SEÑORITA SEPA ARTICULO LIBRERIA solamente, con recomendación, necesita de 9 a 10. Merced N.o 813. S—3

UN JOVEN DE BUENAS COSTUMBRES, bien educado e hijo de familia, desea emplearse en trabajos de fundo o en trabajos de poca importancia o en algo de confianza. Humberto Vial Vial P., Carta Sobrante, Concepción. S-5

JOVENCITO QUE POSEA EL INGLES, bien recomendado y tenga conocimientos en trabajos de oficina, se necesita. Dirigirse a Casilla N.o 3237. 2-S

VENDEDORES NECESITA PICADURIA de leñas. San Diego 1639. 3-S

Niño con bicicleta

para mandados y aseo de oficina, necesito.

MONEDA 1028, 4.o Piso.

SEÑORITA BUENA PRESENCIA desea ocupación para la venta o cajera buena letra. O. B. Casilla 81 D. 2— S

EMPLEADA COMPETENTE ADMINISTRAR lavandería. V. Mackenna 13. 2 —S

BUENA VENDEDORA MODAS SE necesita inmediatamente. Dirigirse: Huérfanos 782.

AYUDANTE CORRECTOR DE PRUEBAS, necesita Imprenta Chile. Morandé 767.

SEÑORITA MUY COMPETENTE en ventas de cualquiera especie se ofrece, buenas referencias. Dirigirse por carta o personalmente a New York 60.

SE NECESITA SEÑORA O SEÑORITA para la caja, inútil presentarse sin muy buenas recomendaciones. San Pablo 938. 3-S.

SEÑORITA CON CONOCIMIENTOS de contabilidad y escritura a máquina, necesito. Bellavista 483. 3-S.

SEÑORITA BIEN PRACTICA EN mostrador de tintorería se necesita con recomendaciones. Merced 868. Presentarse de 9 a 10 A. M. o de 2 a 3 P. M. Inútil sin ser competente. 3-S.

VENDEDORES A COMISION, PARA artículo de fácil venta, necesito dos. Sazié 2223, de 9 a 3.

JOVEN SEPA REDACTAR Y ESCRIBIR bien a máquina, oficina de 2 a 7. Sueldo para empezar: cien pesos. Necesítase Casilla 3390.

SEÑORITA FORMAL, CON CONOCIMIENTOS del comercio, necesito. Pasajo Matte 31.

NECESITO NIÑA PARA MOSTRADOR, sepa contabilidad. Pastor Ovalle 301. 3—S.

VENDEDOR PARA INSTRUMENTOS de cirugía y artículos de fantasía con buenas referencias se necesita en Carmen 9.

SEÑORA VIUDA EX-MAESTRA DE Instrucción Primaria, desea ocupación como cajera, buenos informes. Galería Edwards, oficina H. S-3

OFRECESE TAQUIGRAFA, SABE inglés. Correo 3.

SEÑORITA BUENA PRESENCIA se ofrece para cualquiera ocupación decente. Buenas referencias. Dirigirse: Correo 2. E. P. R. S-4

NECESITO SEÑORITA PARA atender negocio. Prat 1114.

20. — Frutos varios.

OFREZCO MANTEQUILLA, PAPAS, consumo y semilla, por carros, puesto cualquiera estación. Emilio 2.o Vehmister. Puerto Varas. S 15

22.—Hoteles y pensiones

GRAN HOTEL BUENOS AIRES, piezas amobladas desde tres pesos diarios; con dos camas, cinco pesos. Delicias 2921. 26 Nov.

ALAMEDA 975, PIEZAS AMOBLADAS, pensión caballeros honorables. 5-S

CASA HONORABLE PROPORCIONA pieza pensión. Prat 226. 2-S

ESPLENDIDAS PIEZAS, PENSION al costado Plazuela San Isidro. Santa Victoria 538. S-4

CENTRALES, HIGIENICAS, PIEZAS amobladas, calle, pensión, sana, Argomedo 315. 5 S

ARRIENDA PIEZAS CON O SIN pensión. Casa Alemana. Puente 572. 2-S

PENSION NUEVA, BUENA COMIDA. Pedregal 33. 2—S.

ARRIENDASE PIEZA CON PENSION o pensión a domicilio. Dardignac 147. S—2

SE ARRIENDAN PIEZAS CON pensión con o sin muebles. San Francisco 323. 2—S

PIEZA AMOBLADA PENSION NATANIEL 219. 3—S

CON PENSION ARRIENDO PIEZA, departamento. Cumming 669. 2-S

DOMEYKO 1925, OFRECESE PIEZA pensión, señora o señorita sola. 2-S

ARRIENDASE BUENA PIEZA amoblada con pensión, para dos personas o matrimonio. Rosas 1570. 10S

100 EXCELENTE PENSION PIEZA amoblada frente Estación Mapocho. Artesanos 999. 2-S.

PENSION RESIDENCIAL San Diego 110. Piezas con sin muebles. — Precios módicos. 2 —S

PENSION PIEZA AMOBLADA balcón, desde 140. Morandé 791. 3—S

ARRIENDASE PIEZA CON PENSION. Libertad 227. 2 S

PENSION, PIEZAS, MATUCANA 32. Altos. 3 S

ARRIENDO BARATA PIECESITA con pensión. Rosas 1615, casa 7. 2—S

ESPLENDIDAS PIEZAS, BUENA pensión. Carmen 135. 4-S

ESPLENDIDAS PIEZAS CALLE, con pensión. Prat 34. A-3

ARRIENDO 2 LINDAS PIEZAS A la calle, casa de familia, con o sin pensión. San Isidro 656. S-3

CASA RESIDENCIAL PARA HONORABLES familias o personas solas, por días, meses. Estado 75. Regios dormitorios, salitas, baños privados, excelente comida, uso familiar, pensión de mesa, por meses. Los dueños atienden personalmente, retribuyendo la diferencia de los distinguidos huéspedes. Precios módicos. Teléfono 3705. English Spoken. S-6

ARRIENDASE PIEZA PENSION. Moneda 2206. S-7

ARRIENDASE, DELICIAS 440, pieza con o sin pensión.

JOVENES EXTRANJEROS SOLICITAN dos piezas y pensión. Dirección: A. G. J. Casilla 1634. S-3

DOS PIEZAS CALLE, PENSION. bajos, arriéndase. Ejército. Detalles: 390. Almacén. 7-A

PIEZA BALCON CALLE ARRIENDO con pensión. Tarapacá 1019 al llegar a Prat.

PENSION CON O SIN PIEZA COMIDA excelente, no se usa grasa.— San Diego 252.

OFREZCO DEPARTAMENTO Y PIEZAS con y sin pensión. Moneda 1316.

PIEZAS CON PENSION, DOY A personas honorables, Compañía 1882 3—S.

PIEZAS, PENSION VIAJEROS, 21 Mayo 843. 2—S.

23.—Instalaciones y accesorios para negocios. (Compra y venta)

SE VENDE UN BILLAR COMPLETO en buen estado. Andes 2869. S-8

BILLA O BILLAR COMPRO DE ocasión. Indicar precio. Dirección: H C. Prat 466. San Bernardo. 3-Sep.

VENDO DE OCASION BONITA instalación de cantina. San Diego 1371. S-2

SE VENDE UN MOSTRADOR, UN armario y un peso. Santa Rosa 280.

PARA INSTALADORES, PORTALAMPARAS centenario y guirnaldas de iluminación, se venden a precios baratos. Marcoleta 868.

VENDO BUENA ESTANTERIA PARA almacén, derecho, llaves esquina. Gálvez 518. S-3

VENDO INSTALACION DE CARNICERIA. San Pablo 2248, de 2-5. S-3

VENDO SILLON, UN MUEBLECITO peluquería. Borjas 181. 3-S

SE VENDEN ESTANTERIAS PARA cigarrerías. Manuel Rodríguez 860.

COMPRO CAJA ESCRITORIO PARA carnicería. Lira 883. S-3

VENDO MOSTRADOR Y ARMARIO y peso. Tratar: San Pablo 4335.

24.— Instrucción y educación. (Colegios, academias y profesores)

¡OJO! ESCUELA NACIONAL DE Masajistas. Inscribirse. Masaje Medicinal. Belleza científica. Pedicuro cirujano. Clases, una hora diaria; también por correspondencia. Profesiones decentes, lucrativas. Diplomas válidos. Pídanse prospectos. Santa Rosa 22. 5 St.

MECANOGRAFIA, CURSO RAPIDO $ 50. Instituto Pinochet Le-Brun. Huérfanos 1657. 3-S.

ENSEÑANZA RAPIDA, ECONOMICA, escritura máquina, contabilidad, taquigrafía, aritmética, cursos individuales, colectivos y especiales para señoritas. Puente 637. 4 S

ENSEÑANZA RAPIDA CONTABILIDAD. Escritura máquina. Cursos individuales y colectivos. Cursos señoritas separados. Instituto de Contabilidad. Bandera 154. S—4

SEÑORITA HONORABLE DA clases a niñitos de primera instrucción A. C. D. Casilla 81 D. 3—S

$ 20 MENSUALES, SEÑORITA DIPLOMADA, Conservatorio, enseña piano. Delicias 2726. 4 S

TODA CLASE CONTABILIDADES. Cursos correspondencia Chile, extranjero, distinguidos profesores Estado preparan humanidades, bachillerato. Instituto Mercantil Merced 882. 3—S

DOY CLASES SOMBREROS. DOMITILA Mackenna. Correo Central. 3-S

NORMALISTA INTERNA PARA sección preparatoria, necesita Liceo Americano. Santa Rosa 446 4—S.

EXAMENES HUMANIDADES, preparan conocidos profesores Estado, ex-examinadores universitarios. Institut Comercial. Agustinas 1060.

CONTABILIDAD, TAQUIGRAFIA, idiomas, Dactilografía. enseñamos rápidamente. Instituto Comercial Agustinas 1060.

ESCUELA TELEGRAFICA CARMEN 124 funcionan cursos diurnos nocturno. 5—S

25.—Instrumentos musicales, afines y accesorios. (Compra-venta y (composturas)

PIANO DE ESTUDIO VENDO DE ocasión. Lord Cochrane 355. S—2

PIANO DE COLA EN PERFECTO buen estado, vendo gran ocasión. Moneda 1654. S-2

PIANO DE OCASION Y VICTROLA nueva vendo. San Martín 539. S—2

PIANO GAVEAU VENDESE $ 1.500. Santiago Concha 1201. S-2

¡5 PESOS! BUENOS DISCOS, VICTROLA. Bandera 191. S—5

JAZZ-BANDS COMPLETOS, RECIBI 15 aparatos, $ 800. San Pablo 1515. S-2

COMPRO, CAMBIO DISCOS, VICTROLA. Bandera 191. 5-S.

PIANO GRAN FORMATO, 88 NOTAS vendo. Santo Domingo 592. 2-S.

VICTROLAS, GRAMOFONOS COMPONGO precios módicos. Esmeralda 756. 4-S.

VENDO PIANO PERFECTO ESTADO, $ 1,400. Domeyko 1485. S-4

PIANOS ALEMANES, PERFECTO estado, vendo barato. Tarapacá 696.

VICTROLA VICTOR OCASION. San Pablo 2215. S-7

DISCOS PARA VICTROLAS Y GRAMOFONOS recibió las últimas novedades. San Pablo 2215. S-7

VICTROLAS, GRAMOFONOS, COMPOSTURAS y afinaciones, repuestos legítimos. San Pablo 2215. S-7

VENDO DE OCASION GUITARRA española legítima, en muy buen estado; tratar San Ignacio 731, de 2 a 4. 3—S.

PIANO POCO PRECIO VENDESE ocasión. Tarapacá 812. 6—S.

26.—Libros, periódicos y estampillas. (Compra y venta)

COMPRO SELLOS CHILENOS POR cientos y miles. Solicite lista precios. Estudio Filatélico. Agustinas N.o 1040. S. 2

COMPRO COLECCIONES DE SELLOS, por importantes que sean. Estudio Filatélico. Agustinas N.o 1040. Stbre. 2

27.—Medicina

GONORREAS, SIFILIS, IMPOTENCIA, curación radical, rápida en ambos sexos. Se atiende consultas por correspondencia. Clínica del Doctor Julio Lefevre. De 10 a 12, 4 a 7. Bandera 736. Julio 17

LA IMPOTENCIA, LA DEBILIDAD sexual, la neurastenia, se curan con Bismolan, se vende donde Bentgerodt. Daube y buenas boticas. 15—Set.

SAFADURAS, TORCEDURAS, Compongo bien. Riquelme 1022, cité, casa 8. 20-O.

GONORREA, SIFILIS, IMPOTENCIA curación radical, rápida en ambos sexos. Se atiende consultas por correspondencia. Clínica del doctor Julio Lefevre. De 10 a 12, 4 a 7. Bandera 736. 6—S

ENFERMOS, PERSONAS AGOTADAS física, mentalmente, nerviosas, neurasténicas, cansancio, cerebral, anemia, raquitismo, impotencia, insomnios. El mejor tónico "Cerebrol"

GONORREAS, SIFILIS, IMPOTENCIA, curación radical, rápida en ambos sexos. Se atiende consultas por correspondencia. Clínica del doctor Julio Lefevre. De 10 a 12, 4 a 7. Bandera 736. Set.—6.

POMADA CADUM QUITA Y CICATRIZA las erupciones de la piel.

ANTITOX, DR. RICHTER, EFICAZ específico contra la tos, grippe. Pídalo: Daube, Botica Gamboa. E-1.o

ENFERMEDADES VENEREAS Genito urinarias, e Impotencia. Curación radical y rápida. Sistema moderno. Tratamientos garantizados. Facilidades pago. Consultas gratis. Se atiende de 8 a 10 P. M. Clínica y Laboratorio. Puente 562. 2—S

VENDO SEIS VIGAS DE DIEZ metros de largo por 8 y 4, de pino oregón. Ibáñez 239 S-3

28.—Materiales de construcción. (Compra y venta)

VENDO MATERIALES USADOS, compro fierro galvanizado. Lastra esquina Picarte. 2-S.

PLANCHAS DE ZINC Y VIDRIERA alta se vende. Rosas 1702. 2-S.

PINTORES: CAL DE CARBURO pura, vendo: Andrés Bello 350. S-2

SE VENDE PLANCHAS DE ZINC blanco, acanalado. Marín 104. 2 S

VENDO ZINC INGLES USADO. — Vargas 4702. 2—S.

VENDO MAMPARA PARA TEATRO o iglesia. Nataniel 1481.

VENDO MADERAS SOLERAS, FORROS de ocasión. Nataniel 1481.

SE VENDE UNA VENTANA COMPLETA con vidrio y reja de fierro. Dardignac 465. Tratar: Ahumada 45.

CORNIZAS, ROSETONES, FRIZOS, collerines y adornos de yeso en general, realizo a precios muy bajos. Castro 78. S-4

MADERAS VARIAS CLASES, puertas, cañería agua, zinc, seis pies, todo un uso, realizo. Calle Mac-Clure 2, lado Parque Cousiño.

FIERRO FUNDIDO Y ZINC PARA fundir vendo. San Francisco 248. 4—S.

REALIZASE FIERRO ACANALADO inglés, ventanas con rejas, portones, puertas metal desplegado, cañería galvanizada, ladrillos portalón, maderas surtidas. Moneda 2429

COMPRO PUERTAS USADAS 0.80 x 2. Valdivia 319 esquina Lastarria

BAÑOS, CALENTADORES, LAVAPLATOS, botaguas, mesas cocina, tarros basureros, realizamos. Delicias 2128.

29.—Máquinas, motores, afines y accesorios. (Compra-venta y composturas)

MAQUINA HELADERA VENDO Santa Isabel N.o 16 16-N

SE COMPRA CEPILLADORA, MACHIHEMBRADORA usada en buen estado. Ofertas: casilla 74, Rancagua. 5-S.

MAQUINARIA PARA FABRICAR ladrillos y tejas arcilla, compra F. Morandé, Alameda 227-C. 2-S

MOTOR A VAPOR DE 6 HP. EN perfecto estado, a propósito para campo, industria, vendo en $ 5.800. Se da probado. Rosas 961. 2—S

OCASION VENDO MAQUINA SINGER nueva. Lastra 1707. 2—S

PRENSA LITOGRAFICA TRANSPORTADORA regala Nueva York 58 2 —S

MAQUINA COSER PAJA, FLAMANTE vendo ocasión. Agustinas 1060. Salón 8. 3-S

FUERZA HIDRAULICA PARA INDUSTRIA. Pídese socio o arrendatario. Casilla 3252. 2-S

TRABAJOS DE MAQUINAS EFECTUAMOS rápidamente, para mueblistas y carpinteros en general. A. Prat 1272. S-7

VENDO MAQUINA TEJER, CHICA. Panteón 960. S-2

CENTRIFUGA ELECTRICA, COMPRASE. Casilla 3964. S-5

VENDO MAQUINA HELADERA Y varios botes, en perfecto estado. Delicias 4007. 3 S

VENDO SOBADORA GRANDE Y una chica revolvedora. Andes 2230. 2—S.

TENEMOS INTERES POR LOCOMOVILES a vapor de 6, 8 y 10 H. P. Ofertas a L. H. Casilla 2457. S-4

MAQUINA ESCRIBIR UNDERWOOD tipo chico nueva. Precio ocasión. Cuevas 1349. 3-S

VENDO PRENSAS BALANCINES Y laminadosa para bronce. (Población Santa Rosa). Luis Cruz Martínez 2377. Final góndolas San Francisco Placer. 4—S.

MAQUINITA DAR CORRIENTE A nerviosos, vendo ocasión. Avenida Matta 357. 2-S.

MAQUINARIA SINGER PIE, CASI nueva, vendo. Dieciocho 40. 3-S

30.—Muebles. (Compra-venta y composturas)

AMOBLADOS COMEDOR, DORMITORIOS, escritorios, menajes completos para casa, sillas diferentes estilos a precios bajísimos. Meiggs 65. N.-O

AMOBLADOS DE SALON DIFERENTES estilos, vende de ocasión. — Meiggs 65. N. O.

ANTES DE COMPRAR MUEBLES, de ocasión, pase a consultar precios de verdadera oportunidad que vende la casa de Remates y Consignaciones, Meiggs 65. N.O.

MUEBLES: OFRECEMOS, CUALQUIER estilo. Precios muy ventajosos Entrega inmediata, grandes facilidades pago. Consulte nuestras condiciones, Fábrica Sociedad Nacional de Muebles y Maderas. Copiapó 1060, entre Prat y San Diego. 10 St.

MUEBLES: DORMITORIOS, COMEDORES, salones, escritorios variedad estilos y modelos roble americano. Precios bajísimos. Grandes facilidades pago con entrega inmediata. Especialidad sillas desde $ 100 docena. Venga consultarse. Fábrica Nacional de Muebles. Serrano 398, esquina Cóndor. S-15

APARADOR CON TRINA, AMOBLADO salón inglés, $ 140; catre vendo por viaje. Sotomayor 833. S-23

ANTICIPO FONDOS POR MUEBLES a consignación. Compro menajes. Casa de remates. San Antonio 74. 23-S

RESCATO MUEBLES, PIANOS empeñados para su venta en privado o remate. San Antonio 74. 23-S

LA MUDIAL, SAN DIEGO 1149, compro menajes de casa, muebles sueltos y máquinas de coser. 2-S

COMPRAMOS MUEBLES, CATRES y colchones usados; vamos a domicilio. Castro 528. 10-S

POR VIAJE VENDO BUENOS juegos muebles de todas clases, Santa Rosa 94. 3-S

LA MAGALLANES, AVENIDA Matta 1004. Compro menajes muebles sueltos, máquina de coser. 3-S.

Como elegantes y económicos, no hay como el sombrero

ROSENBLITT

10—S

SE VENDE SILLAS COMEDOR, dormitorio y varios muebles sueltos. Bascuñán 137.

COMPRO VENDO CONSTANTEMENTE toda clase muebles. Sa Domingo 936.

VENDO BONITOS CUADROS des al óleo. Lastarria 47.

VENDESE MITAD DEL VALOR requisimos muebles salón, escri rio, alfombra y cortinajes. N.o 201.

ARREGLANSE PERFECTAMENTE objetos quebrados: vidrios, porcelana. Bandera 191.

ROPERO VENDESE. MAESTRA za 228.

OCASION VENDO PEINADOR, pero, cómoda, aparador, juego mesas, sillas, catres, varias más. Loreto 101.

OCASION: AMOBLADO SALON buenas condiciones se vende. flores 144.

VENDO MESA, PEINADOR Y lador usado. Huemul 745.

REALIZAMOS A MUY BAJOS PREcios, aparadores, trinches, sillas, sas, roperos, cómodas, peinadores, veladores, catres, colchones, miers, ropa de cama, y un piano ocasión. Independencia 360.

80c VENDO MUEBLES DE PELUquería. Delicias 3414.

APARADOR 3 TRINCHES, 450; cómoda, 120; veladores, 40; guardarropa 3 cuerpos, 120; cuna para guagua, 40; armario para cigarrería, bules, 70; tulipas, cuadros, pedestales, escritorios ministro, ventilador eléctrico, rico amoblado escritorio jacarandá, escritorio para 100; baño enlozado, 170, vendo. Moneda 1467.

ALFOMBRAS, TAPICES, LIMPIO lavo, tiño, órdenes. Moneda 1467.

VENDO BILLAR IMPORTADO, cocina a gas, mampara dos hojas, lustrín dos asientos. Copiapó 1472.

OCASION! 2,000 PIANO ALEMAN flamante, 1,000 juego comedor (costó 2,200) 450 catre bronce mier, colchón, 500, salón, 200, alfombra centro, paragüero, plantas varios otros San Ignacio 169.

MUEBLES PRINCESA, LIRA, NUEVE piezas forro seda, desde $ Muebles comedor, dormitorio, ingl y coloniales. Fábrica: San Die 957.

OCASION: VENDO COCINA ECONOMICA, útiles de cocina, catres, cama, peinador, 6 mesas para pensión, Menaje de casa. San Antonio

COMPRAMOS MUEBLES ANTIGUOS de caoba, jacarandá e incrustados. Bandera 80.

LINDO CATRE MATRIMONIO bronce, fierro, importado, ocasión vendo. Molina 134.

VENDO SILLAS COMEDOR, VELADOR, cómoda, catres, cortinas, Mayo 843.

130 PESOS AMOBLADITO SALON vendo. Cuevas 1359.

MEDIO AMOBLADO SALON, PEINADOR inglés, sillas comedor cuero, ocasión, vendo. Sotomayor

31.—Notificaciones comerciales

HABIENDO COMPRADO LA JOYERIA y Relojería La Continental, a don Germán Fritz, no respondo por compromisos adquiridos anteriormente a esta fecha.—D. Mella M. Agosto 30-1925.

33.—Oficinas, locales y garages. (Ofrecidos y buscados)

OFICINAS, CON TELEFONO, MOZO y todo servicio, y también amobladas si se desean. Moneda

LOCAL ALTOS, PARA TALLERES, depósito de mercaderías, se arrienda en San Francisco 122.

BOXES ESPACIOSOS SE ARRIENDAN en garage. San Francisco

GRAN LOCAL CON GALPONES bodega especial para garage y depósito de góndolas en el mismo paradero de San Joaquín y Subercaseaux arriendo. Tratar y verlo en Avenida Subercaseaux 319

ALMACEN Y CASA HABITACION a la puerta de cité arriendo. Avenida Subercaseaux 319.

ARRIENDASE ESQUINA PARA almacén. Toesca 2151.

OFICINAS ESPLENDIDAS arriéndase. Ahumada 17.

$ 200 MENSUALES ARRIENDASE local. Brasil esquina Compañía.

ALMACEN CENTRAL, POCO CAPITAL, se vende. Santo Domingo 1891.

ARRIENDASE BOX CON HABITACION. Gay, Casilla 1143.

$ 800 BUEN ALMACEN, CON CASA 6 piezas y dependencias; o almacén sólo $ 550. Alameda 2548.

SE ARRIENDA UN LOCAL PARA negocio. Independencia 246.

200, ARRIENDASE ALMACEN con casa. Chacabuco 135. Tratar: Moneda 3199.

4.—Operarios para fábricas, talleres, etc. (Pedidos y ofrecidos)

Tipógrafos

NECESITO UN DOBLADOR FIDELERO, urgente. Avenida Irarrázaval 261.

PRENSISTA DE CILINDRO NECESITA Imprenta Chile. Morandé

CAJISTAS DE REMIENDO Y obra necesita La Ilustración. Santo Domingo 863.

DOBLADORES NECESITO. MONEDA 1068.

TIPOGRAFO COMPETENTE Y SERIO, necesito. Bandera 147.

PRENSISTAS Y MARGINADORES necesito. Ricardo Santa Cruz

PUZZLE "LA MARIPOSA"

POR GOLONDRINA

PUZZLE N.o 5 (N.o 1 DE LA SERIE III)

SOLUCIONES HASTA EL 8 DE SETIEMBRE

DEFINICIONES.

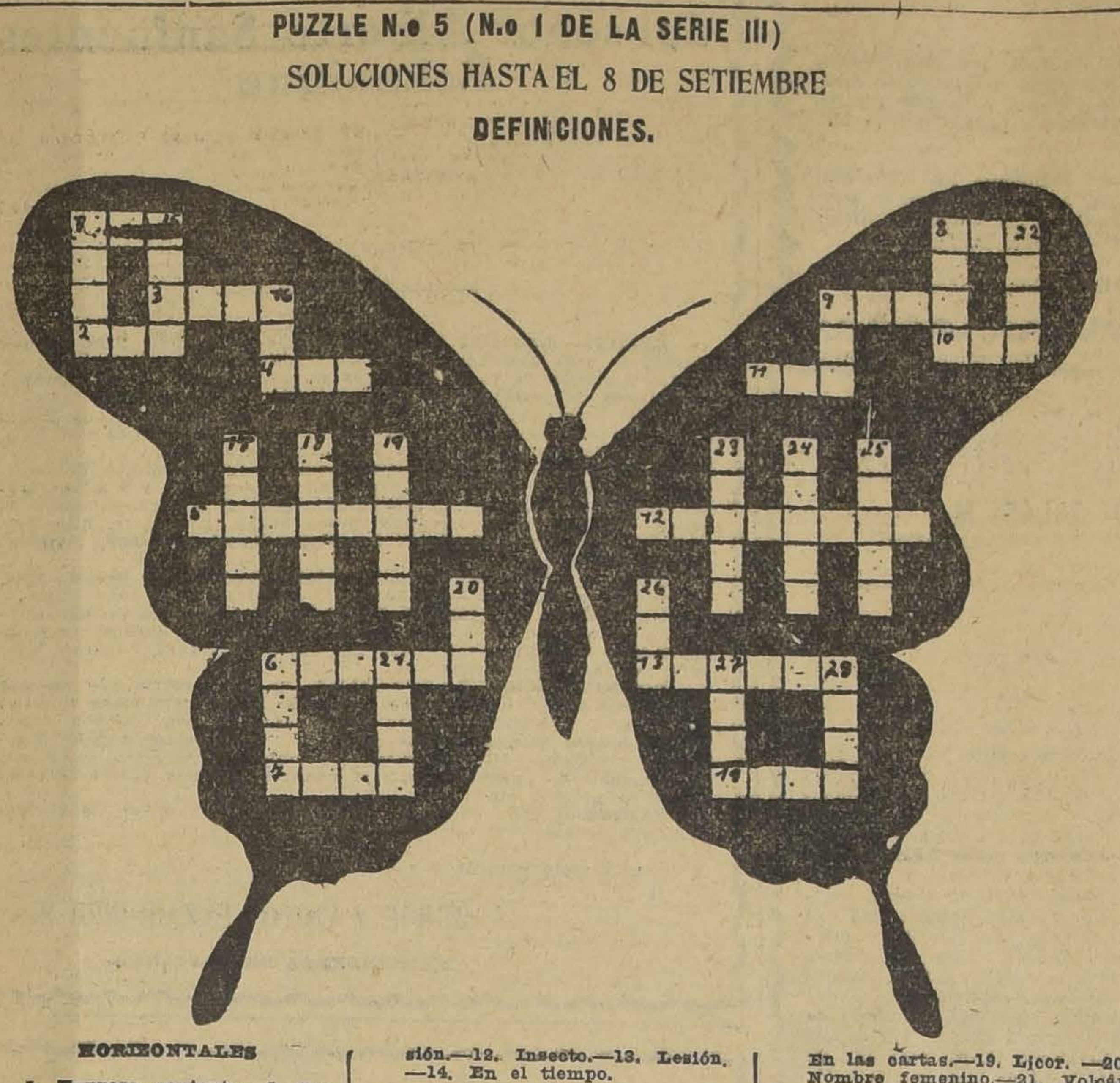

HORIZONTALES

1. Expresa contento.—2. Señor.—3. Ciudad fenicia.—4. Nombre femenino. — 5 Monumento egipcio.—6. Para disfrazarse. 7. Ciudad europea.—8. División geográfica.—9. Rey de Israel. —10. Dios árabe.—11. Conclusión.—12. Insecto.—13. Lesión. —14. En el tiempo.

VERTICALES

1. En los versos.—6. El primer homicida. — 8. Pieza.—9. En el calendario.—15. Dimensión.—16. En el mar.—17. Se emplea en las boquillas.—18. En las cartas.—19. Licor. —20. Nombre femenino.—21. Volcán de Europa.—22. Vivienda de los araucanos.—23. Rey de los Lidios, famoso por sus riquezas. —24. Falto de piedad. — 25. País europeo.—26. Soberano.— 27. Fruta.—28. Planta medicinal de la cual se hace un licor.

Si consigue solucionar este puzzle y el que publicaremos la próxima semana, correspondiente al segundo de la serie, tendrá opción a tres premios. Los problemas originales que nos envíen los lectores y que se publiquen, tendrán, también, premios.

En el sobre escriba:
"EL PUZZLE" — "LA NACION"

CASILLA 81 D.

GLIMERICK, EL MAS AMENO DE LOS PASATIEMPOS

COMPONGA UN "GLIMERICKS" Y ENVIELO A "LA NACION"

¿EN QUE CONSISTE EL "GLIMERICK"?

El "GLIMERICK", una vez resuelto y completo, es una estrofa de cinco versos, de los cuales riman los dos primeros y el último. La persona que propone un "Glimerick" deja en blanco las terminaciones de los versos y las reemplaza por su significado aproximado. Las definiciones de la palabra o palabras que se omiten están entre paréntesis. Estas definiciones le proporcionarán al lector la clave de la expresión con que termina el verso, y que se ha suprimido.

No ponga atención sobre el número variable de los puntos que se han publicado en los distintos versos, pues esto sólo indica la falta de una o más palabras, y no el número de letras de que constan.

GLIMERICK N.o 8
Por Jorge Hidalgo R.

Un ciego a quien.. .. .. (borrachos)
Trataron con torpes.. .. .. (Maneras, modales)
Esgrimió el bastón con.. .. .. .. (ardor, furia)
Y aunque eran palos.. .. .. (defecto visual)
Dejó contusos.. .. .. (sin faltar ninguno).

GLIMERICK N.o 9
Por Alfa

Debajo de aquel.. .. .. (árbol)
Que es como un florido.. .. .. .. (trono)
Pasa la vida.. .. .. (Derivado verbal)
Y la seguirá.. .. .. (gerundio)
El pobre loco.. .. .. (nombre masculino).

Soluciones hasta el 6 de Setiembre.
En el sobre escriba: "El Glimerick" — "La Nación" — Casilla 81 D.
El resultado se anunciará la próxima semana.

NOTA.—El resultado de los "Glimericks" 6 y 7 se publicó ayer.

C U P O N

Juego "El Glimericks" — "La Nación"

RESULTADOS DEL CONCURSO DE PUZZLE. SERIE N.o 2

Solución del Puzzle N.o (1 de la Serie II).— "El Príncipe de Gales"

Solucionistas correctos. — Diego García, María Alcalde, Polo, Hilda Quiroga, Silvia, Rafael Vallejo Tolomeo, Elizardo Bravo S., Calambrito, M. de Treville, Gustavo A. de la Torre, Julio Ibaceta K, y Gabriel Santana M.

Solucionistas correctos de la serie completa. — **María Alcaide, Polo, Rafael Vallejo, Elizardo Bravo S., M. de Treville, Gustavo A. de la Torre y Gabriel Santana M.**

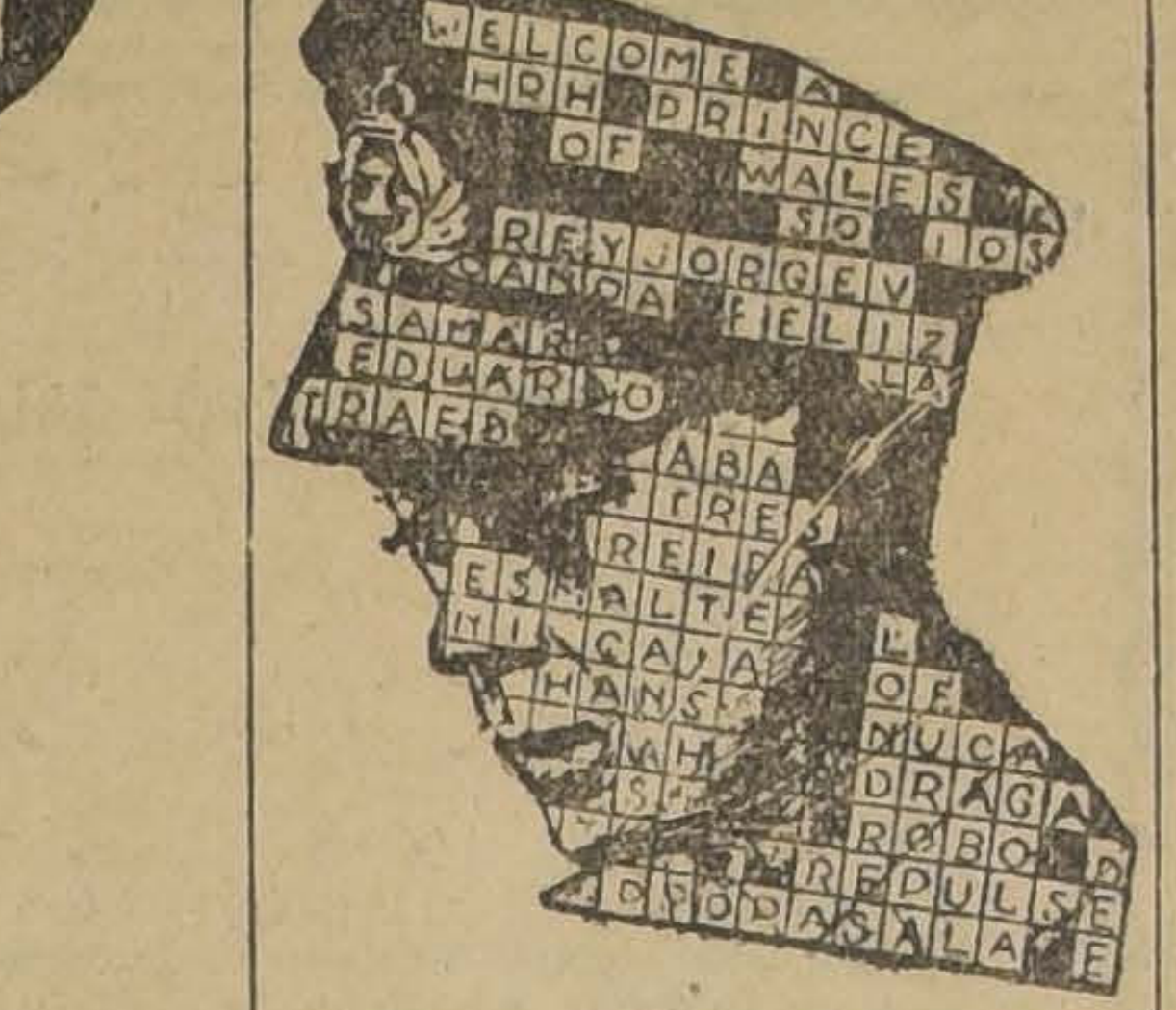

Efectuado el sorteo entre estos solucionistas el **primer premio** correspondió a **María Alcaide; el segundo a Gabriel Santana M, y el tercero a M. Treville.**

Los favorecidos pueden pasar a retirar sus premios a esta Redacción, de 5 a 6 1|2 de la tarde, todos los días.

MR. PUZZLE CONTESTA A LOS LECTORES

Elsa Sotomayor G.—El Glimerick a que aludíamos ayer se está publicando en "Los Tiempos", donde aparecerá toda la semana.

Puzzles originales.— Hemos recibido puzzles originales de los siguientes lectores:

Otón, Roberto Oliva Rogers, Ocioso, Pastora Ballesteros Donoso, M. Casablanca, Raúl Luma, Colipí, M. R. C., Mr. Glimerick, Juan Puntó y Coma, Rafael Corona P. y Dionisio Muñoz R.

Solución del Puzzle N.o 4 (N.o 2 de la serie II).—El león de Castilla

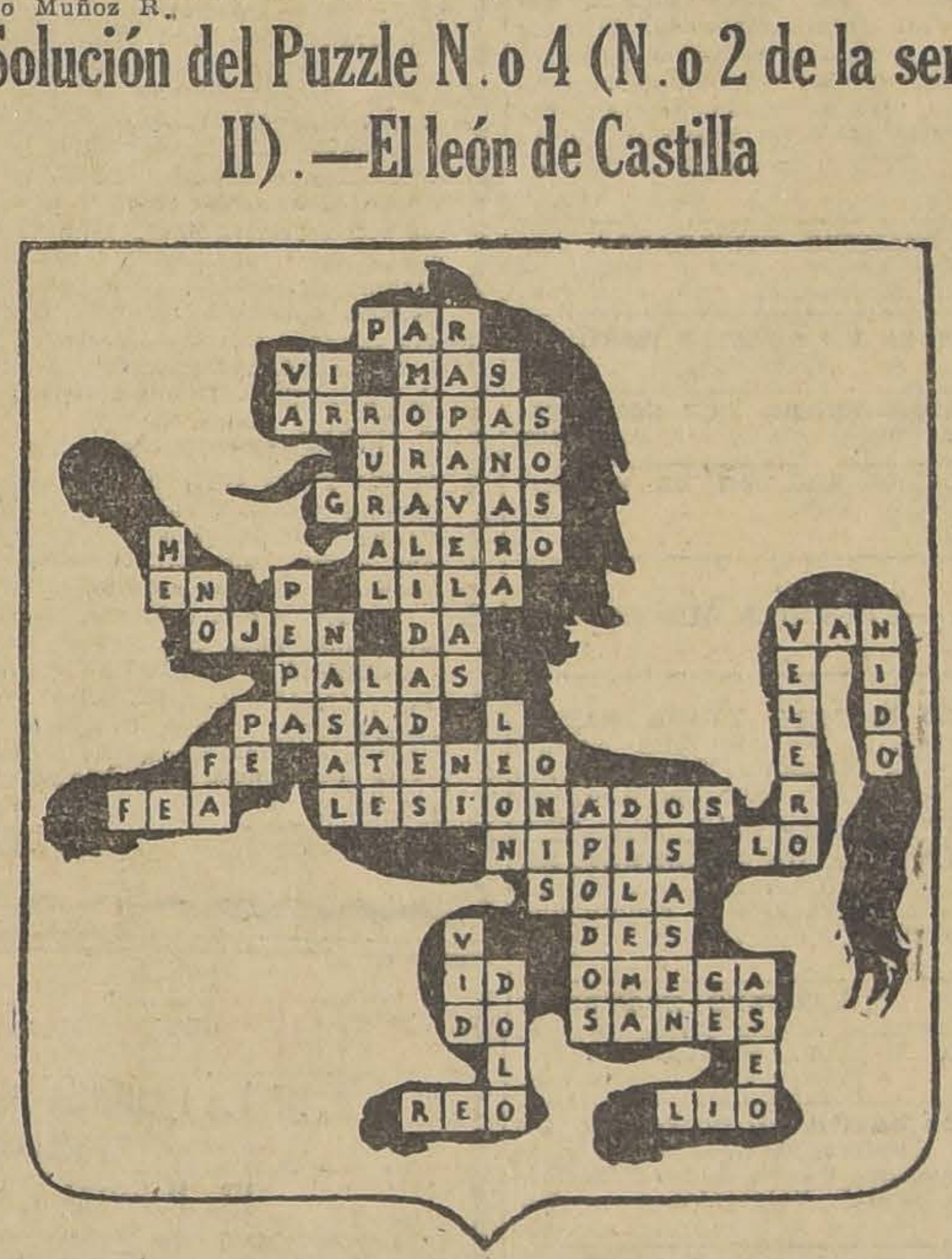

Solucionistas correctos.— Gustavo A. de la Torre, Ricardo Olivares H., Gabriel Santana M., María Alcaide, Guillermo Sáenz, George Wiser, Orlando Urrutia P., Vicente Ovando Díaz, Elizardo Bravo S., Carlos Viterbo, Rafael Vallejo, M. de Treville, Polo, Raúl Etcheverry, Gustavo García M., Osvaldo Galasso V., Roberto Oliva Rogers, Ernesto Vergara, Leonor Antoneich, Jorge Hidalgo R., Jacinto González P., M. Casablanca L., Pirulita y Antonio Riesco C.

N.o 1,055	RESPUESTAS A NUESTROS LECTORES	Stbre. 2 1925

RESPUESTAS A NUESTROS LECTORES

LAS PERSONAS, CUYAS CONSULTAS NO APAREZCAN RESUELTAS EN EL DIARIO, SERAN ATENDIDAS PERSONALMENTE POR EL REDACTOR DE LA SECCION LOS DIAS LUNES, MIERCOLES Y VIERNES, DE 5 A 5 1|2 DE LA TARDE.

LA FIESTA DEL OBISPILLO

Estudiante. — Santiago.— ¿Ha oído, señor redactor, hablar de la fiesta del Obispillo?—¿Cuándo y dónde se celebraba o celebra?

Esta célebre fiesta autorizada oficialmente en las catedrales de España y otros países de Europa se realizó desde la Edad Media hasta época no muy lejana. Tenía lugar desde el día 28 de Diciembre hasta terminar el rezo de los Santos Inocentes en coro. Al más niño de los seises o cantorcillos de la Catedral, se le constituía en obispo, y ataviado con ornamentos pontificales, se le rodeaba de una corte y asistencia episcopal compuesta de los demás niños y mozos de coro. Este obispillo presidía con su corte el coro y practicaba una serie de regocijadas ceremonias, de parodia burlesca y risible, que caían muy en gracia a canónigos y pueblo fiel. Instituída en memoria de la infancia y humildad de Jesucristo, degeneró muy pronto en un grotesco y casi sacrílego desahogo caricaturesco que en desquite de la sujeción que durante el año debían a las autoridades jerárquicas, se permitían los humildes con gran licencia y algazara de los que representaban tal parodia. El obispillo multaba a los capitulares, y de estas multas sacaba para el banquete con que por remate de la fiesta obsequiaba a sus auxiliares. Vestidos grotescamente y entre contorsiones y burlas, el obispillo y su corte compuesta de los demás niños, clérigos menores y oficiales de la Catedral, esperaban al canto del Magnificat de las vísperas de San Juan Evangelista, que son las anteriores al día de los Santos Inocentes, y al llegar el coro al verso Deposuit potentes de sede (depuso a los poderosos de su silla) entraban con burlesco aparato en el coro, el obispillo con mitra y báculo, bendiciendo a los capitulares y pueblo y haciendo gestos irreverentes en que le acompañaban los asistentes, y en esta forma ocupaban las primeras sillas del coro, que abandonaban los canónigos y dignidades, y de las que gozaban por el orden entre ellos establecido hasta el día siguiente por la tarde. Las demasías a que se entregaron los chicuelos azuzados por los criados y servidores de la Catedral, que como gente baja y grosera aprovechaba esta coyuntura para desquitarse de humillaciones y agravios, demasías a que no había que pedir un estilo delicado y devoto, fueron causa de que los prelados trataran de ir poniendo coto a irreverencias y burlas impropias del templo y de los oficios sagrados, y en las que no había rastro alguno apenas de la sencillez y humildad de la infancia de Cristo.

Cuando el 28 de Diciembre de 1812 se hundió el rimborrio de la Catedral de Sevilla, al momento se pensó en los excesos de tal fiesta mezclada en la liturgia, y así lo manifestó el Arzobispo en público documento, donde entre otras cosas decía: "Por ende, Nos don Diego de Eza, Arzobispo de Sevilla, y el Deán y Cabildo de esta santa iglesia, deseando que perpetuamente se den gracias a Nuestro Señor y a su gloriosa Madre, especialmente por el beneficio en tal día recibido; y reformando en devoción lo que se hacía con alguna soltura de burlas, ordenamos y mandamos que de aquí en adelante el oficio y fiesta del Obispillo, que de antigua costumbre en esta santa iglesia, en memoria de la infancia y humildad del nacimiento de Nuestro Redentor Jesucristo, se hace y celebra el día de los Santos Inocentes, se haga con mucha honestidad y devoción, presidiendo los menores a los mayores en la forma siguiente, conviene a saber: al canto de Magnificat que se canta en las segundas vísperas de San Juan Evangelista, llegando al verso Deposuit potentes de sede, etc., los mozos del coro y los clérigos de la veintena se suban a las sillas altas..." etc.

NULIDAD DE MATRIMONIO

Facundo.—Santiago.— Un niño nacido de un matrimonio nulo ¿es legítimo o ilegítimo?

Según. Con arreglo al artículo 179 del Código Civil, es legítimo el hijo concebido en matrimonio putativo cuando ese matrimonio produce efectos civiles. Ahora bien, según el 122 del mismo Código, el matrimonio nulo, si ha sido celebrado con las solemnidades que la ley requiere, produce los mismos efectos civiles que el válido respecto del cónyuge que de buena fe y con justa causa de error lo contrajo, pero deja de producir efectos civiles desde que falte la buena fe por parte de ambos cónyuges.

En consecuencia el hijo será legítimo si en la celebración del matrimonio ha habido buena fe y justa causa de error por parte de uno de los cónyuges e ilegítimo si en la celebración de dicho acto ha habido dolo imputable a uno y otro contrayentes.

OSMOSIS

Ellita.— Santiago.—¿Cómo puedo impedir que el agua se filtre o pase las paredes de una jardinera de greda?

Revistiéndola con una capa de la siguiente composición:

Resina laca	20 partes
Trementina de Venecia	5 id.
Almáciga	4 id.
Alcohol	60 id.

Zenón.

Carpinteros y Mueblistas

SE NECESITA CARPINTERO PAra la Hacienda Lo Aguirre, Pudahuel. Tratar allá mismo con el administrador señor Agustín Tracey. 3-S

MUEBLISTAS COMPETENTE, NEcesito. A. Prat 1272. S-3

MUEBLISTA GOTICO MUY COMpetente necesito, muy buen salario Fábrica. Serrano 398. 2-S.

MUEBLISTAS NECESITO SAN Isidro 1822.

OFICIAL CARPINTERO Y UN trabajador, necesito. Almirante Barroso 11.

CARPINTERO DE BANCO NECEsito. Arturo Prat 1468.

Mecánicos

MECANICO CERRAJERO PARA jefe de fábrica en Santiago, indicar a donde ha trabajado y sin pretensiones. Correo 7, Casilla 7044. S-2

OFICIAL MECANICO ENTENDIdo en automóviles necesito. Aromos 758, Comuna Quinta Normal. 3-S

SE NECESITA MECANICO. ARTUro Prat 1840. S-2

Zapateros

ZAPATEROS BLACK COMPETENtes, taco palo, completo, trabajo todo el año, necesito. Esperanza 884 2—S.

NECESITO ZAPATERO DE HOMbre y composturas. Maipú N.o 226.

ZAPATEROS, OPERARIOS DE hombre, necesito. Lira 201.

MAESTRO ZAPATERO NECESITO, Marcoleta N.o 493. 2-S.

ZAPATEROS BLACK DE SEÑORA necesito varios, trabajo para afuera. Martínez Rozas 2160. 2—S.

NECESITO ZAPATERO COMPOSturero. Maestranza 130.

SE NECESITAN DOS ZAPATEROS en Recoleta 899.

Aprenda a solucionar el "Puzzle"

1. Las palabras cruzadas son dibujos formados por rectángulos, que tienen la misión de separar y aislar las palabras una de otras, ya horizontal, ya verticalmente, o bien en los dos sentidos.

2. Debe llenarse con una letra cada uno de los cuadrados blancos de la figura que publicamos más abajo. Las letras deben formar palabras con sentido, las cuales comenzarán horizontal y verticalmente, en los números que se indican en la guía, y terminarán al encontrarse con un cuadrado negro o el límite del diagrama. Al pie del grabado se indica el significado que deben tener las palabras horizontales y verticales.

3. Una sola letra aislada no será considerada como palabra; por lo tanto no habrá que tomarla en consideración.

Las soluciones de los "Puzzles"

Deben venir en el mismo diagrama que publica "La Nación" y con la firma del remitente en el mismo diagrama.

Como se deben enviar los problemas

Junto con el problema debe incluirse una copia, en que aparezca ya el puzzle solucionado, es decir, en las casillas blancas deben aparecer las letras correspondientes. Estos diagramas deben venir hechos en cartulina y a tinta china.

Sastres y Costureras

SE NECESITAN BUENAS VESTOneras. Sastrería Esmeralda, Bascuñán 174. 2—S.

NECESITO COSTURERA COMPEtente en modas. Eucaliptus 515. 31 A

NECESITO MAESTRAS COMPEtentes en batas, abrigos y ayudantas. Amunátegui 79. S-2

NECESITO AYUDANTES SASTRE, sepa rematar delanteros. Pago bien. Alonso Ovalle 324. S-2

NECESITO COSTURERA CON REcomendación. Compañía 2125. 2—S.

NECESITO COSTURERA SASTRE. Colón 1899. 2—S

BUENAS CALADORAS Y PAÑUEleras necesita Casa "Ausonia" Moneda 796. 3—S

SE NECESITA DOS BUENAS AYUdantas en modas. San Diego 751. 2-S

NECESITO COMPOSTURERA COMpetente de obra grande. Bandera 771. S-3

NECESITO COSTURERAS U OFIcial sastre. Chiloé 1740. Casita 5. 2 S

NECESITO AYUDANTA SASTRE. Pedro Lagos 1152. S-2

PALETOCERAS, VESTONERAS, Modistas, para trabajar solas Agustinas 853, altos 3—S

NECESITO AYUDANTAS SASTRE sepan embolsillar. 5—4 diarios. Esperanza 767. 1—S.

COMPOSTURERA NECESITO URgente Sastrería, San Antonio 514.

NECESITASE URGENTEMENTE niña ayudanta modista. Río Janeiro 453.

COMPOSTURERAS SASTRES competentes, necesítanse. Bandera 248.

NECESITO SEÑORITA APRENDIZ en moda. Cochrane 469, última casita.

NECESITASE COMPOSTURERA. Agustinas 877.

SE NECESITA COSTURERA RECOmendada, entendida trajes niños. Huérfanos 2268.

LA FEMME CHIC, NECESITA, buenas costureras. San Antonio 486.

COMPOSTURERA COMPETENTE Y operarios de obra grande necesita. — Sastrería Lozano. San Antonio, 493. 4-S.

AYUDANTAS VESTONERAS, NEcesito. Cóndor 1255.

NECESITO COSTURERAS COMPEtentes. Rosal 382(entre Cerro y Lastarria.

VESTONERAS COMPETENTES con muestra necesito. Rosas 1212. S-3

NECESITO AYUDANTAS VESTOneras y aprendizas. Bandera 684.

COMPOSTURERAS DE OBRA grande competentes, necesito, pago bien. San Pablo 1264.

NECESITO BUENAS AYUDANTAS para la moda. Merced 729. 3—S

NECESITO AYUDANTA SASTRE sepa embolsillar, $ 5. y $ 4 diarios. Esperanza 767. 2-S

COSTURERAS COMPETENTES ROpa blanca, máquina eléctrica necesito. Dieciocho 40.

SE NECESITAN BUENAS COSTUreras. Lira 646.

AYUDANTA SEPA MUY BIEN LA moda necesito. Arturo Prat 515.

NECESITO COSTURERAS PARA modas. Gálvez 119.

NECESITAN BUENAS PANTALOneras, chalequeras con muestras. Sastrería Esmeralda. Bascuñán 74.

COSTURERAS NECESITO, PAGO bien. Avenida España 170.

NECESITO AYUDANTE SASTRE vestones, separ ojalar. Cienfuegos 262.

COSTURERA O APRENDIZA SAStre necesito. Rengifo 725. Casita 15.

Varios

RELOJERO COMPETENTE NEcesita la Relojería "Francesa", casilla 119. Curicó. 3—S

NECESITAN OFICIALES PARA Caja de Fondo y pintores. Máximo Bash. Diez de Julio 766. S-1

FABRICANTES DE CALZADO. — Daniel Mosquera, modelista ofrece sus servicios. Recoleta 290. S—6

MAQUINISTA COSER SOMBREROS paja para señora, ya sea en su propia casa o en mi fábrica, necesito. Agustinas 1774. S-2

CALADORA NECESITA FABRICA de calzado. Carmen 1477. 3-S

PINTOR Y AYUDANTE PARA AUtomóviles necesita garage inglés. Romero 2590. 2-S.

PRENSISTA PEDAL, CILINDRO, encuadernadores, cajistas obra y remiendo, necesita "La Ilustración", Santo Domingo 863. 2—S

PREPARADORA DE SOMBREROS, muy competente. Catedral 1787. 2 S

SE NECESITA SOLDADOR PARA autógena. Arturo Prat 1840. S-2

MAQUINISTA DE SOMBREROS SEñora, necesito. San Diego 380. S-4

NECESITO AYUDANTAS Y aprendizas sombreros. San Isidro 345. 2—S

MAQUINISTA Y TUPICERO MUY competentes necesitan. Delicias 1639. A-3

NECESITO BUENAS AYUDANTES sombreros señoras. Estado 141.

JOYERO QUE SEPA ALGO GRAbado, necesítase para ciudad del Sur. Datos dará Casilla 1616. S-4

TALLADORES OFICIALES, NECEsito. Avenida Chile 497. (Recoleta).

BUEN CALDERERO, NECESITO. Bulnes 216.

PREPARADORAS BUENAS PARA sombreros de señora, se necesita. San Diego 47.

NECESITO BORDADORA. BASCUñán 47.

NECESITO ADORNADORA SOMbreros de hombres. Chacabuco 9.

JOYERO Y UN RELOJERO NECEsito. Delicias 1769.

AYUDANTE TINTORERO QUE SEpa lavar, necesito. Tintorería Cruz Roja. Compañía 1866.

BUENAS PREPARADORAS PARA sombreros, necesito. Cienfuegos 128.

FABRICA DE CALZADO NECESIto operario para abrir hendidos y levantar. San Alfonso 466.

PULIDORES DE BRONCE NECEsitan, buen sueldo. García Reyes 381

CORTADOR DE SUELA NECESITO. Huemul 2216.

NECESITO TIRADORES DE CORtes. Fábrica de Calzado. Nataniel 1358.

35.—Oficios y servicios diversos. (Pedidos y ofrecidos)

Chauffeurs

CHOFER PARA HUDSON NECEsito. Ahumada 25.

CHAUFFEUR, CON BUENAS REcientes recomendaciones, necesítase. Catedral 1137.

CHAUFFEUR COMPETENTE PAra camión Ford y Buick, se necesita. Inútil presentarse sin buenos informes. San Francisco 256.

NECESITO CHAUFFEUR. Compañía 1316.

Peluqueros

SE NECESITA UN PELUQUERO competente para la ondulación Marcel. Diez de Julio 327. 3-S

NECESITO PELUQUERO DE FIRme. Salas 188. 2-S.

PELUQUERO NECESITO, SEMAnal $ 60. Franklin 1465. S-2

NECESITO PELUQUERO CON HErramientas. Avenida Matta 807. S-2

PELUQUERO NECESITO, SEMAnal, $ 60. Franklin 1465. 2-Sep.

PELUQUERO NECESITO. FRANklin 909.

NECESITO PELUQUERO. MAPOcho 910.

PELUQUERO COMPETENTE NEcesito. Alameda 2791.

NECESITO PELUQUERO DE FIRme, Chacabuco 9.

PELUQUERO NECESITO FIRME, con herramientas. Mapocho 3568. 2S

NECESITO PELUQUERO COMPEtente, Av. Irarrázaval N.o 2780.

PELUQUERO NECESITO. SAN Diego 1246.

Cocineras

BUENA COCINERA NECESITO pago buen sueldo. Eyzaguirre 1070.— 3—S.

COCINERA NECESITO PARA CAsa española muy buen sueldo. Calle Ñuble 1178. 3—S.

SE OFRECE BUEN COCINERO puertas afuera. Dirigirse: Barnachea 357. 2-S.

NECESITO AYUDANTA DE COCIna y niña para mandado. Matucana 1379. 2—S.

NECESITO COCINERA Y MOZO. Prefiero matrimonio sin niños. Av. Las Quintas 175.

NECESITO BUENA COCINERA Y niña para mandados. San Miguel 41.

COCINERA NECESITO RECOMENdada. Miguel Claro 785. S-3

NECESITO COCINERA. BRASIL 64. 3-S

COCINERA AUNQUE TENGA GUAgua, necesito, recomendada. Cumming 714.

NECESITO SEÑORA QUE ENTIENda algo de cocina. Fermín Vivaceta N.o 580.

MATRIMONIO: ELLA COCINERA, él jardinero, prefiero extranjero. San Luis 333. (Los Leones). S-3

SE NECESITA COCINERA PARA casa extranjera en Vicuña Mackenna 655. 4-S.

MATRIMONIO NECESITO, ELLA cocinera; él cochero, recomendados, sueldo $ 200. Avenida Macul 2005.

NECESITO COCINERA Y NIÑA de mano formales, con buenas recomendaciones, Maestranza 120.

COCINERA COMPETENTE CON sin guagua necesito. Agustinas 2680

NECESITO COCINERA SEPA SU oficio. Thompson 3544. Barrio Estación. 4—S

RESTAURANT BUENOS AIRES, Delicias 2919, necesita buena maestra de cocina. 4-S.

NECESITO COCINERA CON RECOmendaciones. Matucana 99. 3-S

NIÑA PARA LA MANO QUE ENtienda algo cocina necesito. San Alfonso 75.

NECESITO COCINERA POCA FAmilia. Maipú 9. 3-S.

NECESITASE COCINERAS, NIÑEras, $ 60. Libertad 543. 2-S.

COCINERA NECESITO. SANTO Domingo 951. 3-S

NECESITO COCINERA, AYUDANte y niña comedores. Alonso Ovalle 1140. 3-S

COCINERAS, COMEDOR, PIEZAS mozos, necesito. San Diego 206.

OFICINA BRASIL 2, NECESITO cocineras, comedor, mucha servidumbre.

COCINERO SEGUNDO COMPETENte y formal, necesita Hotel Alameda. Exposición 10. S-3

NECESITO COCINERA. TRATAR: San Pablo 1554. Real Hotel.

SE NECESITA COCINERA. ANdrés Bello 712. 3—S.

COCINERA NECESITO; PAGO bien. Santa Rosa 1800 esquina Ñuble.

COCINERA Y EMPLEADAS PARA las mesas necesito. San Diego 1445.

Mozos

MOZO DE COMEDOR RECOMENdado necesito. Lord Cochrane 47. S—2

NECESITO MOZO JOVEN PREFIEro de campo y dos niñas para lomedor, buena presencia. Franklin N.o 1026. 2—S

MOZO JOVEN DE TRABAJO CON carnet y reparto y trabajo Bodega, necesito, Pinto 1991. 2—S

SE NECESITA UN MOZO Y UN COcinero. Casino de sub-oficiales del Grupo de Artillería a Caballo N.o 2. General Maturana.

MOZO Y COCINERA NECESITASE. San Diego 339. De 11 P. M.

NECESITO UN MOZO CON BUEnas recomendaciones. Ahumada N.o 16.

NECESITO MATRIMONIO, COCInera, mozo. Delicias 1995.

Lavanderas

PLANCHADORA DE CAMISAS SE necesita, Carmen 667. 2 S

NECESITO LAVANDERA PAGO 3 pesos tarea. Lavandería Merced 475. 2—S

APLANCHADORA DE DOBLES NEcesita. Lavandería Central, Santo Domingo 592. 2-S.

APLANCHADORAS SE NECESITAN Lavandería, Brasil 119.

LAVANDERA NECESITO, TRES pesos diarios, comida. Ejército 341. 3-A.

APLANCHADORAS DOBLES NEcesito. Lavandería Nueva York. Recoleta 452.

Niños

NECESITO NIÑO 14 AÑOS, PARA aseo oficina, muy bien recomendado. De 2 1|2 a 5 P .M. Edificio Ariztía, 5.o piso, oficina N.o 16. S-2

SE NECESITA UN MUCHACHO cuartelero, Miraflores 22. 2-S

NECESITO NIÑO, MOZO DE 16 A 15 años. Delicias 1588, de 9 a 12. S—2

MUCHAHO JOVEN QUE SEPA despostar necesita carnicería. Maestranza 1005. 2-S

NIÑO PARA MANDADOS, NECESIta, Lavandería Santo Domingo 592. 2-S.

NECESITO NIÑO PARA EL COMEdor. Matta 1132. S-2

NIÑO DE 13 A 15 AÑOS NECESITO. puertas adentro. San Francisco 1390. 2-S.

NIÑO DE 15 O 16 AÑOS PARA MANdados y lavar platos. Compañía 1053 S-3

NIÑOS APRENDICES MARROQUInería, necesito, Ahumada 46.

NIÑO MENSAJERO DE 12 A 15 años, necesito. Huérfanos 1036.

MUCHACHO PARA EL ASEO DE un puesto de carne necesito. Maestranza 1005.

NIÑO 16 AÑOS PARA REPARTO necesito Av. Cóndell 192.

NIÑO MANDADOS NECESITO. San Francisco 367.

NIÑOS PARA LAVAR FRASCOS, necesito. San Francisco 355.

NIÑO RECOMENDADO, NECESITAse. Compañía 1046.

MUCHACHO DECENTE, RECOMENdado, preciso. Agustinas 832.

NIÑO PARA MANDADOS Y ASEO para sastrería necesito. Rosas 1212.

NECESITO UN NIÑO PARA PASTElería. Delicias 2975. 3-S.

NIÑO PARA SERVICIO. SAN DIEgo 79.

NIÑO PARA MANDADOS Y ASEO para sastrería necesito con recomendaciones. Rosas 1212. 3-S

Varios

EMPLEADA QUEHACERES CASA necesito; muy aseada. San Pablo 1585. S—3

NECESITO NIÑA CON BUENAS recomendaciones, que sepa bien la cocina para dos personas, sueldo 50 pesos. Francisco Bilbao 286. S-2

SE OFRECE FRANCESA ATENder puesto de jabón o pan y leche o mayordoma de cité. Romero 2519. 2—S.

NECESITO EMPLEADA MANO, regular edad, buen sueldo. Dávila 702. 5 S

400 Trabajadores PARA LAS OFICINAS SALITRERAS DE ANTOFAGASTA, SE NECESITAN

Para mayores datos, los interesados pueden dirigirse a los siguientes puntos: **OFICINA DE INSCRIPCION,** calle Picarte N.o 150; Kiosco Plazuela Argentina frente Estación Alameda; Puente Bandera frente Estación Mapocho; Las inscripciones se cierran el Miércoles 2, a las 4 P. M. La salida de Santiago será el Viernes 4 de Setiembre, siempre que el tiempo lo permita y no haya postergación en la salida de vapores.

NECESITO NIÑA DE MANO, Catedral 1941. 3 S

[illegible] NECESITASE. SAN IG- [illegible] S--3

NECESITO SIRVIENTA RECOmendada, buen sueldo. Presentarse de 1 a 4. Catedral 1732. S—2

NECESITO UNA NIÑA O SEÑORA para familia modesta poco quehacer pago 30 pesos. Chacabuco 1213. S—2

SE NECESITA UN REPARTIDOR carretelero con permiso. Rancagua N.o 98. S--2

SE NECESITA EMPLEADO PARA todo servicio, poca familia. Lacunza 1435. S—3

NIÑERA NECESITO URGENTE, entendida cuidado guagua. Rosas 1689 S-2

NECESITO NIÑERA JOVEN. CAtedral 2225. S-3

VEINTE NIÑAS SEPAN COSER paja seda a mano, para sombreros señora, necesito, Agustinas 1774. S-2

HACENDADOS: ALEMAN SE ofrece como llavero. Entendido en crianza aves y motores de explosión. E. O. San Bernardo Av. Brasil 88. 2 S

SE NECESITAN PINTORES DE carruajes. Arturo Prat 1840. S-2

NECESITO UNA NIÑA PELUQUEría. Prat 1104. S-2

NECESITO EMPLEADA JOVEN 60 pesos. Domeyko 2284. 2—S.

SE NECESITA PORTERO CON recomendación de casa particular, puertas adentro. Huérfanos 1388. De 1 a 5 2—S

NIÑA PARA EL BETUN QUE COnozca trabajo escarpin, necesita. Chacabuco 513. 2-S

NECESITO AMA PARA CRIAR guagua en su casa. García Reyes 865. 3-S

NIÑA PARA TODO SERVICIO CON recomendación necesito. Carmen 841. 3-S

PORTERO CON BUENAS RECOmendaciones se necesita en Providencia 2046. Tratar de dos a cuatro. S-3

CORTADOR 4 AÑOS PRACTICA puedo regentar carnicería grande, poseo sólidos conocimientos de contabilidad, seguridad en los cálculos. — Ofrécese: exijo poco sueldo. Dirigirse: Manuel Q. Huérfanos 1823. 2-S.

NECESITO NIÑA PARA EL SERvicio de la mano con recomendaciones. Estado 261. 2-S

NECESITO EMPLEADA RECOMENdada para las piezas. San Diego 448. 2-S.

NECESITO UNA NIÑA PARA LAS piezas y un matrimonio; él para portero, ella ayudante cocina. San Diego 413. 2—S.

TRASPORTADOR Y MAQUINISTA litográfico competente; buen sueldo necesita La Ilustración. Santo Domingo 863. 2—S

PINTORES COMPETENTES NEcesito Av. Subercaseaux 1129 Quinta San Cristóbal. 2—S

SE NECESITA EMPLEADA PARA todo servicio, poca familia. Lacunza 1435. S-3

SANDWICHERO COMPETENTE necesito Restaurant del Teatro. Merced 827. S-3

NIÑERA RECOMENDADA NECESItase. Ejército 412. S-3

PERSONA QUE SEPA AMPLIAR dibujos necesítase. Rosas 1580.

ALFARERO COMPETENTE, SE NEcesita para San Felipe. Dirigirse por carta a J. Arévalo. San Felipe S-6

SE NECESITA UN PORTERO EN Compañía 1053. 3-S

NECESITO MAYORDOMO COMPEtente en vinos, con bastante práctica. Avenida Pedro de Valdivia número 3000. Ñuñoa. 4-S

EMPLEADA PIEZAS, NECESITO. Prat 34.

NECESITO UNA EMPLEADA COMpetente para el mostrador. Ahumada 45.

NECESITO PINTOR EN MUEbles. Merced 467.

TEATRO MUNICIPAL, NECESItanse jóvenes para comparsas, esta noche a las 7 1|2.

NECESITO AYUDANTE Y TRABAjador pastelería. Teatinos 446. S-3

NECESITO EMPLEADA QUEHAceres, casa. Puente 562.

NIÑA JOVEN PARA SERVICIO, Necesito. Agustinas 2685. 3-S

NECESITO EMPLEADA JOVEN para el comedor. Vicuña Mackenna 30.

EMPLEADA DECENTE PARA SERvir matrimonio y guagua, necesito, recomendada. Av. Exequiel Fernández 171 (Ñuñoa). Presentarse, 12 a 1 y media. 3-S.

[illegible] PINTORES Y BALDOSAdores, necesítanse. Nueva de Las [illegible] 637.

EMPLEADAS, DOS NIÑAS, SERVIcio comedor. Mercado Central. Comedor número 8, entrando por calle 21 de Mayo al pasadizo, mano izquierda.

JABONERO, ME OFREZCO PARA toda clase de jabones. Cartas E. Rodríguez. Avenida Centenario 1033. 3—S.

NECESITO UN JOVEN SEPA REpartir en bicicleta. San Ignacio 101. S-4

NIÑAS DE 14-15 AÑOS NECESITO. Merced 380, casa 3.

NECESITO NIÑERA. MAPOCHO 884.

NECESITAMOS NIÑAS PARA trabajos interior. Tintorería Rosas 3255.

RECORREDORES DE PISOS NEcesito, Rosas 1050.

EMBALDOSADORES NECESITO — Presentarse Compañía 2165.

EMPLEADA MANO PUERTAS adentro o afuera, necesita familia extranjera. Compañía 2876 B.

NECESITO NIÑA COMEDOR Y piezas. Prat 187. 3—S

SE NECESITA UN MAESTRO CAfetero con certificado de competencia en el ramo. Agustinas 1129.

EMPLEADA DE COMEDOR JOVEN recomendada, necesito para pensión particular. Sueldo $ 50 y gratificación. San Antonio 214. 3—S

EMPLEADA JOVEN PARA TODO servicio, dos personas. García Reyes 575.

REPARTIDOR CON REPARTO dulces de panadería, necesito, Se le dá carretón. Libertad 34.

NECESITO EMPLEADA PARA LAS mesas. $ 50. Exposición 1264. Restaurant. 3-S.

NECESITO BUENOS CERRAJEROS, pago hasta $ 20 diarios. Cueto 758. 2-S.

JOVEN CON CARNET, RECOMENdaciones, para repartir bebidas gaseosas necesito. Exposición 30.

NECESITO NIÑAS PARA MESAS. San Pablo 2385.

Haras KANGAROO

SAN JOSE de POCOCHAY

La venta anual de los productos de este Haras nacidos en Primavera de 1922, hijos de "ALTANERO II", BRASIL II, "NITRICO" y "JUEZ DE PAZ".

Se rematarán el Sábado 5 del Pte. a las 3 P. M.

Tattersall Club Hípico

ARTURO CALVO MACKENNA.

SE NECESITA EMPLEADA TODO servicio que sepa cocina. Carrión 1270. Casa 5. S-2

NECESITO CARRETELERO, SE prefiere haya estado carnicería. Independencia 870. S-3

PINTOR NECESITO. AV. PORTAles 2778.

MAESTRO VIDRIERO NECESITO. Avenida Portales 2778.

MODELISTA VACIADOR EN YESO, necesito. Sotomayor 55. S-3

PINTOR CARRUAJES, NECESITO. General Velásquez N.o 27 A.

JOVEN PARA LUSTRAR CALZADO necesito. Delicias 1323.

MESONERO NECESITO PARA trabajo en la noche. Sueldo $ 200, inútil presentarse sin muy buenas recomendaciones; tratar de 2 adelante en San Pablo [illegible]17.

NECESITO UNA NIÑA PELUQUEra. Prat 1104.

TAPICEROS MAESTROS Y aprendices adelantados necesito. Prat 1474.

SE NECESITA UNA EMPLEADA.— San Diego 1529, casita 2.

EMPLEADA JOVEN NECESITO. — Víctor Mnuel 1176.

NIÑA DE TRECE A QUINCE años puertas adentro necesito. San Francisco 1390.

MAESTRO PASTELERO NECESIta la pastelería El Molino. San Diego 1412. 3—S.

NIÑERA NECESITO. SAN DIEGO 915.

NIÑA DE TRECE A QUINCE años puertas adentro, necesito. San Francisco 1390.

NECESITO PANADERO PONIENTE Domínica 307.

36.—Pensión en familia

EN CASA DE FAMILIA SE DA pensión, Rosas 1570. 10-S

PIEZA PENSION CASA FAMILIA. Cochrane 176. 2—S.

A MATRIMONIOS O PASAJEROS provincia arriendo piezas con pensión. Casa Residencia. Villavicencio 360. S—2

PIEZA, PENSION CASA FAMILIA. Cochrane 176. S-2

ESPLENDIDO SALON, DOS BALcones, casa honorable se arrienda con pensión a matrimonios solos, o señoritas empleadas. Chiloé 1786. S-3

CASA FAMILIA ARRIENDA CON pensión espléndido salón calle, a matrimonio honorable. Irarrázaval 116. S-3

FAMILIA HONORABLE ARRIENdan lindas piezas o departamentos. San Isidro 746. 6-S.

SEÑORA EXTRANJERA OFRECE espléndidas piezas amobladas con pensión. Lira 360. 3—S

LINDAS PIEZAS CON PENSION casa honorable, precio módico. Nataniel 180. 2—S

PIEZA AMOBLADA PENSION EN casa honorable toda comodidad Santa Elena 967. 2—S

FAMILIA RESPETO, PIEZA AMOblada calle, pensión. Maestranza 154. 3 S

ARRIENDO PIEZA CALLE, BUENA pensión. Santo Domingo 2406. 5—S.

SE ARRIENDA PIEZA CON PENsión, casa sin pensionistas, Santo Domingo 2853.

FAMILIA OFRECE PIEZAS BALcones, con pensión. Recoleta 287.

FAMILIA EXTRANJERA OFRECE piezas o departamento, buena pensión. Santo Domingo 1219.

ARRIENDO A CABALLERO SOLO una o dos piezas familia sin pensionistas. Santa Rosa 318. 3—S

CASA HONORABLE, ARRIENDO pieza pensión. Huérfanos 790.

DOMEYKO 1925, OFRECESE PIEza, pensión a señora o señorita sola. S-3

BUENA PENSION, PIEZA BALCON, con o sin muebles. Pedregal 33. S-6

37.—Permutas en general

CAMBIO AUTO FORD SPORT por motor eléctrico 10 HP. alterno Dirigirse: San Bernardo, Pérez 376. 3—S

RUBEN ACUÑA ACUÑA, OFICIAL doce del Correo de Quillota desea permutar con otro empleado de cualesquier provincia.

38.—Préstamos e hipotecas

DISPONGO DE MUCHA PLATA para colocar en primera y segunda hipoteca, también presto sobre mercaderías, automóviles, muebles, joyas u objetos de valor, compro derechos a los herederos. Escribir: I. R. Casilla Correo 961. Set-2

DINERO PRESTO SOBRE OBJEtos de valor, desde $ 500 para arriba, por mensualidades. Dirigirse casilla 3506. 3 S

NECESITO 1,000 PESOS A INTErés para dar impulso a una mueblería. Dirigirse a Luis Inostroza. Arrate 143.

FACILITO DINERO PRIMERAS hipotecas. Santa Rosa 644.

DINERO AL MAS BAJO INTERES facilito sobre hipotecas, Julio Pelissier. Morandé 283. 4—S

40.—Profesionales

ZURCIDOS INVISIBLES, NOTAble zurcidor japonés. Especialista único, especialidad en viraduras trasformaciones. Son perfectas. San Diego 228. Teléfono 667. Oct.

CONTRATISTA: CHACABUCO 662 Reparaciones edificios, pinturas, blanqueos, mosaicos, asfaltos, alcantarillados, salas de baños W. C. patentes. Recabal. 2—S

ZURCIDO INVISIBLE, VIRADURAS terno, transformaciones, hechuras desde 90. Merced 776. S-2

41.—Prendas de vestir

ROPERIA LA CANTABRICA, LIquida mil ternos rezagados de sastrería, y usados de todas medidas, inmenso surtido en ropa hecha, zapatería, camisería, sombrerería, facilidades de pago. Visítela: Esmeralda 863, al llegar a 21 de Mayo. N. O.

ESTUDIANTES, EMPLEADOS, vendo regalado, smocking y chaqué. — Tratar: Molina 20. 3-S.

VENDESE DE OCASION FRAC flamante. San Diego 219. S-3

OCASION VENDO DOS SOBRETOdos en buen estado, Nataniel 1481.

SMOCKING SIN USO, SE VENDE. San Pablo 3490. S-4

42.—Personas buscadas

PEDRO P. TORO DESEA SABER residencia de sus sobrinos Neftalí A. y Lea Herminia Toro. Hospital San Vicente, Sala San Gregorio, Cama 25. S—2

CLAUDINA v. DE DAGUENOT. SE ruega dar noticias que esta señora residente en París para asunto que le conviene. J. Puelma, Casilla N.o 1147. S—3

SEÑOR FILADELFO ESCUDERO e le necesita asunto que le interesa oficina Aravena. Huérfanos 1059. 2 —S.

DESEO SABER EL DOMICILIO DE Zoila Ramírez Santibáñez. Dirigirse su hermano Daniel Suárez Santibáñez, Correo 1, Valparaíso. S-5

43.—Profesionales. (Pedidos y ofrecidos)

FARMACEUTICO SE NECESITA. Prefiérese mujer. Dirigirse: Antofagasta, Latorre 987. Boticas Reuter. 5-S

—Remates

REMATE MAÑANA JUEVES 3 A las 2 P. M. almacén abarrotes Lord Cochrane N.o 845. Por conclusión de negocio remataré lo siguiente: buenas estanterías, mostradores, vidrieras paradas, tendidas, romanas 500 kilos otra de mostrador de 123 kg. para mostrador; molinillo americano, tarros y frascos. Mostrarios surtidos de abarrotes, frutos del país, conservas surtidas, nacionales y extranjeras; fósforos, velas, papel higiénico de sulfite, licores, cigarrillos, azúcar, chancaca, harina, 150 planchas fierro liso galvanizado N.o 26, y muchos artículos a la vista. — Arturo Sánchez O., martillero. Ordenes para remate: Matucana 717 B.

45.— Rodados, accesorios y caballos. (Compra y venta)

VENDO EN $ 80 CARRETONCITO heladero, máquina reladera grande, 200 pesos; romana de 500 kilos y botes heladeros, Castro 523. 3-S

VICTORIA FLAMANTE VENDO barato. Avenida España 47. 2—S.

CARROCERIA SPORT CON PARAbrisa y capota flamantes, vendo, ocasión. Manuel Thompson 3444. 2S

OJO. CAMION DE CARGA SE ofrece para fletes mudanzas, tanto en la capital como para el campo y a casas mayoristas, ofrezco mis servicios. Dirección: Teléfono Inglés 90. Palma Palma. Por carta Guanaco 2401. R. Bastías. 2—S

UNA CARRETELA FLAMANTE aperada con resorte de 4 paquetes. Tratar: José M. Infante 885. 3—S

FIRME BUENA CARRETELA ESpecial vinera de ocasión. Copiapó 1085. 3 —S

BICICLETA DE OCASION COMPRO Dirigirse por carta: Carmen 585. 4-S.

SE VENDE CARRETELA APERAda en perfecto estado, con muy buen animal. U. Americana 590. Almacén. 3-S.

VENDO COCHECITO LLANTAS goma, caballo y arneses. Bascuñán 36. S-4

47.— Servicios y cosas útiles para familias

SALON DE PEINADOS. ONDULAción Marcel $ 2.50. Arturo Prat 136. 18 St.

REMATE de TERRENOS SALITRALES del FISCO

Por Decreto-Ley N.o 457, de 23 de Julio próximo pasado, se ha postergado para el 11 de Diciembre del presente año, el remate de terrenos salitrales del Estado, ordenado por el Decreto N.o 1111, de 9 de Mayo último, expedido por el Ministerio de Hacienda.

Las bases y antecedentes, como asimismo los lotes que serán subastados, pueden consultarse en Santiago, en la Sección Salitre del Ministerio de Hacienda, y en Iquique y Antofagasta en la oficina de la Delegación Fiscal de Salitreras.

El SUB-SECRETARIO DE HACIENDA.

REMATE DEL MENAJE DE CASA

DE DON ADOLFO SALAS M.

QUE FIJO SU RESIDENCIA EN VALPARAISO

HOY Miércoles de 10 a 12 y de 1½ adelante

AHUMADA 129

—HAY:—

SALON.—Rico piano Bluthner en perfecto estado, amoblado Luis XV de nogal francés tallado, mesa centro del estilo y cortinajes seda del mismo tono, espejo con consola dorada, vitrina idem., biombo con espejo, esquineros y sillas doradas de fantasía, juego jarrones chinos, figura bronce con espejo, mesita caoba, cojines de seda, cuadros al óleo, lámpara de Baccarat, **alfombra persa legítima gran tamaño,** floreros, **cruz de brillantes y zafiros** montados en platino.

SALA.—Buen piano vertical tres pedales clavijero bronce, amoblado fino de nogal francés con talla, mesa centro, vitrina fina con marquetería y mármol rosa, espejo trumeaux con consola y mármol, **brasero de bronce con tapa,** jarrón japonés, idem. de plaqué, **pianola con música,** espejo antiguo marco colonial, cuadros, lámpara eléctrica colgar, alfombra rosada Axmister, cortina, etc.

ESCRITORIO.—Amoblado de nogal tapiz marroquí, escritorio de cortina roble americano cubierta movible tamaño grande, par estantes para libros y escritorio Ministro de nogal, libros, máquina de escribir, tintero, papelero, figura bronce, mesa de lectura con cajones en roble, cuadros, alfombra, lámpara, **anteojos Zeiss** de carreras, sillón de tornillo de roble americano, **caja de fondo** importada, tintero y papelero bronce, cortinaje de felpa, etc.

COMEDOR.—Amoblado roble americano importado de aparador trinche y vitrina con espejos interiores, mesa redonda de correderas, sillón de balance y seis sillas roble importadas, mesa id. de té ovalada, columnas roble, **amoblado de asiento de roble americano,** carpeta de felpa de seda, manteles y servilletas hilo, servicio de mesa de porcelana para 18 personas, cuchillería plateada completa, servicio té de plaqué, lindo centro mesa plaqué cristal, licorera Baccarat y roble americano con llave, cristalería, botellas rojas cristal Baccarat, copas para Rhin cristal, id. talladas, jarros plaqué para agua, fruteros, mantequilleras, paneras, canastillos, sardineras, alcuzas, portacubiertos, licorera, plaqué cristal, piezas cristal para frutas cuadros, lámpara de madera, alfombra verde, etc.

HALL.—Lindo amoblado jacarandá tapiz felpa listado, de sofá, seis sillas, poltrona y sillón, mesa de juego de caoba, sofáes Imperio de caoba, ocho sillitas importadas finas, **doce sillas caoba iguales** con cojinetes seda, **ocho sillas Imperio iguales de caoba,** mesita ovalada de caoba, estante con vitrina de caoba, chiffonier jacarandá antiguo con espejo, mesa escritorio, pedestal mayólica y otro, **lindas plantas, camelias,** cuadros, paragüero caoba y enjuncado, par vitrinas talladas cristales biselados, reloj mármol negro, jarrones bronce y de plaqué, apliques de bronce, faroles coloniales, lámpara plato, plafonier, **gran alfombra Wilton fondo negro,** id. de escalera, **Victrola Victor** y discos, etc.

DORMITORIOS.—Amoblado roble y americano tres cuerpos, id. de uno y dos cuerpos Luis XVI y estilo inglés, guarda-ropa raíz caoba y otros, cómoda caoba, catre pabellón bronce, parejas catres, bronce y al laqué con bronce, diversos otros catres, colchones de lana y crin, sobrecamas seda, servicios lavatorio de plaqué y porcelana, amoblados asiento, chaisselonge, etc.

BAÑO.—Tina enlozada, lavatorio desagüe de columna y mural, calentador, bidet con llaves, califont, etc.

COCINA Y VARIOS.—Cocina económica importada y a gas, ollas cacerolas, estante para ollas, escalas de tijeras, amoblado comedor de aparador, trinche, 12 sillas, mesa correderas estilo inglés, mesa redonda ovalada, mesas de servicio, escritorios medio Ministro, etc.

A LA VISTA HOY MARTES DESDE LAS 10 1|2, MIERCOLES A LAS 9.

E. ROBUSTIANO VERA.

REMATE

DE LA FABRICA DE EMBASES DE MADERA

2732.—ANDES.—2732

EL JUEVES 3, A LAS 2 DE LA TARDE

Por conclusión de negocio, véndese al mejor postor en un sólo lote si hay interesado, caso contrario, al detalle.

— HAY: —

Motor A. E. G. 5 H. P., sierra huincha, banco sierra circular, pulidora, transmisiones, máquina endientar, taladro, guillotina, correas, poleas, descansos, cajas madera varios tamaños, maderas, motor 1|4 H. P. huinchas y serruchos circulares, mesa escritorio, sillón balanza, prensa copiar y otros a la vista desde las 2 de la tarde.

HUGO ANTOLINI SAN ANTONIO 74

"El Tattersall"

En la FERIA que se efectuará

HOY MIERCOLES 2

entre otros lotes,

SE REMATARAN:

VACAS, BUEYES y NOVILLOS GORDOS, llegados de ROSARIO y MULCHEN. CABALLARES de montura, tiro y arado de diversas procedencias.

EL GERENTE.

REMATE DE PRENDAS DE PLAZO VENCIDO

Hoy Miércoles 2 de Setiembre, a las 10.30 A. M., el martillero señor Eyzaguirre, rematará en la **Casa de Préstamos EL NUEVO TIGRE, calle San Pablo 2045,** las prendas no rescatadas y comprendidas entre los números 67,755 a 68,864 y 916 a 2,858.

Hay: Sillas de montar, máquinas de coser, muebles, cortes de casimir, ternos, joyas, etc.

Hoy Miércoles 2 de Setiembre, a las 2 P. M., el martillero señor Goycolea, rematará en la **Casa de Préstamos LA VALPARAISO, calle Maestranza N.o 392,** las prendas no rescatadas y comprendidas entre los números 46,67 a 47,625 y 66,486 a 68,831.

Hay: Cortinas, ternos, calzado, manteles, catres, muebles, ponchos, joyas, etc.

Hoy Miércoles 2 de Setiembre, a las 4 P. M., el martillero señor Araya, rematará en la **Casa de Préstamos LA SULTANA, calle San Diego número 2020,** las prendas no rescatadas y comprendidas entre los números 7,698 a 9,641.

Hay: Ternos, muebles, plaquées, maletas de cuero, sillas de montar, joyas, ponchos, etc.

Las prendas estarán a la vista desde dos horas antes del remate. PAGO AL CONTADO.

EL INSPECTOR.

El Jueves 3 de Setiembre, a las 9 1|2 A. M., el martillero señor Lois, rematará en la **Casa de Préstamos "EL AGUILA", calle San Diego N.o 460,** las prendas no rescatadas y comprendidas entre los números 43,572 a 44,581.

HAY: gran surtido en alhajas, plaquées, cortinas, alfombras, manteles, etc.

El Jueves 3 de Setiembre, a las 10 1|2 A. M., el martillero señor Eyzaguirre, rematará en la **Casa de Préstamos "EL SOL", calle San Diego N.o 1602,** las prendas no rescatadas y comprendidas entre los números 78,294 a 79,073 y 51,953 a 53,936.

HAY: catres, colchones, muebles, cortes casimir, máquinas coser, joyas, etc.

El Jueves 3 de Setiembre, a las 2 P. M., el martillero señor Goycolea, rematará en la **Casa de Préstamos "LA PEDRO VALDIVIA", calle Irarrázaval N.o 3078,** las prendas no rescatadas y comprendidas entre los números 81,017 a 84,928.

HAY: sillas montar, mantas, catres, amoblados, cortes casimir, manteles, etc.

El Jueves 3 de Setiembre, a las 4 P. M., el martillero señor Araya, rematará en la **Casa de Préstamos "LA ÑUÑOA", Av. Irarrázaval N.o 3517,** las prendas no rescatadas y comprendidas entre los números 41,254 a 42,880.

HAY: ternos, ponchos, sillas montar, máquinas coser, manteles, joyas, etc.

Las prendas estarán a la vista desde dos horas antes del remate. PAGO AL CONTADO.

EL INSPECTOR.

RICOS TRAJES IMPORTADOS, abrigos seda, poquísimo uso, vendo Riquelme 630. 3 S

TINTORERIA GENERAL BUSTAmante 792. Trabajos baratísimos. 2—S

SOMBREROS MELENA Y MOÑO confecciono. Agustinas 1060. Salón 8. 3-S

CORTAR MELENA, $ 1.50; MANIcure, masajes, ondulación. Brasil 56.

COCHE GUAGUA DE FAMILIA extranjera, poco uso, se vende de ocasión. Marcoleta 368.

52.—Socios capitalistas e industriales. (Pedidos y ofrecidos)

VIUDA SOLA CON $ 500 PARA SOcia de negocio, cigarrería y frutería necesito, Delicias 53. S-3.

REMATE DEL MENAJE DE CASA

del señor Alberto Sanfuentes Echenique

14-Viña del Mar-14

HOY Miércoles a las 2 P. M.

—:— HAY: —:—

SALON.— Amoblado enjuncado dorado estilo Luis XVI con cojinetes de seda compuesto de: sofá, 2 sillones y 4 sillas; **mesa de centro y vitrina de caoba con bronces, estilo Luis XVI, 2 jarrones y lámpara de porcelana de Sevres,** columnas de mármol, lámpara de mármol de sobre mesa, porcelanas de Saxe, cristales de Bohemia, cortinajes de punto, espejo marco dorado, cuadros al óleo, lámpara de cristales, alfombra de una pieza etc.

COMEDOR.— Amoblado estilo americano compuesto de: aparador bajo con espejo, vitrina, trinche, mesa redonda y 6 sillas, servicios de loza inglesa y de cristales, piezas de centro, ponchera de cristal, paneras, cubiertos, y diversos útiles, mantel de hilo bordado con servilletas. **2 platos de colgar, grandes, chinos,** lámpara de pantalla, etc.

HALL.— Lindo amoblado confortable tapizado en brocato rojo, compuesto de: sofá y 2 banquetas, 8 sillas talladas con brocato, maso ovalada de alas, **victrola de pie con discos escogidos,** escritorio de roble, lit de repos, banco tallado estilo colonial, alfombras y telas indias, cortinajes, zahumadores, piezas de bronce, cuadros, lámpara con faroles, linoleum, etc.

....DORMITORIOS.— Lindo amoblado de marquetería con bronces estilo Luis XVI compuesto de ropero de 3 cuerpos, mesa toilette, chiffonier y 2 veladores; catre de bronce ancho con colchón, **2 catres de bronce iguales,** guarda-ropas de 3 cuerpos con espejo, roperos y peinadores estilo americano, amoblado de asiento, tapiz de seda, mueble de toilette de bronce, cuadros, adornos, lámparas eléctricas, alfombras, etc.

VARIOS.— Tina enlozada, cocina económica, útiles de cocina, alfombra de escalera, etc. etc.

A la vista hoy, de 2 a 6 P. M.

JORGE Y VICTOR EYZAGUIRRE H.

MARTILLEROS DE HACIENDA.

FERIA DE PRODUCTOS AGRICOLAS LARRAIN Y CIA. LTDA.

Matucana N.o 10, Teléfono 280 (Estación), Casilla 4728, Desvío Banco de la República

Hoy Miércoles 2 de Setiembre,

DE 2 A 6 P. M.

efectuaremos nuestro remate semanal de

productos agrícolas, quesos, mantequillas y abarrotes

Hemos recibido grandes partidas de mercaderías

10-Matucana-10

REMATE JUDICIAL

Y POR CUENTA DEL SEGURO

DE FIERRO GALVANIZADO PARA TECHO, MAQUINARIAS MERCADERIAS DE MERCERIA, FERRETERIA

865 - AGUSTINAS - 865

DEPARTAMENTO DE MERCADERIAS

EL JUEVES 3

del pte. a las 2 P. M.

POR ORDEN DEL 4.o JUZGADO CIVIL Y CUENTA DEL SEGURO, VENDERE AL MEJOR POSTOR

- 400 Planchas de fierro EMU para techo, de 6, 7, 8, 9 y 10 pies, con pequeñas averías de agua de mar.
- 300 Atados zunchos para fudres o pipas, de 2 a 3 pulgadas.
- 600 Curvas fierro galvanizado de 1 1|2 a 3 pulgadas.
- 20 Docenas palas punta de huevo, con mango.
- 1 Molino KRUPP.
- 1 Máquina para hacer sacos de papel
- 3 Máquinas ensiladoras PAPEC.
- 1 Máquina desgranadora de maíz.
- Máquinas lavadoras de botellas, llenadoras, capsuladoras, planchadora, taladro mecánico, bombas a mano, máquinas para tejer, motor a gas acetileno, motor a parafina.
- 16 Arados de una y dos puntas, marcas ARNES Y ROOK ISLAND
- 7 Rollos manguera de goma y lona de 1 1|2 a 3 pulgadas.
- Correas de balata, picotas para viñas, etc.
- Pinturas en pasta, tierra de colores al temple, aceite de linaza, aguarrás, etc.
- Una partida de tarros lecheros de fierro enlozado y galvanizado de 20 y 15 litros, depósitos para aceite, pernos, barrigueras, tarrajas, martillos, herramientas para mecánicos, etc., etc.

Y DEMAS A LA VISTA DESDE HOY

PAGO AL CONTADO

VICTOR ARAYA L.,

MARTILLERO DE HACIENDA.

REMATE

EL 7 DE SETIEMBRE PROXIMO, A LAS 4 P. M.

en el estudio del árbitro, don Carlos Toro Paeza, Compañía N.o 1325, se rematará la propiedad de la Comunidad Araya, ubicada en

CALLE MOLINA N.os 540, 546 y 552

por el mínimum de $ 50,000 pagaderos la mitad al contado y mitad a tres meses plazo, con 9 por ciento de interés. Esta propiedad produce actualmente $ 800 mensuales. Bases y antecedentes en el estudio del árbitro.—Altamirano, actuario.

Vacunas MULFORD

PARA ANIMALES VACUNOS

VACUNA CONTRA EL CARBUNCLO.—Líquida, sencilla y doble, y vacuna en gránulos.

PARA ANIMALES LANARES

VACUNA CONTRA EL CARBUNCLO.—En gránulos.

Antisárnico MULFORD

Contra la Sarna y la Garrapata en los animales lanares y porcinos.

Latas de 3 1|2 litros de concentrado para 400 ovejas. Remisión inmediata por encomienda.

Agentes generales:

SOCIEDAD "EL TATTERSALL"

SANTIAGO — CASILLA 835